

Landesamt
für Datenverarbeitung
und Statistik
Nordrhein-Westfalen



Statistische Berichte

LDS-Bestell-Nr. A 66 3 8622
(Kennziffer A VI 5 – hj 2/86)

Sozialversicherungspflichtig beschäftigte Arbeitnehmer in Nordrhein-Westfalen am 31. Dezember 1986

Ergebnisse der Beschäftigten- und Entgeltstatistik
nach Verwaltungsbezirken

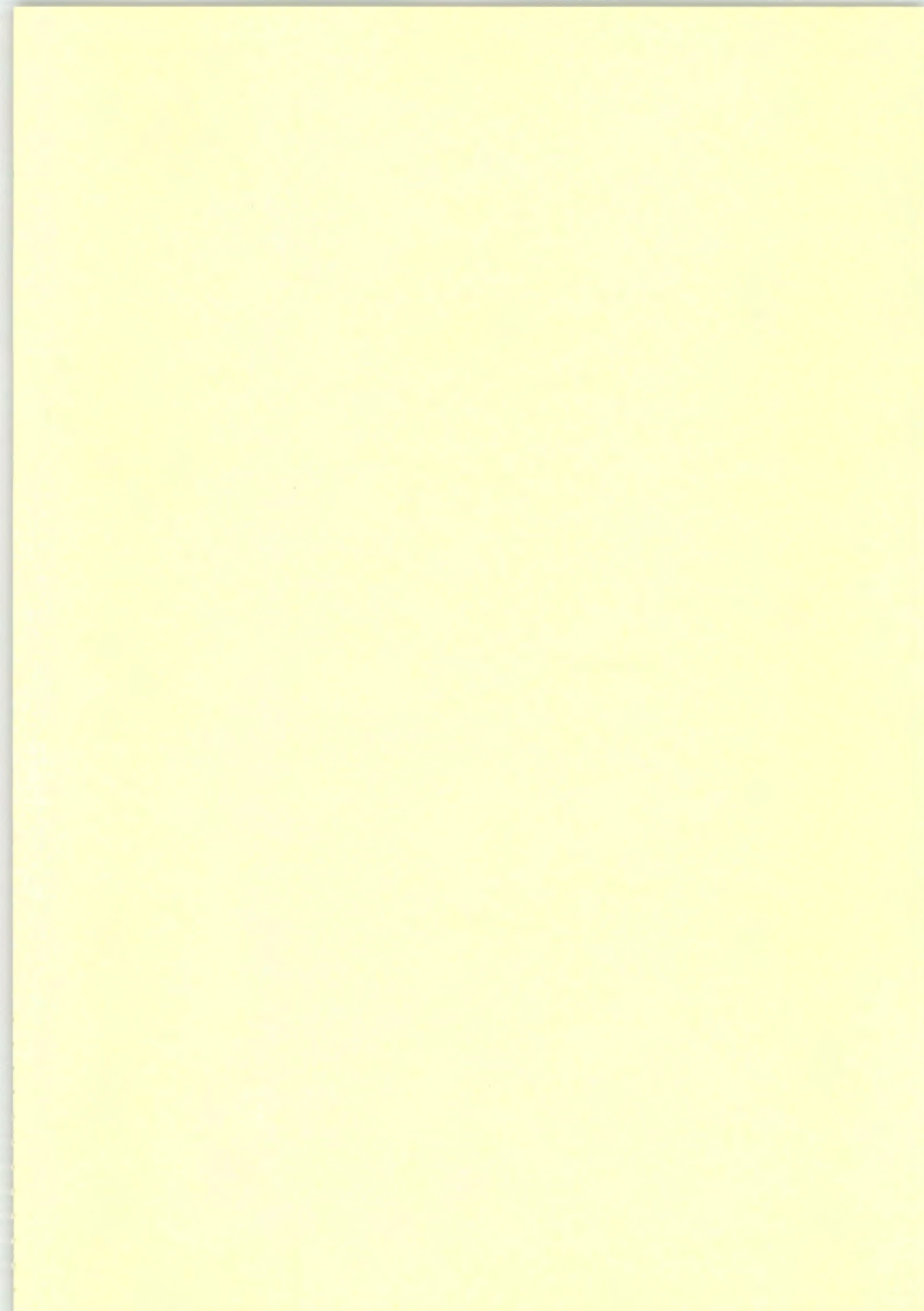

Landesamt
für Datenverarbeitung
und Statistik
Nordrhein-Westfalen

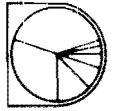

Statistische Berichte

LDS-Bestell-Nr. A 66 3 8622
(Kennziffer A VI 5 – hj 2/86)

Sozialversicherungspflichtig beschäftigte Arbeitnehmer in Nordrhein-Westfalen am 31. Dezember 1986

Ergebnisse der Beschäftigten- und Entgeltstatistik
nach Verwaltungsbezirken

Landesamt für Datenverarbeitung und Statistik Nordrhein-Westfalen (LDS)
Postfach 1105, Mauerstraße 51, 4000 Düsseldorf 1, Telefon (0211) 4 49 71

Erschienen im Oktober 1987

Statistische Berichte mit * vor der (bundeseinheitlichen) Kennziffer enthalten
Angaben, die alle statistischen Landesbehörden für ihren Bereich veröffentlichen.
Preis dieser Ausgabe 13,00 DM.

Nachdruck, auch im Auszug, nur mit Quellenangabe gestattet.

INHALT

Seite

Vorbemerkungen

Grundlagen und Inhalt der Beschäftigtenstatistik	5
Definition von Begriffen und Merkmalen	7

Wirtschaftssystematischer Teil

Sozialversicherungspflichtig beschäftigte Arbeitnehmer am 31.12.1986 nach Wirtschaftsabteilungen und -gruppen

Ergebnisse für

	Seite		Seite
Land Nordrhein-Westfalen	12	Regierungsbezirk Münster	42
Regierungsbezirk Düsseldorf	13	Kreisfreie Städte	
Kreisfreie Städte		Bottrop	43
Düsseldorf	14	Gelsenkirchen	44
Duisburg	15	Münster	45
Essen	16	Kreise	
Krefeld	17	Borken	46
Mönchengladbach	18	Coesfeld	47
Mülheim a. d. Ruhr	19	Recklinghausen	48
Oberhausen	20	Steinfurt	49
Remscheid	21	Warendorf	50
Solingen	22	Regierungsbezirk Detmold	51
Wuppertal	23	Kreisfreie Stadt	
Kreise		Bielefeld	52
Kleve	24	Kreise	
Mettmann	25	Gütersloh	53
Neuss	26	Herford	54
Viersen	27	Höxter	55
Wesel	28	Lippe	56
Regierungsbezirk Köln	29	Minden-Lübbecke	57
Kreisfreie Städte		Paderborn	58
Aachen	30	Regierungsbezirk Arnberg	59
Bonn	31	Kreisfreie Städte	
Köln	32	Bochum	60
Leverkusen	33	Dortmund	61
Kreise		Hagen	62
Aachen	34	Hamm	63
Düren	35	Herne	64
Erftkreis	36	Kreise	
Euskirchen	37	Ennepe-Ruhr-Kreis	65
Heinsberg	38	Hochsauerlandkreis	66
Oberbergischer Kreis	39	Märkischer Kreis	67
Rheinisch-Bergischer Kreis	40	Olpe	68
Rhein-Sieg-Kreis	41	Siegen-Wittgenstein	69
		Soest	70
		Unna	71

Berufssystematischer Teil

Sozialversicherungspflichtig beschäftigte Arbeitnehmer am
31.12.1986 nach Berufsbereichen und -gruppen sowie Stellung im Beruf

Ergebnisse für

	Seite		Seite
Land Nordrhein-Westfalen	74	Regierungsbezirk Münster	104
Regierungsbezirk Düsseldorf	75	Kreisfreie Städte	
Kreisfreie Städte		Bottrop	105
Düsseldorf	76	Gelsenkirchen	106
Duisburg	77	Münster	107
Essen	78	Kreise	
Krefeld	79	Borken	108
Mönchengladbach	80	Coesfeld	109
Mülheim a. d. Ruhr	81	Recklinghausen	110
Oberhausen	82	Steinfurt	111
Remscheid	83	Warendorf	112
Solingen	84	Regierungsbezirk Detmold	113
Wuppertal	85	Kreisfreie Stadt	
Kreise		Bielefeld	114
Kleve	86	Kreise	
Mettmann	87	Gütersloh	115
Neuss	88	Herford	116
Viersen	89	Höxter	117
Wesel	90	Lippe	118
Regierungsbezirk Köln	91	Minden-Lübbecke	119
Kreisfreie Städte		Paderborn	120
Aachen	92	Regierungsbezirk Arnsberg	121
Bonn	93	Kreisfreie Städte	
Köln	94	Bochum	122
Leverkusen	95	Dortmund	123
Kreise		Hagen	124
Aachen	96	Hamm	125
Düren	97	Herne	126
Erftkreis	98	Kreise	
Euskirchen	99	Ennepe-Ruhr-Kreis	127
Heinsberg	100	Hochsauerlandkreis	128
Oberbergischer Kreis	101	Märkischer Kreis	129
Rheinisch-Bergischer Kreis	102	Olpe	130
Rhein-Sieg-Kreis	103	Siegen-Wittgenstein	131
		Soest	132
		Unna	133

Vorbemerkung

Seit 1976 werden halbjährlich Ergebnisse der Beschäftigten- und Entgeltstatistik der Bundesanstalt für Arbeit über sozialversicherungspflichtig beschäftigte Arbeitnehmer in den Verwaltungsbezirken Nordrhein-Westfalen in wirtschaftsfachlicher Gliederung veröffentlicht.

Mit Stichtag 30. 6. 1986 wird zusätzlich die Berufsstruktur der Beschäftigten dargestellt.

Grundlagen und Inhalt der Beschäftigtenstatistik

Einführung

Mit Wirkung vom 1. Januar 1973 ist das neue integrierte Meldeverfahren zur Sozialversicherung (gesetzliche Kranken- und Rentenversicherung) und zur Bundesanstalt für Arbeit (Arbeitslosenversicherung) eingeführt und damit die Möglichkeit zum Aufbau einer neuen Beschäftigtenstatistik geschaffen worden. Dieses Verfahren verlangt von den Arbeitgebern für alle sozialversicherungspflichtig beschäftigten Arbeitnehmer eine einheitliche und automationsgerechte Lieferung von Meldungen über demographische, wirtschaftliche und sozialversicherungsrechtliche Tatbestände der Versicherten.

Datenerfassung, -speicherung und -verarbeitung können nunmehr unter Einsatz von elektronischen Datenverarbeitungsanlagen erfolgen. Diese Umstellung eröffnete die Möglichkeit, die im Rahmen des Meldeverfahrens anfallenden Meldebelege auch sekundärstatistisch auszuwerten.

Die kurzfristigen Informationen sollen der laufenden Arbeitsmarkt- und Konjunkturbeobachtung dienen. Von Bedeutung sind hierfür in erster Linie Angaben über Beschäftigte in wirtschaftssystematischer und regionaler Gliederung. Jahresangaben werden für Strukturuntersuchungen und zur Analyse der Arbeitsmarktentwicklung benötigt. Sie enthalten neben den kurzfristigen Informationen auch Angaben über Beschäftigungszeiten und Entgelte.

Die gesetzliche Grundlage zur Durchführung der Beschäftigtenstatistik bildet das Arbeitsförderungsgesetz (AFG) vom 25. Juni 1969. Danach hat die Bundesanstalt für Arbeit Umfang und Art der Beschäftigung sowie Lage und Entwicklung des Arbeitsmarktes, der Berufe und der beruflichen Bildungsmöglichkeiten im allgemeinen und in den einzelnen Wirtschaftszweigen und Wirtschaftsgebieten auch nach der sozialen Struktur zu beobachten, zu untersuchen und für die Durchführung der Aufgaben der Bundesanstalt auszuwerten (Arbeitsmarkt- und Berufsforschung). Als Ergänzung dazu haben das Statistische Bundesamt und die statistischen Landesämter vor allem die Aufgabe, die für allgemeine Zwecke wichtigen Tabellen aufzustellen und sie mit den Beschäftigten- und Entgeltangaben aus anderen Quellen zu koordinieren.

Das Meldesystem in der Sozialversicherung

Auskunftspflichtige

Auskunftspflichtige sind die Arbeitgeber. Sie müssen an die Träger der gesetzlichen Kranken- und Rentenversicherungen sowie an die Bundesanstalt für Arbeit Meldungen verschiedenen Inhalts erstatten über die in ihrem Betrieb sozialversicherungspflichtig beschäftigten Arbeitnehmer.

Die Träger der gesetzlichen Kranken- und Rentenversicherungen und die Bundesanstalt für Arbeit haben zu diesem Zweck einen Datenverbund geschlossen, der eine gemeinsame Datenerfassung und einen gegenseitigen Datenaustausch zum Inhalt hat. Als Voraussetzung dazu wurden neue Meldebelege entwickelt, deren Daten maschinell gelesen, auf individuellen Konten fortlaufend gespeichert und für statistische Zwecke in einer Versichertendatei weiterverarbeitet werden. Die Meldung kann von den Arbeitgebern entweder auf maschinenlesbaren Vordrucken oder auf anderen maschinell auswertbaren Datenträgern erstattet werden. Meldepflichten, Form, Inhalt und Fristen für die Meldungen an die Träger der Sozialversicherung und die Bundesanstalt für Arbeit sind in der Datenerfassungs-Verordnung (DEVO)¹⁾ bzw. in der Datenübermittlungs-Verordnung (DÜVO)²⁾ gesetzlich geregelt.

Erfasster Personenkreis

Nach der DEVO (§ 2) sind von den Arbeitgebern Meldungen zu erstatten für alle „Arbeitnehmer einschl. der zu ihrer Berufsausbildung Beschäftigten, die krankenversicherungspflichtig, rentenversicherungspflichtig oder beitragspflichtig nach dem Arbeitsförderungsgesetz sind oder für die Beitragsanteile zu den gesetzlichen Rentenversicherungen zu entrichten sind“, kurz, über alle in ihrem Betrieb sozialversicherungspflichtig Beschäftigten. Aus dieser Abgrenzung heraus ergibt sich, daß in der Beschäftigtenstatistik in der Regel alle Arbeiter und Angestellten (einschl. der Beschäftigten in beruflicher Ausbildung), zusammen rd. 75 % aller Erwerbstätigen, erfaßt werden. Unberücksichtigt bleiben Beamte, Selbständige und Mithelfende Familienangehörige und alle geringfügig beschäftigten Arbeitnehmer, die nur eine sog. Nebenbeschäftigung oder Nebentätigkeit ausüben und nicht der Sozialversicherungspflicht unterliegen (siehe Abschnitt 2).

1) Verordnung über die Erfassung von Daten für die Träger der Sozialversicherung und für die Bundesanstalt für Arbeit (Datenerfassungs-Verordnung — DEVO —) vom 24. 11. 1972 (BGBl. I S. 2159) bzw. 2. DEVO vom 29. 5. 1980 (BGBl. I S. 593). — 2) Verordnung über die Datenübermittlung auf maschinell verwertbaren Datenträgern im Bereich der Sozialversicherung und der Bundesanstalt für Arbeit (Datenübermittlungs-Verordnung — DÜVO —) vom 18. 12. 1972 (BGBl. I S. 2482) bzw. 2. DÜVO vom 29. 5. 1980 (BGBl. I S. 616).

Art der Meldungen

Das neue Verfahren verlangt von den Arbeitgebern für alle sozialversicherungspflichtig Beschäftigten in einheitlicher und automationsgerechter Form (lesefähige Belege) im wesentlichen folgende Meldungen:

eine **Anmeldung** bei

- Aufnahme einer sozialversicherungspflichtigen Beschäftigung
- Übergang aus einer anderen Beitragsgruppe oder Kasse

eine **Abmeldung** bei

- Ende einer sozialversicherungspflichtigen Beschäftigung
- Übergang in eine andere Beitragsgruppe oder Kasse

eine **Jahresmeldung** für alle Beschäftigten, die am Jahresende in einem sozialversicherungspflichtigen Beschäftigtenverhältnis standen

eine **Unterbrechungsmeldung** für die Beschäftigten, die z. B. wegen Ableistung des Wehr- oder Zivildienstes oder wegen Krankheit ihre Beschäftigung ohne Kündigung des Arbeitsverhältnisses unterbrochen haben.

Bei den Meldungen handelt es sich im einzelnen um:

- die Bescheinigungen des Versicherungszweiges, der Beschäftigungsdauer sowie des Entgelts gegenüber den Trägern der gesetzlichen Rentenversicherung
- die An- und Abmeldungen bei den Trägern der Krankenversicherung
- die Anzeigen der Einstellung und Entlassung gegenüber dem Arbeitsamt.

Seit Inkrafttreten der 2. Datenerfassungs-Verordnung (2. DEVO) werden Anmeldungen, Abmeldungen, Unterbrechungsmeldungen sowie Jahresmeldungen für Arbeiter und Angestellte auf einheitlichen Meldebelegen („Versicherungsnachweisen“) vorgenommen. Die Arbeitgeber senden die Meldeformulare an die zuständigen Träger der Krankenkassen. Diese prüfen die Meldungen auf formale und inhaltliche Richtigkeit, nehmen – falls erforderlich – Korrekturen vor und leiten die Unterlagen an die Datenerfassungstellen der Rentenversicherungsträger weiter. Anmeldungen auf DEVO-Belegen müssen nach spätestens 2 Wochen, Abmeldungen nach 6 Wochen und Jahresmeldungen zum 31. 3. des Folgejahres abgegeben werden.

Nach der maschinellen Bearbeitung der Meldungen bei den zuständigen Stellen der Rentenversicherungsträger werden die Datenträger der Bundesanstalt für Arbeit zur weiteren Aufbereitung und Auswertung übermittelt. Anonymisierte Auszüge aus diesen Datensätzen werden für statistische Zwecke dem Statistischen Bundesamt zur Verfügung gestellt und von dort an die statistischen Landesämter weitergeleitet.

Erhebungsmerkmale

Der Inhalt der Beschäftigtenstatistik läßt sich am besten durch die in den im Statistischen Bundesamt auswertbaren Merkmale beschreiben. Ein Teil der für die Statistik relevanten Tatbestände wird aus der Versicherungsnummer abge-

Tatbestände in den Versicherungsnachweisen	
Anmeldung	Abmeldung/Jahresmeldung Unterbrechungsmeldung
<p>Versicherungsnummer daraus: Träger der Rentenversicherung Geburtsdatum (Altersjahr) Geschlecht</p>	
<p>Betriebsnummer Wirtschaftszweig Arbeitsort</p>	
<p>Angaben zur Tätigkeit Ausgeübte Tätigkeit (Beruf) Stellung im Beruf Ausbildung</p>	
Staatsangehörigkeit	<p>Beginn der Beschäftigung Ende der Beschäftigung Beitragspflichtiges Bruttoarbeitsentgelt</p>
<p>Grund der Abgabe</p>	

leitet; darüber hinaus wird der Wirtschaftszweig und der Arbeitsort aus der Betriebsdatei bzw. Ortsdatei entnommen. Bis auf die Tatbestände „beitragspflichtiges Bruttoarbeitsentgelt“ sowie „Ende der Beschäftigung“, die nur in der Abmeldung, Unterbrechungsmeldung und Jahresmeldung enthalten sind, und der Staatsangehörigkeit, die nur aus den Anmeldungen entnommen wird, sind alle Tatbestände in allen Versicherungsnachweisen enthalten. In diesem Heft werden Ergebnisse des sogenannten Stichtagsmaterials der Beschäftigtenstatistik dargestellt.

Die Bundesanstalt für Arbeit (BA) führt für jeden Versicherten unter seiner Versicherungsnummer ein sog. Versichertenkonto, auf dem alle Meldungen zu der jeweiligen Versicherungsnummer (mit allen auswertbaren Merkmalen aus der Anmeldung und der Versicherungskarte) in chronologischer Reihenfolge nach dem Wirksamkeitsdatum gespeichert werden. Diese Versichertendatei ist die Grundlage aller Auszahlungen. In der Versichertendatei ist die Versicherungsnummer das Identifikationsmerkmal für den Versicherten. Sie ist zwölfstellig und beinhaltet u. a. die Zugehörigkeit zum Träger der Rentenversicherung, das Geburtsdatum und das Geschlecht des Versicherten.

Die BA hat zur Ergänzung der aus dem neuen Meldeverfahren zur Sozialversicherung gewonnenen Daten für die Beschäftigtenstatistik ferner eine – auf den Daten der Arbeitsstättenzählung 1970 basierende – Betriebsdatei aufgebaut. Sie hat zu diesem Zweck an jeden Betrieb eine Betriebsnummer vergeben. (Die Betriebe werden als örtliche Einheit definiert. Niederlassungen eines Unternehmens können zu einem Betrieb zusammengefaßt werden, sofern sie in derselben Gemeinde liegen, denselben wirtschaftlichen Schwerpunkt haben und die Meldungen zur Sozialversicherung von einer zentralen Stelle abgegeben werden). Neben der Betriebsnummer enthält die Betriebsdatei insbesondere den Wirtschaftszweig des Betriebes und einen Postortschlüssel (Zustellbezirke). Um die Postorte zu entschlüsseln und auch die amtlichen Gemeindecennenziffern umzuschlüsseln, wurde die Ortsdatei eingerichtet. Nur mit Hilfe dieser beiden Dateien der Bundesanstalt für Arbeit ist die Beschäftigtenstatistik in fachlicher und regionaler Gliederung – nach dem Arbeitsort – möglich: An jedem Auswertungstichtag erfolgt maschinell eine Abfrage eines jeden in der Versichertendatei geführten Versichertenkontos danach, ob der dahinterstehende Versicherte in einem Beschäftigungsverhältnis steht oder nicht. Die Auflistung aller Personen, die nach den vorliegenden Meldungen am Stichtag in einem Beschäftigungsverhältnis stehen, in der Gliederung nach persönlichen und erwerbsstatistischen Merkmalen stellt die Grundlage der Beschäftigtenstatistik dar für die Erstellung der Bestandsergebnisse am Stichtag. Dieser Ausdruck – allerdings ohne Versicherungsnummer – wird der amtlichen Statistik für Auswertungen zur Verfügung gestellt.

Definition von Begriffen und Merkmalen

Sozialversicherungspflichtig beschäftigte Arbeitnehmer

Arbeitnehmer einschl. der zu ihrer Berufsausbildung Beschäftigten (Auszubildende u. a.), die krankenversicherungspflichtig, rentenversicherungspflichtig und/oder beitragspflichtig sind zur Bundesanstalt für Arbeit (Arbeitslosenversicherung nach dem Arbeitsförderungsgesetz) oder für die von den Arbeitgebern Beiträge zu den gesetzlichen Rentenversicherungen zu entrichten sind. Zu diesem Personenkreis gehören: Arbeiter, Angestellte und Auszubildende, sofern es sich bei ihrer Erwerbstätigkeit nicht um eine sog. geringfügige Beschäftigung bzw. geringfügige selbständige Tätigkeit handelt³⁾. Eine solche ist weder versicherungspflichtig noch beitragspflichtig. Eine Erwerbstätigkeit wird versicherungsrechtlich dann als eine geringfügige Beschäftigung bzw. geringfügige selbständige Tätigkeit bezeichnet⁴⁾, wenn sie nur „kurzfristig“ ausgeübt oder nur „geringfügig entlohnt“ wird. Eine Tätigkeit gilt als

- **kurzfristig**, wenn sie im Laufe eines Jahres ihrer Eigenschaft nach oder im voraus vertraglich auf eine Dauer von höchstens zwei Monaten oder 50 Arbeitstage begrenzt ist. (Bis 31. 12. 1978 waren noch Tätigkeiten versicherungsfrei, die auf 75 Arbeitstage oder 3 Monate beschränkt waren).
- **geringfügig entlohnt**, wenn sie zwar laufend oder in regelmäßiger Wiederkehr ausgeübt wird, die vereinbarte Wochenarbeitszeit aber unter 15 Stunden liegt (bis 31. 12. 1978 = unter 20 Stunden). Der Bundesminister für Arbeit und Sozialordnung gibt die Bezugsgröße und die maximale Höhe des Entgeltes, das jeweils als „geringfügig entlohnt“ gilt, bekannt. Danach waren in den Jahren 1977 bis 1984 folgende Beschäftigungen mit einem Entgelt bis einschl. . . . DM versicherungsfrei:

Zeitraum	Beschäftigungen	
	außerhalb	innerhalb
	des Bergbaus	
1. 1. 1977 – 30. 6. 1977	425	525
1. 7. 1977 – 31. 12. 1977	370	370
1. 1. 1978 – 31. 12. 1984	390	390
1. 1. 1985 – 31. 12. 1985	400	400
1. 1. 1986 – 31. 12. 1986	410	410

3) Viertes Buch des Sozialgesetzbuches (SGB IV) vom 23. 12. 1976 (BGBl. I S. 3845) – Gemeinsame Vorschriften für die Sozialversicherung –, am 1. Juli 1977 in Kraft getreten, früher als Nebenbeschäftigung oder Nebentätigkeit bezeichnet. – 4) Im nachfolgenden werden nur für diese Veröffentlichung bedeutsamen versicherungsrechtlichen Bestimmungen dargelegt, die seit dem Inkrafttreten des Vierten Buches des Sozialgesetzbuches gelten.

Studenten, die einer Beschäftigung nachgehen, sind dann versicherungsfrei, wenn sie eingeschrieben sind (Immatrikulationsnachweis) und bei ihnen das Studium, nicht die Beschäftigung im Vordergrund steht. Wird regelmäßig – nicht nur in den Semesterferien – eine Beschäftigung von mindestens 20 Stunden wöchentlich ausgeübt, so wird vermutet, daß das Studium nicht mehr im Vordergrund stehen kann. In diesen Fällen besteht Versicherungspflicht.

Wehr- oder Zivildienstleistende gelten dann als sozialversicherungspflichtig Beschäftigte, wenn sie ihre Dienste aus einem auch weiterhin bestehenden Beschäftigungsverhältnis heraus angetreten haben und nur wegen des Wehr- oder Zivildienstes kein Entgelt fortbezahlt erhalten.

Mehrfachbeschäftigte, die gleichzeitig zwei oder mehr versicherungspflichtigen Beschäftigungen nachgehen, werden nur nach den Merkmalen der zuletzt aufgenommenen Beschäftigung erfaßt.

Ausländer

Als Ausländer gelten alle Personen, die nicht Deutsche im Sinne des Artikels 116 Abs. 1 GG sind. Dazu zählen auch die Staatenlosen und die Personen mit „ungeklärter“ Staatsangehörigkeit.

Arbeiter/Angestellte (zusammengefaßte Gliederung)

Die Differenzierung der sozialversicherungspflichtig beschäftigten Arbeitnehmer nach Arbeitern und Angestellten erfolgt nach der Zugehörigkeit des Beschäftigten zum jeweiligen Träger der Rentenversicherung.

Beruf

Maßgebend für die Berufsbezeichnung ist allein die ausgeübte Tätigkeit und nicht der erlernte bzw. früher ausgeübte Beruf. Die Berufsbezeichnungen zur ausgeübten Tätigkeit beruhen auf der „Klassifizierung der Berufe“ (Ausgabe 1970 bzw. 1975), herausgegeben vom Statistischen Bundesamt im Einvernehmen mit dem Bundesministerium für Arbeit und Sozialordnung und der Bundesanstalt für Arbeit.

Beschäftigte in beruflicher Ausbildung (werden nur jeweils zum 30. 6. ausgewiesen)

Personen, die als Auszubildende oder zu ihrer Ausbildung im Angestellten- oder Arbeiterverhältnis beschäftigt sind. Zu diesem Kreis zählen neben den Auszubildenden nach dem Berufsbildungsgesetz vom 14. August 1969 (BBiG) auch Anlernlinge, Praktikanten, Volontäre, Schüler an Schulen des Gesundheitswesens sowie Teilnehmer an den von der Bundesanstalt für Arbeit geförderten Maßnahmen zur beruflichen Fortbildung, Umschulung und betrieblichen Einarbeitung.

Facharbeiter

Beschäftigte, die aufgrund ihrer Lehr-/Anlernausbildung bzw. auch ohne abgeschlossene Lehr-/Anlernausbildung aber durch ihre „Berufspraxis“ als solche beschäftigt und entlohnt werden.

In den Facharbeiterzahlen sind auch Meister/Poliere enthalten, sofern sie in der Arbeiterrentenversicherung pflichtversichert sind. Meister/Poliere sind Arbeitnehmer, die aufgrund der abgelegten Prüfung bzw. ihrer beruflichen Qualifikation als solche eingesetzt sind. Sie können je nach dem Arbeitsverhältnis in der Arbeiter- oder Angestelltenrentenversicherung pflichtversichert sein. Als Meister zählen auch die als Lehrmeister, Ausbildungsmeister, Betriebsmeister und dergleichen Beschäftigte.

Wirtschaftszweig

Die Verschlüsselung des Wirtschaftszweigs wird nach dem „Verzeichnis der Wirtschaftszweige für die Statistik der Bundesanstalt für Arbeit – Ausgabe 1973“ vorgenommen. Die Zuordnung der Beschäftigten erfolgt nach dem wirtschaftlichen Schwerpunkt des Betriebes (örtliche Einheit), in dem der sozialversicherungspflichtige Arbeitnehmer beschäftigt ist.

In dieser Veröffentlichung erfolgt die Darstellung der Ergebnisse nach der Systematik der Wirtschaftszweige, Fassung für die Berufszählung 1970 (Umsteigeschlüssel siehe Anhang). Dadurch soll der Vergleich der Ergebnisse mit anderen amtlichen Erwerbstätigkeitsstatistiken erleichtert werden.

Regionale Zuordnung

Der Nachweis der sozialversicherungspflichtig beschäftigten Arbeitnehmer erfolgt nach dem sog. Arbeitsortprinzip. Die Beschäftigten werden der Gemeinde zugeordnet, in der der Betrieb liegt, in dem sie beschäftigt sind.

**Meldeweg der Daten im Meldeverfahren zur Sozialversicherung
und zur Bundesanstalt für Arbeit**

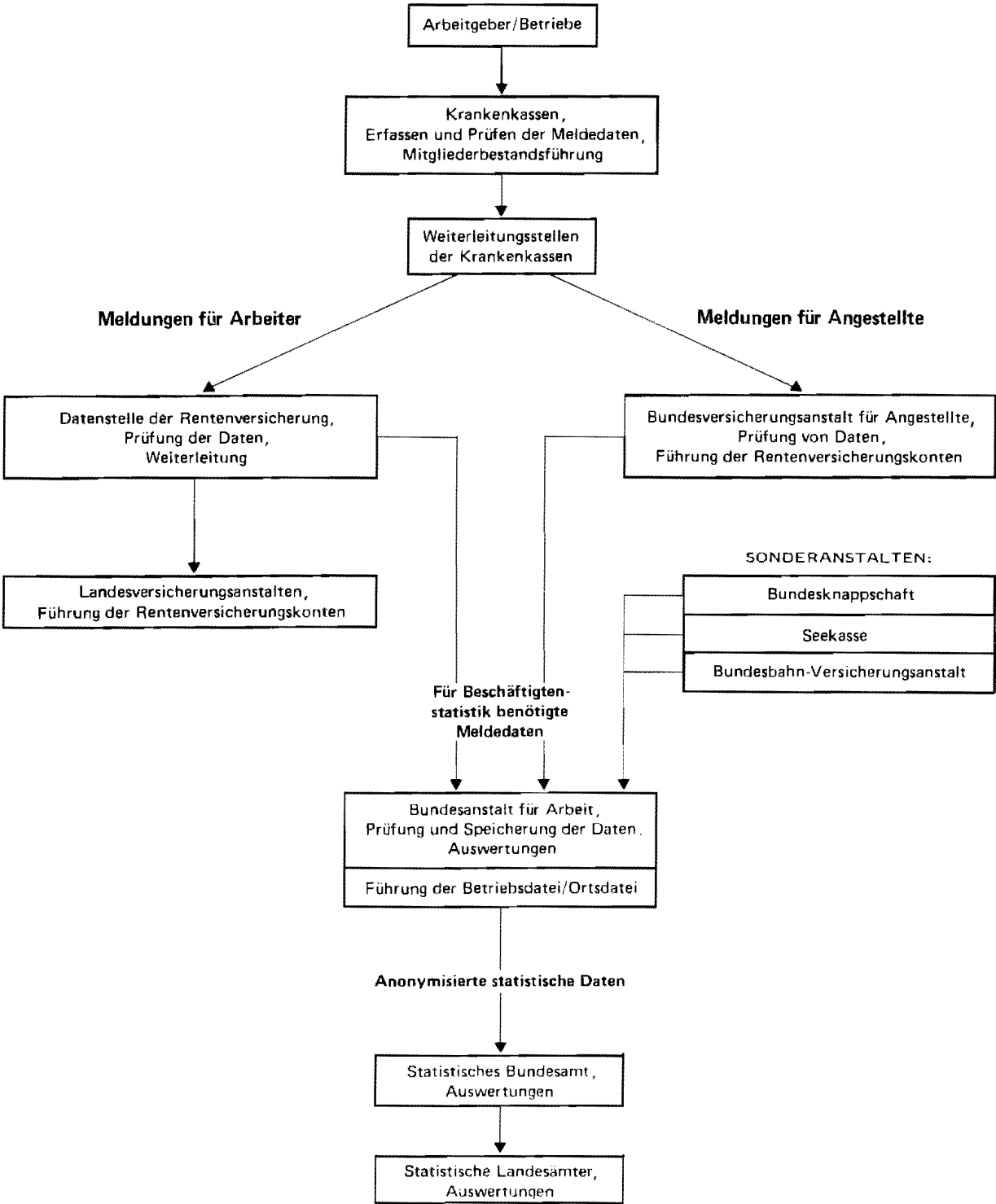

Zeichenerklärungen

(nach DIN 55 301)

- nichts vorhanden (genau null)
- . Zahlenwert unbekannt oder geheimzuhalten

Wirtschaftssystematischer Teil

SOZIALVERSICHERUNGSPFLICHTIG BESCHAEFFTIGTE ARBEITNEHMER, DARUNTER AUSLAENDER IN DEN
 WIRTSCHAFTSABTEILUNGEN UND -GRUPPEN SOWIE ARBEITER UND ANGESTELLTE AM 31.12.86

WIRTSCHAFTSABTEILUNG WIRTSCHAFTSUNTERABTEILUNG	BESCHAEFFTIGTE					DARUNTER AUSLAENDER				
	INSGESAMT	DAVON				ZUSAMMEN	DAVON			
		ARBEITER	DARUNTER WEIBLICH	ANGEST.	DARUNTER WEIBLICH		ARBEITER	DARUNTER WEIBLICH	ANGEST.	DARUNTER WEIBLICH
LAND NORDRHEIN-WESTFALEN										
LAND- UND FORSTWIRTSCHAFT, TIERHALTUNG UND FISCHEREI	41790	39952	8971	5838	3084	2329	2233	317	96	33
ENERGIENIRTSCHAFT UND WASSERVER- SORGUNG, BERGBAU	250646	180904	2774	67742	13197	28984	28111	107	873	95
CHEMISCHE INDUSTRIE U. MINERALIEN- VERARBEITUNG	211183	113473	14208	97710	26956	12777	10699	1681	2078	564
KUNSTSTOFF-, GUMMI- UND ASBESTVERARBEITUNG	87723	64674	17587	23049	8230	12435	11996	3459	439	113
GEWINNUNG UND VERARBEITUNG VON STEINEN UND ERDEN, FEINKERAMIK, GLAS	65136	47354	2784	17782	5447	7489	7205	444	284	78
EISEN- UND NIE-METALLERZEUGUNG, DRESSEREI UND STAHLVERFORMUNG	327530	249349	15779	78181	23335	50177	49227	4012	950	214
STAHL-, MASCHINEN- UND FAHRZEUGBAU, ADV	584194	391378	23487	192816	54898	33466	34669	5826	3797	850
ELEKTROTECHNIK, (OHNE ADV), FEINMECHANIK, EMW., OPTIK	305750	265720	82755	120030	48874	60524	38408	15169	2116	585
HOLZ-, PAPIER- UND DRUCKGERATE	200323	159150	22801	50173	19435	15418	14823	3038	595	198
LEDER-, TEXTIL- UND BEKLEIDUNGSGEWERBE	134417	108542	60071	23875	16053	13980	13426	6372	554	195
NAHRUNGS- UND GENUSSMITTELGEWERBE	161400	95891	25902	65509	43199	11673	10860	5278	813	451
VERARBEITENDES GEWERBE (OHNE BAUGEWERBE)	2157656	1478531	266571	675125	249487	222939	211313	44479	11626	3248
BAUHAUPTGEWERBE	225568	132462	1380	43104	13747	22705	21961	103	744	139
AUSBAU- UND BAUHILFSGEWERBE	106565	89237	2899	17328	10743	3670	3525	125	145	71
BAUGEWERBE	332133	271699	4279	60434	24490	26375	25486	228	889	210
GROSSHANDEL	269799	90009	16994	179770	75193	12465	9198	1714	4268	1417
HANDELSVERMITTLUNG	44679	14085	2548	30394	14672	2046	1868	280	978	315
EINZELHANDEL	455161	93983	33417	361172	267695	11303	5428	1754	5883	3767
HANDEL	769439	198083	52959	571356	357560	25015	14686	3668	11129	5499
EISENBAHNEN	35161	30493	1133	4468	1782	4368	4324	159	44	13
DEUTSCHE BUNDESPOST	50980	39587	16769	11393	8994	1894	1587	313	197	73
VERKEHR (OHNE EISENBAHNEN UND DEUTSCHE BUNDESPOST)	156579	97607	5915	58892	26721	7959	6011	342	1948	839
VERKEHR- UND NACHRICHTENVERMITTLUNG	242720	167967	23817	74753	37497	14021	11922	814	2099	925
KREDIT- UND SONSTIGE FINANZIERUNGS- INSTITUTE	144705	7490	4772	137215	72785	1578	209	155	1369	768
VERSICHERUNGSGEWERBE	64042	2517	1225	61525	26625	830	120	85	710	324
KREDITINSTITUTE UND VERSICHERUNGS- GEWERBE	208747	10007	5997	198740	99410	2408	329	240	2079	1092
GASTSTAETTEN- UND BEHERBERGUNGSGEWERBE	154442	94424	58896	60018	44524	19713	17071	8081	2642	1553
REINIGUNG UND KOERPERPFLEGE	86982	79275	64698	7707	5289	8581	8338	6390	163	93
WISSENSCHAFT, BILDUNG, KUNST UND PUBLIZISTIK	218940	59219	34189	153721	97136	10353	3103	1768	7258	3172
GESUNDHEITS- UND VETERINAERWESEN	329178	50375	37200	278803	227931	17496	6229	5343	11267	7747
RECHTS- UND WIRTSCHAFTSBERATUNG	179051	28204	5059	158847	89313	4677	1453	347	3224	1173
SONSTIGE DIENSTLEISTUNGEN	82257	52377	7773	29924	13082	5422	4555	513	867	316
DIENTSTLEISTUNGEN, A.N.G.	1050890	355874	207815	695016	478075	66162	48749	22442	25413	14054
ORGANISATIONEN OHNE ERWERBSCHARAKTER UND PRIVATE HAUSHALTE	137992	33781	22009	104211	70385	5305	2538	1367	2767	1576
GEBIETSKOERPERSCHAFTEN	287764	195244	30148	184520	184060	10036	5877	1646	4159	1876
SOZIALVERSICHERUNG	47569	3341	2209	44245	26531	429	74	63	326	195
GEBIETSKOERPERSCHAFTEN UND SOZIAL- VERSICHERUNG	337353	188585	32357	228768	130591	10456	5971	1789	4485	2071
OHNE ANGABE	3865	3017	2551	848	712	187	161	78	26	22
INSGESAMT	5533231	2844400	630300	2688831	1455408	404981	343499	75449	61482	28825

SOZIALVERSICHERUNGSPFLICHTIG BESCHAEFTIGTE ARBEITNEHMER, DARUNTER AUSLAENDER IN DEN
WIRTSCHAFTSABTEILUNGEN UND -GRUPPEN SOWIE ARBEITER UND ANGESTELLTE AM 31.12.86

13

WIRTSCHAFTSABTEILUNG ----- WIRTSCHAFTSUNTERABTEILUNG	BESCHAEFTIGTE					DARUNTER AUSLAENDER				
	INSGESAMT	DAVON			ZUSAMMEN	DAVON				
		ARBEITER	DARUNTER WEIBLICH	ANGEST.		DARUNTER WEIBLICH	ARBEITER	DARUNTER WEIBLICH	ANGEST.	DARUNTER WEIBLICH
REG.-BEZ. DUESSELDORF										
LAND- UND FORSTWIRTSCHAFT, TIERHALTUNG UND FISCHEREI	12360	10621	2805	1739	905	874	839	151	35	15
ENERGIEWIRTSCHAFT UND WASSERVER- SORGUNG, BERGBAU	76341	51610	1133	24731	5053	8621	8196	53	425	48
CHEMISCHE INDUSTRIE U. MINERALOEL- VERARBEITUNG	70556	36763	4601	33793	10315	4566	3732	603	834	229
KUNSTSTOFF-, GUMMI- UND ASBESTVERARBEITUNG	20037	13734	4440	6303	2230	2883	2729	937	154	36
GEWINNUNG UND VERARBEITUNG VON STEINEN UND ERDEN, FEINKERAMIK, GLAS	21844	15711	614	6133	1821	2986	2886	110	100	26
EISEN- UND NE-METALLERZEUGUNG, GIESSEREI UND STAHLVERFORMUNG	128943	97055	5815	31888	8830	21998	21520	1661	478	102
STAHL-, MASCHINEN- UND FAHRZEUGBAU, ADV	178212	112607	6373	65605	18240	18970	17326	1907	1544	339
ELEKTROTECHNIK, (OHNE ADV), FEINMECHANIK, EBM-W., OPTIK	131356	86822	24489	44534	15063	16318	15500	5570	818	228
HOLZ-, PAPIER- UND DRUCKGEWERBE	45127	32630	6275	12497	4935	4131	3923	933	208	68
LEDER-, TEXTIL- UND BEKLEIDUNGSGEWERBE	42171	30845	16803	11326	5370	5165	4934	2179	231	80
NAHRUNGS- UND GENUSSMITTELGEWERBE	46640	26392	6531	20248	13349	3381	3015	1285	366	193
VERARBEITENDES GEWERBE (OHNE BAUGEWERBE)	604886	452559	75949	232327	80153	80298	75565	15185	4733	1301
BAUHAUPTGEWERBE	68262	53420	391	14842	4473	8293	7960	25	333	63
AUSBAU- UND BAUHILFSGEWERBE	34609	29215	798	5394	3259	1494	1441	55	53	21
BAUGEWERBE	102871	82635	1189	20236	7732	9787	9401	80	386	84
GROSSHANDEL	111673	33748	7111	77925	33400	6054	3418	701	2636	833
HANDELSVERMITTLUNG	18245	5282	1000	12963	6483	992	398	51	594	160
EINZELHANDEL	151674	31804	11253	119870	86327	4548	2186	660	2362	1480
HANDEL	281592	70834	19364	210758	126210	11594	6002	1412	5592	2493
EISENBAHNEN	12923	11360	365	1563	726	1967	1948	60	19	4
DEUTSCHE BUNDESPOST	17714	13827	6560	3887	3039	690	662	134	28	13
VERKEHR (OHNE EISENBAHNEN UND DEUTSCHE BUNDESPOST)	64887	37491	2268	27316	12128	4027	2925	172	1102	460
VERKEHR- UND NACHRICHTENUEBERMITTLUNG	95444	62678	9193	32766	15893	6684	5835	366	1149	477
KREDIT- UND SONSTIGE FINANZIERUNGS- INSTITUTE	52252	2979	1578	49273	26766	812	124	80	688	378
VERSICHERUNGSGEWERBE	17920	632	326	17288	7607	239	26	16	213	98
KREDITINSTITUTE UND VERSICHERUNGS- GEWERBE	70172	3611	1904	66561	34373	1051	150	96	901	476
GASTSTAETTEN- UND BEHERBERGUNGSGEWERBE	48790	29956	17962	18034	13817	7657	6682	3076	1055	584
REINIGUNG UND KOERPERPFLEGE	29773	27018	21070	2755	1874	3196	3128	2474	68	39
WISSENSCHAFT, BILDUNG, KUNST UND PUBLIZISTIK	60772	15937	9397	44835	28034	3061	872	474	2189	1048
GESUNDHEITS- UND VETERINAERWESEN	98335	14455	10700	83880	68650	6632	2549	2189	4083	2902
RECHTS- UND WIRTSCHAFTSBERATUNG	72139	9311	2134	62828	33538	2372	754	192	1618	540
SONSTIGE DIENSTLEISTUNGEN	31806	20362	3145	11444	5342	2040	1745	191	295	132
DIENSTLEISTUNGEN, A.N.G.	341615	117039	65288	224576	151247	24958	15650	8616	9388	5245
ORGANISATIONEN OHNE ERWERBSCHARAKTER UND PRIVATE HAUSHALTE	41261	9942	6664	31319	21998	1682	791	436	891	528
GEBIETSKOERPERSCHAFTEN	82967	28984	9448	53983	30888	3464	2000	598	1464	635
SOZIALVERSICHERUNG	18254	1269	736	16985	10340	216	46	29	170	93
GEBIETSKOERPERSCHAFTEN UND SOZIAL- VERSICHERUNG	101221	30253	18184	70968	41220	3680	2046	626	1634	728
OHNE ANGABE	1340	935	733	405	351	67	59	25	8	7
INSGESAMT	1809103	892717	194326	916386	485135	149296	124234	27046	25862	11402

SOZIALVERSICHERUNGSPFLICHTIG BESCHAEFTIGTE ARBEITNEHMER, DARUNTER AUSLAENDER IN DEN
 WIRTSCHAFTSABTEILUNGEN UND -GRUPPEN SOWIE ARBEITER UND ANGESTELLTE AM 31.12.86

WIRTSCHAFTSABTEILUNG ----- WIRTSCHAFTSUNTERABTEILUNG	BESCHAEFTIGTE					DARUNTER AUSLAENDER				
	INSGESAMT	DARUNTER			ZUSAMMEN	DARUNTER				
		ARBEITER	WEIBLICH	ANGEST.		ARBEITER	WEIBLICH	ANGEST.		
DUESSELDORF, STADT										
LAND- UND FORSTWIRTSCHAFT, TIERHALTUNG UND FISCHEREI	841	589	166	252	128	88	77	8	11	7
ENERGIEWIRTSCHAFT UND WASSERVER- SORGUNG, BERGBAU	3950	2247	62	1703	441	64	49	2	15	5
CHEMISCHE INDUSTRIE U. MINERALOEL- VERARBEITUNG	16084	6179	1261	9905	3450	1309	1045	335	264	82
KUNSTSTOFF-, GUMMI- UND ASBESTVERARBEITUNG	1469	985	241	504	163	361	341	102	20	8
BEREINIGUNG UND VERARBEITUNG VON STEINEN UND ERDEN, FEINKERAMIK, GLAS	3140	2145	69	995	323	411	392	21	19	7
EISEN- UND NE-METALLERZEUGUNG, GIESSEREI UND STAHLVERFORMUNG	10957	7129	217	3828	1229	2054	1997	58	57	17
STAHL-, MASCHINEN- UND FAHRZEUGBAU, ADV	35298	20492	968	14806	3550	4378	3957	339	421	88
ELEKTROTECHNIK, (OHNE ADV), FEINMECHANIK, EBM-W., OPTIK	7969	3656	734	4313	1268	493	400	122	93	18
HOLZ-, PAPIER- UND DRUCKGEWERBE	7129	4521	731	2608	951	861	796	91	65	20
LEDER-, TEXTIL- UND BEKLEIDUNGSGEWERBE	1928	1414	726	514	362	229	214	118	15	7
NAHRUNGS- UND GENUSSMITTELGEWERBE	4947	2692	573	2255	1449	450	411	155	39	27
VERARBEITENDES GEWERBE (OHNE BAUGEWERBE)	86941	49213	5520	39728	12745	10546	9553	1341	993	274
BAUHAUPTGEWERBE	12503	9288	73	2215	833	2177	2091	9	86	17
AUSBAU- UND BAUHAUFGEWERBE	4189	3492	86	697	413	227	221	5	6	3
BAUGEWERBE	16692	12780	159	3912	1246	2404	2312	14	92	20
GROSSHANDEL	31297	6465	1446	24832	19328	2229	960	271	1269	387
HANDELSVERMITTLUNG	3547	648	81	2899	1541	356	67	10	289	96
EINZELHANDEL	27669	5320	2038	22349	14475	1400	666	234	734	414
HANDEL	62513	12433	3565	50080	26344	3985	1693	515	2292	897
EISENBAHNEN	1307	1200	46	107	58	367	366	18	1	-
DEUTSCHE BUNDESPOST	5792	4385	1982	1407	1027	423	409	91	15	4
VERKEHR (OHNE EISENBAHNEN UND DEUTSCHE BUNDESPOST)	15674	7747	608	7927	3020	1543	969	95	574	277
VERKEHR- UND NACHRICHTENUEBERMITTLUNG	22773	13332	2636	9441	4985	2333	1743	204	590	281
KREDIT- UND SONSTIGE FINANZIERUNGS- INSTITUTE	18638	1204	439	17434	9028	450	73	46	377	210
VERSICHERUNGSGEWERBE	9539	274	141	9265	4054	147	17	10	130	55
KREDITINSTITUTE UND VERSICHERUNGS- GEWERBE	28177	1478	580	26699	13082	597	90	56	507	265
GASTSTAETTEN- UND BEHERBERGUNGSGEWERBE	11957	8220	3990	3737	2505	3087	2713	1120	374	165
REINIGUNG UND KOERPERPFLEGE	6047	5411	4258	636	417	1158	1132	895	26	13
WISSENSCHAFT, BILDUNG, KUNST UND PUBLIZISTIK	13980	2541	949	11439	6459	1007	332	135	675	329
GESUNDHEITS- UND VETERINAERWESEN	16143	2318	1518	13825	11316	1742	958	792	784	590
RECHTS- UND WIRTSCHAFTSBERATUNG	21591	2044	560	19547	9965	1032	262	80	770	248
SONSTIGE DIENSTLEISTUNGEN	8541	4327	640	4214	2006	673	542	36	131	61
DIENSTLEISTUNGEN, A.N.G.	78259	24861	11915	53398	32468	8699	5939	3058	2760	1406
ORGANISATIONEN OHNE ERWERBSCHARAKTER UND PRIVATE HAUSHALTE	10036	1394	909	8642	5372	424	154	101	270	135
GEBIETSKOERPERSCHAFTEN	19622	4841	1768	14781	8721	768	434	213	334	173
SOZIALVERSICHERUNG	6019	300	143	5719	3300	91	20	12	71	36
GEBIETSKOERPERSCHAFTEN UND SOZIAL- VERSICHERUNG	25641	5141	1911	20500	12921	859	454	225	405	209
OHNE ANGABE	39	32	23	7	7	3	2	2	1	1
INSGESAMT	337862	123500	27446	214362	108959	30202	22066	5526	7936	3500

WIRTSCHAFTSABTEILUNG ----- WIRTSCHAFTSUNTERABTEILUNG	BESCHAEFTIGTE					DARUNTER AUSLAENDER				
	INSGESAMT	DAVON			ZUSAMMEN	DAVON				
		DARUNTER ARBEITER	WEIBLICH	ANGEST.		DARUNTER ARBEITER	WEIBLICH	ANGEST.	DARUNTER WEIBLICH	
DUISBURG, STADT										
LAND- UND FORSTWIRTSCHAFT, TIERHALTUNG UND FISCHEREI	596	496	123	100	60	53	51	9	2	2
ENERGIEWIRTSCHAFT UND WASSERVER- SORGUNG, BERGBAU	13268	6049	127	7219	1018	1240	1089	9	151	5
CHEMISCHE INDUSTRIE U. MINERALOEL- VERARBEITUNG	4378	2673	109	1705	449	151	122	6	29	9
KUNSTSTOFF-, GUMMI- UND ASBESTVERARBEITUNG	520	334	80	186	91	61	61	22	-	-
GEWINNUNG UND VERARBEITUNG VON STEINEN UND ERDEN, FEINKERAMIK, GLAS	2967	2151	60	816	214	411	405	-	6	-
EISEN- UND NE-METALLERZEUGUNG, GIESSEREI UND STAHLVERFORMUNG	45573	33742	1022	11831	2638	5992	5836	91	156	29
STAHL-, MASCHINEN- UND FAHRZEUGBAU, ADV	12599	6981	197	5618	1498	1146	1016	22	130	23
ELEKTROTECHNIK, (OHNE ADV), FEINMECHANIK, EHM-W., OPTIK	5339	3367	743	1972	641	329	299	72	30	6
HOLZ-, PAPIER- UND DRUCKGEWERBE	3486	2766	489	720	269	261	250	105	11	2
LEDER-, TEXTIL- UND BEKLEIDUNGSGEWERBE	437	369	234	68	39	49	47	30	2	-
NAHRUNGS- UND GENUSSMITTELGEWERBE	4031	2092	420	1939	1381	173	148	23	25	17
VERARBEITENDES GEWERBE (OHNE BAUGEWERBE)	79330	54475	3354	24855	7220	8573	8184	371	389	86
BAUHAUPTGEWERBE	6510	5133	39	1377	413	951	917	1	34	5
AUSBAU- UND BAUHILFSGEWERBE	4070	3424	107	646	387	185	179	8	6	3
BAUGEWERBE	10580	8557	146	2023	800	1136	1096	9	40	8
GROSSHANDEL	8875	3298	638	5577	2413	447	344	54	103	42
HANDELSVERMITTLUNG	1094	397	56	697	401	45	34	2	11	6
EINZELHANDEL	14234	3236	980	10990	8256	452	247	64	205	139
HANDEL	24203	6931	1674	17272	11150	944	625	120	319	187
EISENBAHNEN
DEUTSCHE BUNDESPOST
VERKEHR (OHNE EISENBAHNEN UND DEUTSCHE BUNDESPOST)	9525	5365	363	4160	1563	540	434	17	106	34
VERKEHR- UND NACHRICHTENUEBERMITTLUNG	16501	11381	1072	5120	1968	1607	1489	40	118	35
KREDIT- UND SONSTIGE FINANZIERUNGS- INSTITUTE	3708	259	170	3449	2091	38	4	2	34	24
VERSICHERUNGSGEWERBE	760	26	14	734	306	10	1	-	9	3
KREDITINSTITUTE UND VERSICHERUNGS- GEWERBE	4468	285	184	4183	2397	48	5	2	43	27
GASTSTAETTEN- UND BEHERBERGUNGSGEWERBE	3402	2070	1443	1312	1110	435	374	189	61	45
REINIGUNG UND KOERPERPFLEGE	3714	3322	2867	392	235	266	256	212	10	5
WISSENSCHAFT, BILDUNG, KUNST UND PUBLIZISTIK	4908	1189	654	3719	1944	275	33	19	242	89
GESUNDHEITS- UND VETERINAERWESEN	10754	1459	1097	9295	7769	693	174	149	519	399
RECHTS- UND WIRTSCHAFTSBERATUNG	4463	843	174	3620	2181	132	76	9	56	22
SONSTIGE DIENSTLEISTUNGEN	3738	2664	306	1074	443	230	215	25	23	9
DIENSTLEISTUNGEN, A.N.G.	30979	11567	6541	19412	13682	2039	1128	603	911	569
ORGANISATIONEN OHNE ERWERBSCHARAKTER UND PRIVATE HAUSHALTE	3951	1173	883	2778	2052	132	73	47	59	40
GEBIETSKOERPERSCHAFTEN	6033	1916	999	4117	2564	215	95	39	120	77
SOZIALVERSICHERUNG	1375	117	85	1258	812	25	12	8	13	7
GEBIETSKOERPERSCHAFTEN UND SOZIAL- VERSICHERUNG	7408	2033	1084	5375	3376	240	107	47	133	84
OHNE ANGABE	98	64	48	34	14	15	15	5	-	-
INSGESAMT	191382	103011	15236	88371	43737	16027	13862	1262	2165	1043

SOZIALVERSICHERUNGSPFLICHTIG BESCHAEFFTIGTE ARBEITNEHMER, DARUNTER AUSLAENDER IN DEN
 WIRTSCHAFTSABTEILUNGEN UND -GRUPPEN SOWIE ARBEITER UND ANGESTELLTE AM 31.12.86

WIRTSCHAFTSABTEILUNG	BESCHAEFFTIGTE					DARUNTER AUSLAENDER				
	INSGESAMT	DAVON				ZUSAMMEN	DAVON			
		DARUNTER ARBEITER	WEIBLICH	ANGEST.	WEIBLICH		ARBEITER	WEIBLICH	ANGEST.	DARUNTER WEIBLICH
ESSEN, STADT										
LAND- UND FORSTWIRTSCHAFT, TIERHALTUNG UND FISCHEREI	1095	955	164	140	76	84	83	1	1	1
ENERGIEWIRTSCHAFT UND WASSERVER- SORGUNG, BERGBAU	15029	6664	349	8365	2021	988	834	12	154	25
CHEMISCHE INDUSTRIE U. MINERALIEN- VERARBEITUNG	2080	787	77	1293	474	36	18	2	18	7
KUNSTSTOFF-, GUMMI- UND ASBESTVERARBEITUNG	2844	2073	395	771	259	314	302	60	12	2
GEWINNUNG UND VERARBEITUNG VON STEINEN UND ERDEN, FEINKERAMIK, GLAS	3037	2323	116	714	192	496	487	19	9	5
EISEN- UND NE-METALLERZEUGUNG, GIESSEREI UND STAHLVERFORMUNG	3984	2796	65	1188	358	414	399	5	15	2
STAHL-, MASCHINEN- UND FAHRZEUGBAU, ADV	12577	8896	165	4481	1148	696	622	6	74	14
ELEKTROTECHNIK, (OHNE ADV), FEINMECHANIK, EDM-W., OPTIK	17036	10487	1491	6549	1707	1011	934	203	77	18
HOLZ-, PAPIER- UND DRUCKGEWERBE	6144	4275	684	1889	667	263	245	62	18	5
LEDER-, TEXTIL- UND BEKLEIDUNGSGEWERBE	1846	1310	910	536	311	144	137	74	7	3
NAHRUNGS- UND GENUSSMITTELGEWERBE	4540	2203	381	2337	1509	168	120	51	48	19
VERARBEITENDES GEWERBE (OHNE BAUGEWERBE)	54088	34350	4284	19738	6625	3542	3264	490	278	75
BAUHAUPTGEWERBE	11216	7578	78	3638	905	1097	1024	5	73	9
AUSBAU- UND BAUHILFSGEWERBE	6575	5517	93	1058	523	397	384	4	13	2
BAUGEWERBE	17791	13095	171	4696	1428	1494	1408	9	86	11
GROSSHANDEL	13875	4492	789	9383	4139	501	336	46	165	75
HANDELSVERMITTLUNG	1611	553	75	1058	578	58	43	-	15	8
EINZELHANDEL	22952	4747	1696	18205	12652	388	199	65	181	106
HANDEL	38438	9792	2560	28646	17369	939	578	111	361	189
EISENBAHNEN	1070	684	57	386	255	65	63	8	2	1
DEUTSCHE BUNDESPOST	2487	1783	840	704	601	16	12	2	4	2
VERKEHR (OHNE EISENBAHNEN UND DEUTSCHE BUNDESPOST)	7306	4535	197	2771	1026	186	147	6	39	14
VERKEHR- UND NACHRICHTENUEBERMITTLUNG	10863	7082	1094	3861	1882	267	222	16	45	17
KREDIT- UND SONSTIGE FINANZIERUNGS- INSTITUTE	5738	199	102	5539	3088	27	3	3	24	16
VERSICHERUNGSGEWERBE	2471	131	76	2340	1011	23	3	2	20	11
KREDITINSTITUTE UND VERSICHERUNGS- GEWERBE	8209	330	178	7879	4099	50	6	5	44	27
GASTSTAETTEN- UND BEHERBERGUNGSGEWERBE	6880	3925	2502	2955	2062	893	754	417	139	82
REINIGUNG UND KÖRPERPFLEGE	3616	3270	2629	346	239	238	233	190	5	2
WISSENSCHAFT, BILDUNG, KUNST UND PUBLIZISTIK	12425	3777	2136	8648	4772	424	138	68	286	121
GESUNDHEITS- UND VETERINÄRWESSEN	14331	2302	1693	12029	9581	900	351	315	549	359
RECHTS- UND WIRTSCHAFTSBERATUNG	15025	2476	403	12549	5319	362	134	39	228	57
SONSTIGE DIENSTLEISTUNGEN	5165	3277	337	1888	888	219	200	14	19	7
DIENSTLEISTUNGEN, A.N.G.	57442	19027	9700	38415	22781	3036	1810	1043	1226	638
ORGANISATIONEN OHNE ERWERBSCHARAKTER UND PRIVATE HAUSHALTE	7700	1796	1077	5904	4160	305	112	62	193	126
GEDIENSTGEWERBE	7507	2158	651	5349	2864	143	95	31	48	21
SOZIALVERSICHERUNG	1919	105	67	1814	1081	13	5	2	8	5
GEDIENSTGEWERBE UND SOZIAL- VERSICHERUNG	9426	2263	718	7163	3945	156	100	33	56	26
OHNE ANGABE	56	54	34	2	1	6	6	1	-	-
INSGESAMT	220137	95328	20329	124809	64387	10867	8423	1783	2444	1135

WIRTSCHAFTSABTEILUNG ----- WIRTSCHAFTSUNTERABTEILUNG	BESCHAEFFTIGTE					DARUNTER AUSLAENDER				
	INSGESAMT	DAVON				ZUSAMMEN	DAVON			
		DARUNTER ARBEITER	WEIBLICH	ANGEST.	WEIBLICH		DARUNTER ARBEITER	WEIBLICH	ANGEST.	WEIBLICH
KREFELD, STADT										
LAND- UND FORSTWIRTSCHAFT, TIERHALTUNG UND FISCHEREI	599	534	167	65	41	21	21	6	-	-
ENERGIEWIRTSCHAFT UND WASSERVER- SORGUNG, BERGBAU	1078	392	15	686	159	17	7	-	10	2
CHEMISCHE INDUSTRIE U. MINERALOEL- VERARBEITUNG	12134	7904	838	4239	879	536	429	34	107	23
KUNSTSTOFF-, GUMMI- UND ASBESTVERARBEITUNG	304	226	96	79	34	68	68	43	-	-
GEWINNUNG UND VERARBEITUNG VON STEINEN UND ERDEN, FEINKERAMIK, GLAS	802	642	10	160	31	238	235	-	3	-
EISEN- UND NE-METALLERZEUGUNG, GIESSEREI UND STAHLVERFORMUNG	8363	6191	278	2172	692	1498	1456	88	42	10
STAHL-, MASCHINEN- UND FAHRZEUGBAU, ADV	10162	6078	183	4084	1123	729	632	18	97	21
ELEKTROTECHNIK, (OHNE ADV), FEINMECHANIK, EBM-W., OPTIK	4846	3272	1703	1574	512	493	440	237	45	6
HOLZ-, PAPIER- UND DRUCKGEWERBE	2564	1727	409	837	347	259	247	73	12	2
LEDER-, TEXTIL- UND BEKLEIDUNGSGEWERBE	4823	3107	1731	1636	733	589	560	255	29	8
NAHRUNGS- UND GENUSSMITTELGEWERBE	2559	1493	358	1066	651	137	124	53	13	6
VERARBEITENDES GEWERBE (OHNE BAUGEWERBE)	46557	30720	5606	15837	5002	4547	4199	801	348	76
BAUHAUPTGEWERBE	3156	2565	14	591	171	306	295	-	11	3
AUSBAU- UND BAUHILFSGEWERBE	1034	985	27	149	94	33	30	1	3	2
BAUGEWERBE	4190	3450	41	740	265	339	325	1	14	5
GROSSHANDEL	3338	1287	193	2051	905	137	103	5	34	9
HANDELSVERMITTLUNG	1934	657	161	1277	494	55	30	10	25	5
EINZELHANDEL	7563	1631	673	5932	4365	228	119	41	109	61
HANDEL	12835	3575	1027	9260	5764	420	252	56	168	75
EISENBAHNEN
DEUTSCHE BUNDESPOST
VERKEHR (OHNE EISENBAHNEN UND DEUTSCHE BUNDESPOST)	2915	1963	86	952	437	165	147	3	18	10
VERKEHR- UND NACHRICHTENUEBERMITTLUNG	5388	4212	376	1176	586	292	269	11	23	14
KREDIT- UND SONSTIGE FINANZIERUNGS- INSTITUTE	2115	80	35	2035	1106	26	1	1	25	12
VERSICHERUNGSGEWERBE	514	12	8	502	169	7	-	-	7	5
KREDITINSTITUTE UND VERSICHERUNGS- GEWERBE	2629	92	43	2537	1275	33	1	1	32	17
GASTSTAETTEN- UND BEHERBERGUNGSGEWERBE	2059	1435	864	624	510	206	255	122	31	15
REINIGUNG UND KOERPERPFLEGE	1759	1605	1380	154	117	342	337	320	5	4
WISSENSCHAFT, BILDUNG, KUNST UND PUBLIZISTIK	2906	920	490	1984	1328	190	38	22	152	76
GESUNDHEITS- UND VETERINAERWESEN	3946	768	540	3178	2535	226	98	87	128	77
RECHTS- UND WIRTSCHAFTSBERATUNG	2728	281	95	2439	1573	65	16	4	49	24
SONSTIGE DIENSTLEISTUNGEN	938	651	51	287	165	45	40	-	5	3
DIENSTLEISTUNGEN, A.N.G.	14328	5660	3420	8668	6228	1154	784	555	370	199
ORGANISATIONEN OHNE ERWERBSCHARAKTER UND PRIVATE HAUSHALTE	2717	513	339	2204	1920	168	81	26	87	75
GEBIETSKOERPERSCHAFTEN	4097	1558	321	2539	1350	206	108	42	98	38
SOZIALVERSICHERUNG	772	36	17	736	422	7	-	-	7	3
GEBIETSKOERPERSCHAFTEN UND SOZIAL- VERSICHERUNG	4869	1594	338	3275	1772	213	108	42	105	41
OHNE ANGABE	107	100	92	7	5	7	7	6	-	-
INSGESAMT	95297	50842	11464	44455	23017	7211	6054	1505	1157	504

SOZIALVERSICHERUNGSPFLICHTIG BESCHAEFTIGTE ARBEITNEHMER, DARUNTER AUSLAENDER IN DEN
 WIRTSCHAFTSABTEILUNGEN UND -GRUPPEN SOWIE ARBEITER UND ANGESTELLTE AM 31.12.86

WIRTSCHAFTSABTEILUNG ----- WIRTSCHAFTSUNTERABTEILUNG	BESCHAEFTIGTE					DARUNTER AUSLAENDER				
	INSGESAMT	DAVON			ZUSAMMEN	DAVON				
		ARBEITER	DARUNTER WEIBLICH	ANGEST. WEIBLICH		ARBEITER	DARUNTER WEIBLICH	ANGEST. WEIBLICH		
MOENCHENGLADBACH, STADT										
LAND- UND FORSTWIRTSCHAFT, TIERHALTUNG UND FISCHEREI	424	382	94	42	22	25	24	2	1	1
ENERGIEWIRTSCHAFT UND WASSERVER- SORGUNG, BERGBAU	1681	1100	51	581	146	76	73	-	3	-
CHEMISCHE INDUSTRIE U. MINERALGEL- VERARBEITUNG	436	183	33	253	95	16	9	1	7	3
KUNSTSTOFF-, GUMMI- UND ASBESTVERARBEITUNG	455	314	53	141	63	44	33	3	11	4
GEWINNUNG UND VERARBEITUNG VON STEINEN UND ERDEN, FEINKERAMIK, GLAS	281	207	8	74	30	23	20	3	3	1
EISEN- UND NE-METALLERZEUGUNG, GIESSEREI UND STAHLVERFORMUNG	1037	835	86	202	80	137	130	1	7	4
STAHL-, MASCHINEN- UND FAHRZEUGBAU, ADV	11952	7302	244	4650	1245	963	874	44	89	21
ELEKTROTECHNIK, (OHNE ADV), FEINMECHANIK, EDM-W., OPTIK	6817	4590	579	2227	618	762	709	78	53	4
HOLZ-, PAPIER- UND DRUCKGEWERBE	3304	2380	375	924	326	223	208	35	15	5
LEDER-, TEXTIL- UND BEKLEIDUNGSGEWERBE	7806	6019	3299	1787	702	1136	1111	460	25	10
NAHRUNGS- UND GENUSSMITTELGEWERBE	2057	1236	264	821	585	98	91	43	7	5
VERARBEITENDES GEWERBE (OHNE GAUGEWERBE)	34145	23066	4941	11079	3744	3402	3185	668	217	57
BAUHAUPTGEWERBE	2521	2165	13	356	159	127	122	-	5	-
AUSBAU- UND BAUHLIFSGEWERBE	1848	1543	67	305	183	48	44	3	4	1
GAUGEWERBE	4369	3708	80	661	342	175	166	3	9	1
GROSSHANDEL	4933	1381	257	3552	1608	189	121	21	68	32
HANDELSVERMITTLUNG	663	155	36	508	248	36	15	4	21	5
EINZELHANDEL	8373	1860	578	6513	4664	222	77	22	145	99
HANDEL	13969	3396	871	10573	6520	447	213	47	234	136
EISENBAHNEN
DEUTSCHE BUNDESPOST
VERKEHR (OHNE EISENBAHNEN UND DEUTSCHE BUNDESPOST)	2391	1242	211	1149	715	112	77	9	35	18
VERKEHR- UND NACHRICHTENUEBERMITTLUNG	3777	2284	528	1493	961	150	121	12	37	20
KREDIT- UND SONSTIGE FINANZIERUNGS- INSTITUTE	2209	53	39	2156	1166	28	-	-	28	14
VERSICHERUNGSGEWERBE	576	25	15	551	193	9	2	1	7	4
KREDITINSTITUTE UND VERSICHERUNGS- GEWERBE	2785	78	54	2707	1359	37	2	1	35	18
GASTSTAETTEN- UND BEHERBERGUNGSGEWERBE	2554	1450	941	1074	875	273	234	105	39	28
REINIGUNG UND KOERPERPFLEGE	1400	1282	1078	118	89	103	97	86	6	3
WISSENSCHAFT, BILDUNG, KUNST UND PUBLIZISTIK	2351	833	543	1518	1104	165	19	6	86	48
GESUNDHEITS- UND VETERINAERWESEN	5543	802	618	4741	3816	227	59	53	168	120
RECHTS- UND WIRTSCHAFTSBERATUNG	2203	343	57	1860	1209	71	33	6	38	16
SONSTIGE DIENSTLEISTUNGEN	1352	1063	182	289	137	64	58	2	6	2
DIENSTLEISTUNGEN, A.N.G.	15403	5803	3419	9600	7230	843	500	258	343	217
ORGANISATIONEN OHNE ERWERBSCHARAKTER UND PRIVATE HAUSHALTE	1217	250	199	967	623	40	10	7	30	9
GEBIETSKOERPERSCHAFTEN	6183	3196	643	2987	1299	736	417	84	319	96
SOZIALVERSICHERUNG	783	36	20	747	434	4	-	-	4	1
GEBIETSKOERPERSCHAFTEN UND SOZIAL- VERSICHERUNG	6966	3232	663	3734	1733	740	417	84	323	97
OHNE ANGABE	86	47	39	39	32	6	1	1	5	4
INSGESAMT	84822	43346	10939	41476	22712	5949	4712	1083	1237	560

WIRTSCHAFTSABTEILUNG ----- WIRTSCHAFTSUNTERABTEILUNG	BESCHAEFTIGTE					DARUNTER AUSLAENDER				
	INSGESAMT	DAVON				ZUSAMMEN	DAVON			
		DARUNTER ARBEITER	WEIBLICH	ANGEST.	WEIBLICH		DARUNTER ARBEITER	WEIBLICH	ANGEST.	WEIBLICH
MUELHEIM A. D. RUHR, STADT										
LAND- UND FORSTWIRTSCHAFT, TIERHALTUNG UND FISCHEREI	287	259	63	28	17	29	27	2	2	-
ENERGIEWIRTSCHAFT UND WASSERVER- SORGUNG, BERGBAU	4222	3092	33	1130	150	1087	1033	2	54	1
CHEMISCHE INDUSTRIE U. MINERALOEL- VERARBEITUNG	148	81	50	67	28	2	2	1	-	-
KUNSTSTOFF-, GUMMI- UND ASBESTVERARBEITUNG	253	180	21	73	32	40	39	4	1	-
GEWINNUNG UND VERARBEITUNG VON STEINEN UND ERDEN, FEINKERAMIK, GLAS	275	175	11	100	34	17	15	1	2	2
EISEN- UND NE-METALLERZEUGUNG, GIESSEREI UND STAHLVERFORMUNG	8680	6930	133	1750	386	817	793	13	24	3
STAHL-, MASCHINEN- UND FAHRZEUGBAU, ADV	7678	4670	136	3008	868	567	407	15	80	18
ELEKTROTECHNIK, (OHNE ADV), FEINMECHANIK, EBM-W., OPTIK	2649	1893	1035	756	234	241	235	179	6	1
HOLZ-, PAPIER- UND DRUCKGEWERBE	691	510	59	181	97	43	41	3	2	-
LEDER-, TEXTIL- UND BEKLEIDUNGSGEWERBE	1213	895	387	318	154	249	239	89	10	2
NAHRUNGS- UND GENUSSMITTELGEWERBE	2615	1717	946	898	620	314	303	213	11	9
VERARBEITENDES GEWERBE (OHNE BAUGEWERBE)	24202	17051	2778	7151	2453	2290	2154	518	136	35
BAUHAUPTGEWERBE	1923	1544	13	379	132	221	218	-	3	-
AUSBAU- UND BAUHILFSGEWERBE	1216	1031	16	185	109	43	42	-	1	-
BAUGEWERBE	3139	2575	29	564	241	264	260	-	4	-
GROSSHANDEL	4483	1499	322	2984	1308	199	153	23	46	17
HANDELSVERMITTLUNG	548	82	7	466	229	15	3	-	12	3
EINZELHANDEL	7758	1761	460	5997	4016	153	82	25	71	41
HANDEL	12789	3342	789	9447	5553	367	238	48	129	61
EISENBAHNEN
DEUTSCHE BUNDESPOST
VERKEHR (OHNE EISENBAHNEN UND DEUTSCHE BUNDESPOST)	1895	1280	48	615	263	112	97	2	15	5
VERKEHR- UND NACHRICHTENUEBERMITTLUNG	2155	1505	164	650	290	118	103	3	15	5
KREDIT- UND SONSTIGE FINANZIERUNGS- INSTITUTE	1101	85	69	1016	594	8	2	2	6	6
VERSICHERUNGSGEWERBE	410	11	5	399	215	4	-	-	4	2
KREDITINSTITUTE UND VERSICHERUNGS- GEWERBE	1511	96	74	1415	809	12	2	2	10	8
GASTSTAETTEN- UND BEHERBERGUNGSGEWERBE	1716	1028	660	688	488	240	200	113	40	17
REINIGUNG UND KOERPERPFLEGE	763	705	559	58	46	51	51	36	-	-
WISSENSCHAFT, BILDUNG, KUNST UND PUBLIZISTIK	1675	504	324	1171	753	71	25	17	46	20
GESUNDHEITS- UND VETERINAERWESEN	2587	414	324	2173	1854	213	109	99	104	81
RECHTS- UND WIRTSCHAFTSBERATUNG	2311	188	78	2123	1133	47	8	3	39	15
SONSTIGE DIENSTLEISTUNGEN	511	380	35	131	58	56	55	1	1	-
DIENSTLEISTUNGEN, A.N.G.	9563	3219	1980	6344	4332	678	468	269	230	133
ORGANISATIONEN OHNE ERWERBSCHARAKTER UND PRIVATE HAUSHALTE	1083	300	215	783	512	50	25	19	25	12
GEBIETSKOERPERSCHAFTEN	2424	1126	463	1298	759	69	47	22	22	15
SOZIALVERSICHERUNG	293	26	19	267	181	1	-	-	1	1
GEBIETSKOERPERSCHAFTEN UND SOZIAL- VERSICHERUNG	2717	1152	482	1565	940	70	47	22	23	16
OHNE ANGABE	78	74	72	4	4	1	1	1	-	-
INSGESAMT	61746	32665	6679	29081	15301	4966	4338	886	628	271

SOZIALVERSICHERUNGSPFLICHTIG BESCHAEFTIGTE ARBEITNEHMER, DARUNTER AUSLAENDER IN DEN
 WIRTSCHAFTSABTEILUNGEN UND -GRUPPEN SOWIE ARBEITER UND ANGESTELLTE AM 31.12.86

WIRTSCHAFTSABTEILUNG	BESCHAEFTIGTE					DARUNTER AUSLAENDER				
	INSGESAMT	DAVON			ZUSAMMEN	DAVON				
		ARBEITER	DARUNTER WEIBLICH	ANGEST.		ARBEITER	DARUNTER WEIBLICH	ANGEST.		
OBERHAUSEN, STADT										
LAND- UND FORSTWIRTSCHAFT, TIERHALTUNG UND FISCHEREI	446	407	100	39	20	11	11	4	-	-
ENERGIEWIRTSCHAFT UND WASSERVER- SORGUNG, BERGBAU	4678	4307	25	371	96	862	861	-	1	-
CHEMISCHE INDUSTRIE U. MINERALDEL- VERARBEITUNG	3402	2202	58	1200	252	158	147	1	11	2
KUNSTSTOFF-, GUMMI- UND ASBESTVERARBEITUNG	677	421	150	256	132	55	52	28	3	1
GEWINNUNG UND VERARBEITUNG VON STEINEN UND ERDEN, FEINKERAMIK, GLAS	555	395	14	160	50	55	50	5	5	1
EISEN- UND NE-METALLERZEUGUNG, GIESSEREI UND STAHLVERFORMUNG	4392	3431	92	961	225	484	472	9	12	1
STAHL-, MASCHINEN- UND FAHRZEUGBAU, ADV	11866	6881	243	4985	1197	776	689	14	87	10
ELEKTROTECHNIK, (OHNE ADV), FEINMECHANIK, EBM-W., OPTIK	674	468	110	206	108	20	19	2	1	1
HOLZ-, PAPIER- UND DRUCKGEWERBE	866	663	111	203	100	46	46	17	-	-
LEDER-, TEXTIL- UND BEKLEIDUNGSGEWERBE	258	200	129	58	50	38	34	26	4	3
NAHRUNGS- UND GENUSSMITTELGEWERBE	1656	948	272	708	618	127	114	81	13	10
VERARBEITENDES GEWERBE (OHNE BAUGEWERBE)	24346	15609	1179	8737	2732	1759	1623	183	136	29
BAUHAUPTGEWERBE	3418	2696	23	722	217	343	327	2	16	3
AUSBAU- UND BAUHILFSGEWERBE	1618	1402	23	216	141	65	64	-	1	-
BAUGEWERBE	5036	4098	46	938	358	408	391	2	17	3
GROSSHANDEL	2094	921	82	1173	466	82	68	3	14	6
HANDELSVERMITTLUNG	111	44	4	67	36	4	4	-	-	-
EINZELHANDEL	5837	1211	400	4626	3511	113	58	11	55	34
HANDEL	8042	2176	486	5866	4013	199	130	14	69	40
EISENBAHNEN	1201	1137	33	64	21	131	131	2	-	-
DEUTSCHE BUNDESPOST
VERKEHR (OHNE EISENBAHNEN UND DEUTSCHE BUNDESPOST)
VERKEHR- UND NACHRICHTENUEBERMITTLUNG	3045	2612	379	433	195	174	173	3	1	-
KREDIT- UND SONSTIGE FINANZIERUNGS- INSTITUTE	1430	116	74	1314	804	8	-	-	8	4
VERSICHERUNGSGEWERBE	155	3	2	152	80	-	-	-	-	-
KREDITINSTITUTE UND VERSICHERUNGS- GEWERBE	1585	119	76	1466	884	8	-	-	8	4
GASTSTAETTEN- UND BEHERBERGUNGSGEWERBE	1503	907	630	596	462	192	175	85	17	13
REINIGUNG UND KOERPERPFLEGE	2221	2073	1657	148	114	139	139	98	-	-
WISSENSCHAFT, BILDUNG, KUNST UND PUBLIZISTIK	2118	783	565	1335	867	120	35	23	85	25
GESUNDHEITS- UND VETERINAERWESEN	4248	817	627	3431	2890	277	59	48	218	159
RECHTS- UND WIRTSCHAFTSBERATUNG	1789	188	81	1601	920	38	12	10	26	12
SONSTIGE DIENSTLEISTUNGEN	1105	748	65	357	144	57	52	-	5	1
DIENSTLEISTUNGEN, A.N.G.	12984	5516	3625	7468	5397	823	472	264	351	210
ORGANISATIONEN OHNE ERWERBSCHARAKTER UND PRIVATE HAUSHALTE	1287	460	240	827	568	62	50	17	12	4
GEBIETSKOERPERSCHAFTEN	2824	1096	574	1728	1199	52	34	13	18	13
SOZIALVERSICHERUNG	571	35	25	536	371	4	-	-	4	1
GEBIETSKOERPERSCHAFTEN UND SOZIAL- VERSICHERUNG	3395	1131	599	2264	1570	56	34	13	22	14
OHNE ANGABE	2	-	-	2	2	-	-	-	-	-
INSGESAMT	64846	36435	6755	28411	15835	4362	3745	500	617	304

SOZIALVERSICHERUNGSPFLICHTIG BESCHAFTIGTE ARBEITNEHMER, DARUNTER AUSLÄNDER IN DEN
 WIRTSCHAFTSABTEILUNGEN UND -GRUPPEN SOWIE ARBEITER UND ANGESTELLTE AM 31.12.86

WIRTSCHAFTSABTEILUNG ----- WIRTSCHAFTSUNTERABTEILUNG	BESCHAFTIGTE					DARUNTER AUSLÄNDER				
	INSGESAMT	DAVON				ZUSAMMEN	DAVON			
		DARUNTER ARBEITER	WEIBLICH	ANGEST.	WEIBLICH		DARUNTER ARBEITER	WEIBLICH	ANGEST.	WEIBLICH
REMSCHIED, STADT										
LAND- UND FORSTWIRTSCHAFT, TIERHALTUNG UND FISCHEREI
ENERGIEWIRTSCHAFT UND WASSERVER- SORGUNG, BERGBAU
CHEMISCHE INDUSTRIE U. MINERALÖL- VERARBEITUNG	335	227	125	108	40	34	32	20	2	1
KUNSTSTOFF-, GUMMI- UND ASBESTVERARBEITUNG	560	420	185	140	69	79	75	25	4	2
GEWINNUNG UND VERARBEITUNG VON STEINEN UND ERDEN, FEINKERAMIK, GLAS	108	85	12	23	10	16	15	2	1	.
EISEN- UND NE-METALLERZEUGUNG, GIESSEREI UND STAHLVERFORMUNG	6351	4983	230	1368	397	1804	1781	87	22	8
STAHL-, MASCHINEN- UND FAHRZEUGBAU, ADV	6799	4353	304	2446	762	859	819	64	40	15
ELEKTROTECHNIK, (OHNE ADV), FEINMECHANIK, EBM-W., OPTIK	13668	9420	2193	4228	1576	2539	2479	648	60	26
HOLZ-, PAPIER- UND DRUCKGEWERBE	781	588	163	193	97	91	88	30	3	2
LEDER-, TEXTIL- UND BEKLEIDUNGSGEWERBE	981	727	438	254	109	203	201	81	2	-
NAHRUNGS- UND GENUSSMITTELGEWERBE	1083	655	179	428	315	105	93	29	12	9
VERARBEITENDES GEWERBE (OHNE BAUGEWERBE)	30646	21458	3829	2188	3375	5710	5884	985	146	63
BAUHAUPTGEWERBE	1616	1281	7	335	114	223	222	1	1	-
AUSBAU- UND BAUHIFFSGEWERBE	783	678	18	105	76	26	25	1	1	-
BAUGEWERBE	2399	1959	25	440	190	249	247	2	2	-
GROSSHANDEL	1915	520	120	1395	747	67	34	9	33	17
HANDELSVERMITTLUNG	275	91	11	184	106	8	7	1	1	-
EINZELHANDEL	3479	729	262	2750	2118	109	48	13	61	44
HANDEL	5669	1340	393	4329	2971	184	89	23	95	61
EISENBAHNEN
DEUTSCHE BUNDESPOST
VERKEHR (OHNE EISENBAHNEN UND DEUTSCHE BUNDESPOST)	1021	627	22	394	210	32	26	2	6	3
VERKEHR- UND NACHRICHTENUEBERMITTLUNG	1301	890	193	411	226	36	30	4	6	3
KREDIT- UND SONSTIGE FINANZIERUNGS- INSTITUTE	1107	44	21	1063	592	14	3	3	11	6
VERSICHERUNGSGEWERBE	111	3	3	108	54	-	-	-	-	-
KREDITINSTITUTE UND VERSICHERUNGS- GEWERBE	1218	47	24	1171	646	14	3	3	11	6
GASTSTÄTTEN- UND BEHERBERGUNGSGEWERBE	1044	640	444	404	311	148	130	79	18	8
REINIGUNG UND KÖRPERPFLEGE	617	549	472	68	48	55	54	46	1	1
WISSENSCHAFT, BILDUNG, KUNST UND PUBLIZISTIK	1442	492	351	950	658	75	25	19	50	22
GESUNDHEITS- UND VETERINÄRWESEN	2913	547	412	2366	1924	207	75	66	132	101
RECHTS- UND WIRTSCHAFTSBERATUNG	895	119	27	776	528	14	6	1	8	3
SONSTIGE DIENSTLEISTUNGEN	413	306	97	107	53	29	28	7	1	1
DIENSTLEISTUNGEN, A.N.G.	7324	2653	1803	4671	3522	528	318	218	210	136
ORGANISATIONEN OHNE ERWERBSCHARAKTER UND PRIVATE HAUSHALTE	595	199	162	395	280	29	11	10	18	11
GEBIETSKÖRPERSCHAFTEN	1287	424	72	863	510	42	40	3	2	-
SOZIALVERSICHERUNG	215	19	15	196	142	3	1	-	2	2
GEBIETSKÖRPERSCHAFTEN UND SOZIAL- VERSICHERUNG	1502	443	87	1059	652	45	41	3	4	2
OHNE ANGABE	-	-	-	-	-	-	-	-	-	-
INSGESAMT	51818	29747	6580	22071	11991	6847	6352	1250	495	284

SOZIALVERSICHERUNGSPFLICHTIG BESCHAEFTIGTE ARBEITNEHMER, DARUNTER AUSLAENDER IN DEN
 WIRTSCHAFTSABTEILUNGEN UND -GRUPPEN SOWIE ARBEITER UND ANGESTELLTE AM 31.12.86

WIRTSCHAFTSABTEILUNG ----- WIRTSCHAFTSUNTERABTEILUNG	BESCHAEFTIGTE					DARUNTER AUSLAENDER				
	INSGESAMT	DAVON				ZUSAMMEN	DAVON			
		ARBEITER	DARUNTER WEIBLICH	ANGEST.	DARUNTER WEIBLICH		ARBEITER	DARUNTER WEIBLICH	ANGEST.	DARUNTER WEIBLICH
SOLINGEN, STADT										
LAND- UND FORSTWIRTSCHAFT, TIERHALTUNG UND FISCHEREI
ENERGIEWIRTSCHAFT UND WASSERVER- SORGUNG, BERGBAU
CHEMISCHE INDUSTRIE U. MINERALOEL- VERARBEITUNG	493	111	43	382	140	22	14	9	8	2
KUNSTSTOFF-, GUMMI- UND ASBESTVERARBEITUNG	1007	768	385	239	109	242	238	125	4	1
GEWINNUNG UND VERARBEITUNG VON STEINEN UND ERDEN, FEINKERAMIK, GLAS	94	63	13	31	11	9	9	1	-	-
EISEN- UND NE-METALLERZEUGUNG, GIESSEREI UND STAHLVERFORMUNG	4845	3905	591	940	317	1410	1397	235	13	3
STAHL-, MASCHINEN- UND FAHRZEUGBAU, ADV	6469	4757	329	1712	560	1274	1241	112	30	0
ELEKTROTECHNIK, (OHNE ADV), FEINMECHANIK, EBM-W., OPTIK	13467	9513	3428	3954	1620	2118	2033	909	85	23
HOLZ-, PAPIER- UND DRUCKGEWERBE	1377	1039	203	338	153	122	116	26	6	3
LEDER-, TEXTIL- UND BEKLEIDUNGSGEWERBE	604	465	207	139	74	196	189	42	7	2
NAHRUNGS- UND GENUSSMITTELGEWERBE	1143	785	279	358	314	139	137	82	2	2
VERARBEITENDES GEWERBE (OHNE BAUGEWERBE)	29499	21406	5558	8093	3306	5532	5377	1541	155	44
BAUHAUPTGEWERBE	1578	1314	12	264	116	219	219	2	-	-
AUSBAU- UND BAUHLIFSGEWERBE	1224	1049	47	175	123	60	59	10	1	-
BAUGEWERBE	2802	2363	59	439	239	279	278	12	1	-
GROSSHANDEL	2712	1035	107	1677	774	148	117	20	31	14
HANDELSVERMITTLUNG	279	101	17	178	113	10	7	-	3	2
EINZELHANDEL	4350	1079	475	3271	2528	136	73	25	63	45
HANDEL	7341	2215	679	5126	3415	294	197	45	97	61
EISENBAHNEN
DEUTSCHE BUNDESPOST
VERKEHR (OHNE EISENBAHNEN UND DEUTSCHE BUNDESPOST)
VERKEHR- UND NACHRICHTENUEBERMITTLUNG	1738	1364	242	374	173	103	96	5	7	5
KREDIT- UND SONSTIGE FINANZIERUNGS- INSTITUTE	1375	113	88	1262	726	26	9	6	17	9
VERSICHERUNGSGEWERBE	142	3	1	139	82	3	1	1	2	1
KREDITINSTITUTE UND VERSICHERUNGS- GEWERBE	1517	116	89	1401	808	29	10	7	19	10
GASTSTAETTEN- UND BEHERBERGUNGSGEWERBE	1451	864	532	587	398	168	155	84	13	7
REINIGUNG UND KOERPERPFLEGE	688	629	523	59	46	77	76	59	1	1
WISSENSCHAFT, BILDUNG, KUNST UND PUBLIZISTIK	1282	396	200	886	637	76	35	27	41	18
GESUNDHEITS- UND VETERINAERWESEN	2698	382	300	2316	2031	182	77	67	105	76
RECHTS- UND WIRTSCHAFTSBERATUNG	1171	167	37	1004	709	29	8	3	12	5
SONSTIGE DIENSTLEISTUNGEN	552	375	66	177	102	33	30	10	3	2
DIENSTLEISTUNGEN, A.N.G.	7842	2613	1738	5029	3925	554	381	250	175	199
ORGANISATIONEN OHNE ERWERBSCHARAKTER UND PRIVATE HAUSHALTE	936	268	212	668	505	38	20	20	10	9
GEBIETSKOERPERSCHAFTEN	2267	933	324	1334	789	107	79	34	28	13
SOZIALVERSICHERUNG	530	141	33	389	259	2	-	-	2	2
GEBIETSKOERPERSCHAFTEN UND SOZIAL- VERSICHERUNG	2797	1074	357	1723	1040	109	79	34	30	15
OHNE ANGABE	45	31	28	14	13	2	2	2	-	-
INSGESAMT	55646	32316	9222	23330	13586	6969	6465	1923	504	254

WIRTSCHAFTSABTEILUNG ----- WIRTSCHAFTSUNTERABTEILUNG	BESCHAEFTIGTE					DARUNTER AUSLAENDER				
	INSGESAMT	DAVON				ZUSAMMEN	DAVON			
		DARUNTER ARBEITER	WEIBLICH	ANGEST.	DARUNTER WEIBLICH		DARUNTER ARBEITER	WEIBLICH	ANGEST.	DARUNTER WFIBLICH
WUPPERTAL, STADT										
LAND- UND FORSTWIRTSCHAFT, TIERHALTUNG UND FISCHEREI	451	395	65	56	24	80	80	1	-	-
ENERGIEWIRTSCHAFT UND WASSERVER- SCRGUNG, BERGBAU	917	575	80	342	66	12	10	1	2	1
CHEMISCHE INDUSTRIE U. MINERALOEL- VERARBEITUNG	9855	4176	540	5679	1927	715	591	77	124	32
KUNSTSTOFF-, GUMMI- UND ASBESTVERARBEITUNG	3543	2684	988	859	370	708	697	242	11	4
GEWINNUNG UND VERARBEITUNG VON STEINEN UND ERDEN, FEINKERAMIK, GLAS	700	388	13	312	93	23	23	2	-	-
EISEN- UND NE-METALLERZEUGUNG, GIESSEREI UND STAHLVERFORMUNG	3621	2651	408	970	413	722	707	148	15	4
STAHL-, MASCHINEN- UND FAHRZEUGBAU, ADV	12522	8483	608	4039	1363	1463	1391	88	72	18
ELEKTROTECHNIK, (OHNE ADV), FEINMECHANIK, EBM-W., OPTIK	20624	13860	3994	6764	2456	3342	3244	1123	98	38
HOLZ-, PAPIER- UND DRUCKGEWERBE	4847	3362	1048	1485	573	510	491	165	19	9
LEDER-, TEXTIL- UND BEKLEIDUNGSGEWERBE	7352	4988	3006	2364	1209	927	892	462	35	22
NAHRUNGS- UND GENUSSMITTELGEWERBE	2875	1569	289	1306	890	209	195	29	14	7
VERARBEITENDES GEWERBE (OHNE BAUGEWERBE)	65939	42161	10894	23778	9294	8619	8231	2336	388	134
BAUHAUPTGEWERBE	3179	2593	25	586	232	329	316	-	13	4
AUSBAU- UND BAUHILFSGEWERBE	2657	2197	48	460	279	83	80	6	3	1
BAUGEWERBE	5836	4790	73	1046	511	412	396	6	16	5
GROSSHANDEL	6333	2339	747	3994	1843	217	176	43	41	15
HANDELSVERMITTLUNG	1925	398	80	1527	781	45	21	2	24	7
EINZELHANDEL	11629	2463	975	9166	6902	280	135	49	145	102
HANDEL	19887	5200	1802	14687	9526	542	332	94	210	124
EISENBAHNEN	1560	1317	42	243	185	133	133	5	-	-
DEUTSCHE BUNDESPOST	1985	1572	698	413	340	158	155	23	3	1
VERKEHR (OHNE EISENBAHNEN UND DEUTSCHE BUNDESPOST)	5210	2917	156	2293	1081	162	123	1	39	22
VERKEHR- UND NACHRICHTENUEBERMITTLUNG	8755	5806	896	2949	1606	453	411	29	42	23
KREDIT- UND SONSTIGE FINANZIERUNGS- INSTITUTE	3517	199	94	3318	1800	40	16	9	24	12
VERSICHERUNGSGEWERBE	2188	134	54	2054	859	22	2	2	20	7
KREDITINSTITUTE UND VERSICHERUNGS- GEWERBE	5705	333	148	5372	2659	62	18	11	44	19
GASTSTAETTEN- UND BEHERBERGUNGSGEWERBE	3530	2068	1318	1462	1072	481	387	209	94	62
REINIGUNG UND KOERPERPFLEGE	2132	1917	1572	215	144	258	254	200	4	2
WISSENSCHAFT, BILDUNG, KUNST UND PUBLIZISTIK	4435	920	512	3515	2319	217	40	25	177	83
GESUNDHEITS- UND VETERINAERWESEN	6046	825	600	5221	4322	515	264	230	251	171
RECHTS- UND WIRTSCHAFTSBERATUNG	3750	382	136	3368	2226	70	23	10	47	24
SONSTIGE DIENSTLEISTUNGEN	2145	1626	302	519	272	202	184	34	18	11
DIENSTLEISTUNGEN, A.N.G.	22038	7738	4440	14300	10355	1743	1152	708	591	353
ORGANISATIONEN OHNE ERWERBSCHARAKTER UND PRIVATE HAUSHALTE	3148	675	484	2473	1847	118	65	34	53	40
GEBIETSKOERPERSCHAFTEN	5298	1780	494	3518	2054	123	77	9	46	19
SOZIALVERSICHERUNG	3353	265	161	3088	1924	36	4	3	32	20
GEBIETSKOERPERSCHAFTEN UND SOZIAL- VERSICHERUNG	8651	2045	655	6606	3978	159	81	12	78	39
OHNE ANGABE	91	65	33	26	19	13	13	1	-	-
INSGESAMT	141418	69783	19570	71635	39885	12213	10789	3233	1424	738

SOZIALVERSICHERUNGSPFLICHTIG BESCHAEFTIGTE ARBEITNEHMER, DARUNTER AUSLAENDER IN DEN
 WIRTSCHAFTSABTEILUNGEN UND -GRUPPEN SOWIE ARBEITER UND ANGESTELLTE AM 31.12.86

WIRTSCHAFTSABTEILUNG ----- WIRTSCHAFTSUNTERABTEILUNG	BESCHAEFTIGTE					DARUNTER AUSLAENDER				
	INSGESAMT	DAVON			ZUSAMMEN	DAVON				
		DARUNTER ARBEITER	WEIBLICH	ANGEST.		DARUNTER ARBEITER	WEIBLICH	ANGEST.	DARUNTER WEIBLICH	
KREIS KLEVE										
LAND- UND FORSTWIRTSCHAFT, TIERHALTUNG UND FISCHEREI	2202	1998	535	204	83	92	85	9	7	2
ENERGIWIRTSCHAFT UND WASSERVER- SORGUNG, BERGBAU	745	368	42	377	87	26	14	1	10	1
CHEMISCHE INDUSTRIE U. MINERALOEL- VERARBEITUNG	1517	915	111	602	201	125	62	2	63	13
KUNSTSTOFF-, GUMMI- UND ASBESTVERARBEITUNG	402	305	78	97	34	54	49	16	5	1
GEWINNUNG UND VERARBEITUNG VON STEINEN UND ERDEN, FEINKERAMIK, GLAS	625	469	27	156	51	88	73	3	15	3
EISEN- UND NE-METALLERZEUGUNG, GIESSEREI UND STAHLVERFORMUNG	447	357	5	90	45	23	21	-	2	-
STAHL-, MASCHINEN- UND FAHRZEUGBAU, ADV	4907	3362	132	1545	519	316	232	5	84	9
ELEKTROTECHNIK, (OHNE ADV), FEINMECHANIK, EBM-W., OPTIK	3280	2297	564	983	420	207	164	16	43	12
HOLZ-, PAPIER- UND DRUCKGEWERBE	2639	2050	396	589	230	112	94	23	18	7
LEDER-, TEXTIL- UND BEKLEIDUNGSGEWERBE	2651	2016	995	635	256	212	180	70	32	9
NAHRUNGS- UND GENUSSMITTELGEWERBE	4937	3056	441	1881	1066	262	210	43	52	15
VERARBEITENDES GEWERBE (OHNE BAUGEWERBE)	21405	14827	2749	6578	2822	1399	1085	178	314	69
BAUHAUPTGEWERBE	3338	2907	9	431	139	375	356	1	19	4
AUSBAU- UND BAUHILFSGEWERBE	1419	1244	31	175	114	73	71	2	2	2
BAUGEWERBE	4757	4151	40	606	253	448	427	3	21	6
GROSSHANDEL	3746	1505	381	2241	849	181	97	24	84	19
HANDELSVERMITTLUNG	570	336	165	234	104	24	14	4	10	2
EINZELHANDEL	4215	685	175	3530	2786	129	29	2	100	66
HANDEL	8531	2526	721	6005	3739	334	140	30	194	87
EISENBAHNEN	64	55	8	9	1	2	2	-	-	-
DEUTSCHE BUNDESPOST	229	174	138	55	54	1	1	1	-	-
VERKEHR (OHNE EISENBAHNEN UND DEUTSCHE BUNDESPOST)	2222	1129	52	1093	407	165	76	4	89	16
VERKEHR- UND NACHRICHTENUEBERMITTLUNG	2515	1358	198	1157	462	168	79	5	89	16
KREDIT- UND SONSTIGE FINANZIERUNGS- INSTITUTE	1968	120	80	1848	910	50	2	1	48	22
VERSICHERUNGSGEWERBE	98	-	-	98	61	-	-	-	-	-
KREDITINSTITUTE UND VERSICHERUNGS- GEWERBE	2066	120	80	1946	971	50	2	1	48	22
GASTSTAETTEN- UND BEHERBERGUNGSGEWERBE	1905	995	688	911	734	130	99	56	31	22
REINIGUNG UND KOERPERPFLEGE	849	802	632	47	33	39	36	21	3	2
WISSENSCHAFT, BILDUNG, KUNST UND PUBLIZISTIK	1574	428	307	1146	860	73	32	27	41	21
GESUNDHEITS- UND VETERINAERWESEN	5649	616	438	5033	3667	303	29	20	274	162
RECHTS- UND WIRTSCHAFTSBERATUNG	1533	237	48	1296	862	35	16	-	19	11
SONSTIGE DIENSTLEISTUNGEN	994	750	52	244	129	60	44	1	16	7
DIENSTLEISTUNGEN, A.N.G.	12505	3828	2165	8677	6205	640	256	125	384	225
ORGANISATIONEN OHNE ERWERBSCHARAKTER UND PRIVATE HAUSHALTE	1232	542	332	690	463	37	14	7	23	7
GEBIETSKOERPERSCHAFTEN	4709	2134	592	2575	1260	246	145	24	103	34
SOZIALVERSICHERUNG	262	26	22	236	139	5	-	-	5	2
GEBIETSKOERPERSCHAFTEN UND SOZIAL- VERSICHERUNG	4971	2160	614	2811	1399	253	145	24	108	36
OHNE ANGABE	15	15	15	-	-	-	-	-	-	-
INSGESAMT	60944	31893	7491	29051	16564	3447	2249	383	1198	471

WIRTSCHAFTSABTEILUNG ----- WIRTSCHAFTSUNTERABTEILUNG	BESCHAEFTIGTE					DARUNTER AUSLAENDER				
	INSGESAMT	DAVON				ZUSAMMEN	DAVON			
		ARBEITER	DARUNTER WEIBLICH	ANGEST.	DARUNTER WEIBLICH		ARBEITER	DARUNTER WEIBLICH	ANGEST.	DARUNTER WEIBLICH
KREIS METTMANN										
LAND- UND FORSTWIRTSCHAFT, TIERHALTUNG UND FISCHEREI	967	797	195	170	81	95	95	20	-	-
ENERGIEWIRTSCHAFT UND WASSERVER- SORGUNG, BERGBAU	985	549	44	436	135	63	62	-	1	1
CHEMISCHE INDUSTRIE U. MINERALOEL- VERARBEITUNG	3619	1342	508	2277	1001	350	275	62	75	29
KUNSTSTOFF-, GUMMI- UND ASBESTVERARBEITUNG	1445	1045	297	400	129	236	229	76	7	3
GEWINNUNG UND VERARBEITUNG VON STEINEN UND ERDEN, FEINKERAMIK, GLAS	3106	1844	87	1262	398	294	276	13	18	6
EISEN- UND NE-METALLERZEUGUNG, GIESSEREI UND STAHLVERFORMUNG	16911	13380	2007	3531	1130	4467	4419	696	48	10
STAHL-, MASCHINEN- UND FAHRZEUGBAU, ADV	14131	9191	825	4940	1566	1691	1562	189	129	35
ELEKTROTECHNIK, (OHNE ADV), FEINMECHANIK, EBM-W., OPTIK	23001	16100	6383	6901	2435	3768	3637	1042	131	45
HOLZ-, PAPIER- UND DRUCKGEWERBE	3545	2641	584	904	380	484	469	111	15	5
LEDER-, TEXTIL- UND BEKLEIDUNGSGEWERBE	2515	1706	969	809	370	270	257	131	13	5
NAHRUNGS- UND GENUSSMITTELGEWERBE	3641	1938	507	1703	999	268	234	89	34	17
VERARBEITENDES GEWERBE (OHNE BAUGEWERBE)	71914	49187	12167	22727	8408	11828	11358	3209	470	155
BAUHAUPTGEWERBE	4714	3777	33	937	307	608	594	3	14	5
AUSBAU- UND BAUHILFSGEWERBE	2142	1819	32	323	212	85	81	2	4	2
BAUGEWERBE	6856	5596	65	1260	519	693	675	5	18	7
GROSSHANDEL	11735	3427	879	8308	3373	722	396	69	326	94
HANDELSVERMITTLUNG	2044	540	80	1504	707	112	59	5	53	21
EINZELHANDEL	11777	2645	995	9132	6612	363	177	51	186	102
HANDEL	25556	6612	1954	18944	10692	1197	632	125	565	217
EISENBAHNEN
DEUTSCHE BUNDESPOST
VERKEHR (OHNE EISENBAHNEN UND DEUTSCHE BUNDESPOST)	4851	3025	170	1826	799	355	299	12	56	21
VERKEHR- UND NACHRICHTENUEBERMITTLUNG	5516	3625	498	1891	860	357	301	13	56	21
KREDIT- UND SONSTIGE FINANZIERUNGS- INSTITUTE	2382	89	77	2293	1363	25	1	1	24	14
VERSICHERUNGSGEWERBE	148	2	1	146	101	2	-	-	2	2
KREDITINSTITUTE UND VERSICHERUNGS- GEWERBE	2530	91	78	2439	1464	27	1	1	26	16
GASTSTAETTEN- UND BEHERBERGUNGSGEWERBE	3920	2064	1284	1856	1357	523	432	223	91	61
REINIGUNG UND KOERPERPFLEGE	1852	1680	1288	172	114	212	209	146	3	2
WISSENSCHAFT, BILDUNG, KUNST UND PUBLIZISTIK	3258	957	694	2301	1756	101	43	33	58	39
GESUNDHEITS- UND VETERINAERWESEN	6586	742	570	5844	4927	376	98	86	278	212
RECHTS- UND WIRTSCHAFTSBERATUNG	7901	1211	278	6690	3192	291	95	17	196	52
SONSTIGE DIENSTLEISTUNGEN	1512	880	273	632	349	109	83	23	26	12
DIENSTLEISTUNGEN, A.N.G.	25029	7534	4387	17495	11695	1612	960	528	652	378
ORGANISATIONEN OHNE ERWERBSCHARAKTER UND PRIVATE HAUSHALTE	2628	709	446	1919	1396	112	74	39	38	19
GEBIETSKOERPERSCHAFTEN	5763	1084	586	3879	2363	163	81	12	82	39
SOZIALVERSICHERUNG	541	46	45	495	352	8	3	3	5	3
GEBIETSKOEPERSCHAFTEN UND SOZIAL- VERSICHERUNG	6304	1930	631	4374	2715	171	84	15	87	42
OHNE ANGABE	35	3	3	32	32	-	-	-	-	-
INSGESAMT	148320	76633	20468	71687	37997	16155	14242	3955	1913	856

SOZIALVERSICHERUNGSPFLICHTIG BESCHAEFFTIGTE ARBEITNEHMER, DARUNTER AUSLAENDER IN DEN
 WIRTSCHAFTSABTEILUNGEN UND -GRUPPEN SOWIE ARBEITER UND ANGESTELLTE AM 31.12.86

WIRTSCHAFTSABTEILUNG WIRTSCHAFTSUNTERABTEILUNG	BESCHAEFFTIGTE					DARUNTER AUSLAENDER				
	INSGESAMT	DAVON			ZUSAMMEN	DAVON				
		DARUNTER ARBEITER	WEIBLICH	ANGEST.		DARUNTER ARBEITER	WEIBLICH	ANGEST.		
KREIS NEUSS										
LAND- UND FORSTWIRTSCHAFT, TIERHALTUNG UND FISCHEREI	1104	932	256	172	93	113	110	39	3	-
ENERGIEWIRTSCHAFT UND WASSERVER- SORGUNG, BERGBAU	6322	4789	88	1533	215	244	232	9	12	2
CHEMISCHE INDUSTRIE U. MINERALOEL- VERARBEITUNG	12241	7596	554	4645	952	975	874	41	101	22
KUNSTSTOFF-, GUMMI- UND ASBESTVERARBEITUNG	2330	602	241	1728	402	147	94	48	53	9
GEWINNUNG UND VERARBEITUNG VON STEINEN UND ERDEN, FEINKERAMIK, GLAS	1731	1298	81	433	120	352	343	35	9	-
EISEN- UND NE-METALLERZEUGUNG, GIESSEREI UND STAHLVERFORMUNG	7338	5526	398	1812	546	1426	1378	160	48	7
STAHL-, MASCHINEN- UND FAHRZEUGBAU, ADV	13705	9214	1027	4491	1187	2400	2283	666	117	37
ELEKTROTECHNIK, (OHNE ADV), FEINMECHANIK, EDM-W., OPTIK	5197	3360	461	1837	562	685	643	65	42	12
HOLZ-, PAPIER- UND DRUCKGEWERBE	2721	2194	380	527	225	533	524	141	9	4
LEDER-, TEXTIL- UND BEKLEIDUNGSGEWERBE	1521	1181	781	340	151	196	182	85	14	3
NAHRUNGS- UND GENUSSMITTELGEWERBE	4365	2767	751	1598	953	639	608	297	31	16
VERARBEITENDES GEWERBE (OHNE BAUGEWERBE)	51149	33738	4674	17411	5178	7353	6929	1538	424	110
BAUHAUPTGEWERBE	4557	3832	17	725	278	571	561	1	10	2
AUSBAU- UND BAUHILFSGEWERBE	2278	1912	36	366	248	94	90	6	4	2
BAUGEWERBE	6835	5744	53	1091	526	665	651	7	14	4
GROSSHANDEL	8135	2162	461	5973	2585	578	255	54	323	73
HANDELSVERMITTLUNG	1640	472	129	1168	569	122	42	7	80	16
EINZELHANDEL	8529	1970	683	6559	4924	270	142	37	128	96
HANDEL	18304	4604	1273	13700	8078	970	439	98	531	185
EISENBAHNEN
DEUTSCHE BUNDESPOST
VERKEHR (OHNE EISENBAHNEN UND DEUTSCHE BUNDESPOST)	4941	2956	157	1985	877	245	191	15	54	20
VERKEHR- UND NACHRICHTENUEBERMITTLUNG	5635	3536	419	2099	970	289	234	17	55	20
KREDIT- UND SONSTIGE FINANZIERUNGS- INSTITUTE	2816	212	132	2604	1373	31	4	1	27	13
VERSICHERUNGSGEWERBE	484	6	4	478	241	6	-	-	6	5
KREDITINSTITUTE UND VERSICHERUNGS- GEWERBE	3300	218	136	3082	1614	37	4	1	33	18
GASTSTAETTEN- UND BEHERBERGUNGSGEWERBE	2577	1721	950	856	645	393	342	113	51	24
REINIGUNG UND KOERPERPFLEGE	1594	1440	1072	146	90	144	143	80	1	1
WISSENSCHAFT, BILDUNG, KUNST UND PUBLIZISTIK	3742	1164	784	2578	1931	152	45	29	107	69
GESUNDHEITS- UND VETERINAERWESEN	5850	827	622	5023	4215	340	123	109	217	165
RECHTS- UND WIRTSCHAFTSBERATUNG	2812	340	83	2472	1484	89	14	6	75	34
SONSTIGE DIENSTLEISTUNGEN	1409	877	147	532	296	84	70	9	14	8
DIENSTLEISTUNGEN, A.N.G.	17984	6377	3658	11607	8661	1202	737	346	465	301
ORGANISATIONEN OHNE ERWERBSCHARAKTER UND PRIVATE HAUSHALTE	1811	601	501	1210	940	64	31	26	33	28
GEBIETSKOERPERSCHAFTEN	3990	1255	275	2735	1539	72	32	7	40	20
SOZIALVERSICHERUNG	363	16	12	347	204	8	-	-	8	5
GEBIETSKOERPERSCHAFTEN UND SOZIAL- VERSICHERUNG	4353	1271	287	3082	1743	80	32	7	48	25
OHNE ANGABE	231	148	146	83	82	5	5	5	-	-
INSGESAMT	117028	61958	11491	55070	28100	11022	9404	2093	1618	665

SOZIALVERSICHERUNGSPFLICHTIG BESCHAEFTIGTE ARBEITNEHMER, DARUNTER AUSLAENDER IN DEN
 WIRTSCHAFTSABTEILUNGEN UND -GRUPPEN SOWIE ARBEITER UND ANGESTELLTE AM 31.12.66

WIRTSCHAFTSABTEILUNG ----- WIRTSCHAFTSUNTERABTEILUNG	BESCHAEFTIGTE					DARUNTER AUSLAENDER				
	INSGESAMT	DAVON				ZUSAMMEN	DAVON			
		DARUNTER ARBEITER	WEIBLICH	ANGEST.	WEIBLICH		DARUNTER ARBEITER	WEIBLICH	ANGEST.	WEIBLICH
KREIS VIERTSEN										
LAND- UND FORSTWIRTSCHAFT, TIERHALTUNG UND FISCHEREI	1114	1019	291	95	63	80	77	32	3	-
ENERGIEWIRTSCHAFT UND WASSERVER- SORGUNG, BERGBAU	704	390	29	314	94	11	7	-	4	2
CHEMISCHE INDUSTRIE U. MINERALOEL- VERARBEITUNG	1352	795	273	557	225	75	66	12	9	3
KUNSTSTOFF-, GUMMI- UND ASBESTVERARBEITUNG	3212	2639	1099	573	182	353	337	112	16	-
GEWINNUNG UND VERARBEITUNG VON STEINEN UND ERDEN, FEINKERAMIK, GLAS	742	571	13	171	57	103	100	-	3	-
EISEN- UND NE-METALLERZEUGUNG, GIESSEREI UND STAHLVERFORMUNG	3406	2740	218	666	208	547	535	59	12	3
STAHL-, MASCHINEN- UND FAHRZEUGBAU, ADV	6920	5103	814	1817	638	883	842	291	41	10
ELEKTROTECHNIK, (OHNE ADV), FEINMECHANIK, EBM-W., OPTIK	3184	2133	370	1051	412	166	138	29	28	9
HOLZ-, PAPIER- UND DRUCKGEWERBE	2941	2236	414	705	327	232	224	41	8	3
LEDER-, TEXTIL- UND BEKLEIDUNGSGEWERBE	6574	5029	2255	1545	667	606	576	204	30	4
NAHRUNGS- UND GENUSSMITTELGEWERBE	3616	2036	567	1580	961	234	188	76	46	20
VERARBEITENDES GEWERBE (OHNE BAUGEWERBE)	31947	23282	6023	8665	3677	3199	3006	824	193	52
BAUHAUPTGEWERBE	2708	2308	11	400	171	154	142	-	12	6
AUSBAU- UND BAUHILFSGEWERBE	975	852	18	123	99	18	16	-	2	2
BAUGEWERBE	3683	3160	29	523	270	172	158	-	14	8
GROSSHANDEL	4392	1922	390	2470	1157	258	192	49	66	24
HANDELSVERMITTLUNG	1360	466	71	894	385	82	34	6	48	8
EINZELHANDEL	4923	1178	318	3745	2825	122	59	6	63	40
HANDEL	10675	3566	779	7109	4367	462	285	61	177	72
EISENDAHNEN	51	38	3	13	3	4	3	-	1	1
DEUTSCHE BUNDESPOST	123	104	28	19	17	-	-	-	-	-
VERKEHR (OHNE EISENBAHNEN UND DEUTSCHE BUNDESPOST)	1874	1155	34	719	304	185	136	3	49	10
VERKEHR- UND NACHRICHTENUEBERMITTLUNG	2048	1297	65	751	324	189	139	3	50	11
KREDIT- UND SONSTIGE FINANZIERUNGS- INSTITUTE	1459	71	54	1388	730	20	3	3	17	7
VERSICHERUNGSGEWERBE	84	-	-	84	54	2	-	-	2	1
KREDITINSTITUTE UND VERSICHERUNGS- GEWERBE	1543	71	54	1472	784	22	3	3	19	8
GASTSTAETTEN- UND BEHERBERGUNGSGEWERBE	1865	1042	736	823	611	144	117	63	27	17
REINIGUNG UND KOERPERPFLEGE	1056	953	702	103	70	49	48	34	1	1
WISSENSCHAFT, BILDUNG, KUNST UND PUBLIZISTIK	1508	357	276	1151	827	60	13	11	47	28
GESUNDHEITS- UND VETERINAERWESSEN	5019	801	623	4218	3339	195	26	22	169	105
RECHTS- UND WIRTSCHAFTSBERATUNG	1457	163	22	1294	813	44	17	-	27	4
SONSTIGE DIENSTLEISTUNGEN	1467	1079	369	388	163	85	70	26	15	5
DIENSTLEISTUNGEN, A.N.G.	12372	4395	2728	7977	5823	577	291	156	286	160
ORGANISATIONEN OHNE ERWERBSCHARAKTER UND PRIVATE HAUSHALTE	799	274	199	525	364	20	13	3	7	6
GEBIETSKOERPERSCHAFTEN	4783	2200	842	2583	1452	432	283	47	149	46
SOZIALVERSICHERUNG	281	40	31	241	151	2	1	-	1	1
GEBIETSKOERPERSCHAFTEN UND SOZIAL- VERSICHERUNG	5064	2240	673	2824	1603	434	284	47	150	47
OHNE ANGABE	228	191	89	37	34	9	7	1	2	2
INSGESAMT	70177	39885	10959	30292	17423	5175	4270	1130	905	368

SOZIALVERSICHERUNGSPFLICHTIG BESCHAEFTIGTE ARBEITNEHMER, DARUNTER AUSLAENDER IN DEN
 WIRTSCHAFTSABTEILUNGEN UND -GRUPPEN SOWIE ARBEITER UND ANGESTELLTE AM 31.12.86

WIRTSCHAFTSABTEILUNG ----- WIRTSCHAFTSUNTERABTEILUNG	BESCHAEFTIGTE					DARUNTER AUSLAENDER				
	INSGESAMT	DAVON			ZUSAMMEN	DAVON				
		ARBEITER	DARUNTER WEIBLICH	ANGEST.		ARBEITER	DARUNTER WEIBLICH	ANGEST.	DARUNTER WEIBLICH	
KREIS WESEL										
LAND- UND FORSTWIRTSCHAFT, TIERHALTUNG UND FISCHEREI	1498	1315	310	183	106	75	71	11	4	1
ENERGIEWIRTSCHAFT UND WASSERVER- SORGUNG, BERGBAU	21205	20207	140	998	233	3900	3896	15	4	1
CHEMISCHE INDUSTRIE U. MINERALOEL- VERARBEITUNG	2482	1592	21	890	202	62	46	-	16	1
KUNSTSTOFF-, GUMMI- UND ASBESTVERARBEITUNG	996	738	139	258	81	121	114	23	7	1
SEKUNNUNG UND VERARBEITUNG VON STEINEN UND ERZEN, FEINKERAMIK, GLAS	3681	2955	80	726	207	450	443	5	7	1
EISEN- UND NE-METALLERZEUGUNG, GIESSEREI UND STAHLVERFORMUNG	3038	2459	65	579	166	203	198	11	5	1
STAHL-, MASCHINEN- UND FAHRZEUGBAU, ADV	10627	7644	198	2903	1008	729	676	34	53	12
ELEKTROTECHNIK, (OHNE ADV), FEINMECHANIK, EDM-W., OPTIK	3625	2406	701	1219	494	144	118	45	26	9
HOLZ-, PAPIER- UND DRUCKGEWERBE	2092	1678	149	414	193	91	84	10	7	1
LEDER-, TEXTIL- UND BEKLEIDUNGSGEWERBE	1662	1339	736	323	183	121	115	52	6	2
NAHRUNGS- UND GENUSSMITTELGEWERBE	2575	1205	304	1370	1038	58	39	22	19	14
VERARBEITENDES GEWERBE (OHNE BAUGEWERBE)	30778	22016	2393	8762	3572	1979	1833	202	146	42
BAUHAUPTGEWERBE	5325	4439	24	886	286	592	556	-	36	5
AUSBAU- UND BAUHILFSGEWERBE	2581	2170	149	411	258	57	55	7	2	1
BAUGEWERBE	7906	6609	173	1297	544	649	611	7	38	6
GROSSHANDEL	3810	1495	219	2315	905	99	66	10	33	9
HANDELSVERMITTLUNG	644	342	27	302	111	20	18	-	2	1
EINZELHANDEL	8386	1289	545	7097	5693	191	75	15	116	91
HANDEL	12840	3126	791	9714	6709	310	159	25	151	101
EISENBAHNEN	75	73	4	2	-	18	18	-	-	-
DEUTSCHE BUNDESPOST	1044	834	364	210	155	3	3	-	-	-
VERKEHR (OHNE EISENBAHNEN UND DEUTSCHE BUNDESPOST)	2315	1567	65	748	330	119	104	1	15	6
VERKEHR- UND NACHRICHTENUEBERMITTLUNG	3434	2474	433	960	485	140	125	1	15	6
KREDIT- UND SONSTIGE FINANZIERUNGS- INSTITUTE	2689	135	104	2554	1395	21	3	2	18	9
VERSICHERUNGSGEWERBE	240	2	2	238	127	4	-	-	4	2
KREDITINSTITUTE UND VERSICHERUNGS- GEWERBE	2929	137	106	2792	1522	25	3	2	22	11
GASTSTAETTEN- UND BEHERBERGUNGSGEWERBE	2426	1477	980	949	677	264	235	118	29	18
REINIGUNG UND KOERPERPFLEGE	1465	1372	1181	93	70	65	63	51	2	2
WISSENSCHAFT, BILDUNG, KUNST UND PUBLIZISTIK	3168	676	532	2492	1819	115	19	13	96	60
GESUNDHEITS- UND VETERINAERWESEN	6022	835	718	5187	4464	236	49	46	187	115
RECHTS- UND WIRTSCHAFTSBERATUNG	2518	329	55	2189	1416	62	34	4	28	13
SONSTIGE DIENSTLEISTUNGEN	1964	1359	223	605	217	86	74	3	12	3
DIENSTLEISTUNGEN, A.N.G.	17563	6048	3689	11515	8663	828	474	235	354	211
ORGANISATIONEN OHNE ERWERBSCHARAKTER UND PRIVATE HAUSHALTE	2121	788	466	1333	976	83	58	18	25	15
GEBIETSKOERPERSCHAFTEN	6188	2483	1044	3697	2157	88	33	18	55	31
SOZIALVERSICHERUNG	977	61	41	916	568	7	-	-	7	4
GEBIETSKOERPERSCHAFTEN UND SOZIAL- VERSICHERUNG	7157	2544	1085	4613	2725	95	33	18	62	35
OHNE ANGABE	229	111	111	118	106	-	-	-	-	-
INSGESAMT	107660	65375	9697	42285	25641	8084	7263	534	821	429

WIRTSCHAFTSABTEILUNG ----- WIRTSCHAFTSUNTERABTEILUNG	BESCHAEFTIGTE					DARUNTER AUSLAENDER				
	INSGESAMT	DAVON				ZUSAMMEN	DAVON			
		DARUNTER ARBEITER	WEIBLICH	ANGEST.	WEIBLICH		DARUNTER ARBEITER	WEIBLICH	ANGEST.	WEIBLICH
REG.-BEZ. KOELN										
LAND- UND FORSTWIRTSCHAFT, TIERHALTUNG UND FISCHEREI	8386	7026	1536	1360	700	650	616	60	34	10
ENERGIEWIRTSCHAFT UND WASSERVER- SORGUNG, BERGBAU	41311	27795	613	13516	2809	3311	3130	20	173	30
CHEMISCHE INDUSTRIE U. MINERALOEL- VERARBEITUNG	88472	47101	6558	41371	12023	6560	5610	902	950	284
KUNSTSTOFF-, GUMMI- UND ASBESTVERARBEITUNG	27041	19981	5223	7060	2407	4945	4780	1275	165	48
GEWINNUNG UND VERARBEITUNG VON STEINEN UND ERDEN, FEINKERAMIK, GLAS	17757	12938	873	4819	1513	2694	2552	197	142	45
EISEN- UND NEMETALLERZEUGUNG, GIESSEREI UND STAHLVERFORMUNG	29903	22187	1386	6716	2161	4938	4023	374	115	29
STAHL-, MASCHINEN- UND FAHRZEUGBAU, ADV	134586	91819	4426	42767	11371	20461	19251	1136	1210	237
ELEKTROTECHNIK, (OHNE ADV), FEINMECHANIK, EDM-W., OPTIK	69132	43537	11366	25595	8137	6541	5020	1996	721	187
HOLZ-, PAPIER- UND DRUCKGEWERBE	39612	28961	4796	10651	4243	3778	3606	640	172	56
LEDER-, TEXTIL- UND BEKLEIDUNGSGEWERBE	20050	15622	9650	4428	2256	3032	2920	1531	112	39
NAHRUNGS- UND GENUSSMITTELGEWERBE	33508	19748	4830	13760	9384	3113	2872	1325	241	143
VERARBEITENDES GEWERBE (OHNE BAUGEWERBE)	459061	301894	49108	157167	53495	56062	52234	9376	3828	1068
BAUHAUPTGEWERBE	50176	40617	319	9559	3061	5802	5604	33	198	45
AUSBAU- UND BAUHILFSGEWERBE	24372	20411	660	3961	2377	1106	1057	32	49	26
BAUGEWERBE	74548	61028	979	13520	5438	6908	6661	65	247	71
GROSSHANDEL	57488	18108	3158	39380	16490	3046	1969	420	1077	379
HANDELSVERMITTLUNG	12246	3464	669	8782	3962	598	311	97	287	100
EINZELHANDEL	101149	20161	7094	80988	59465	3600	1631	544	1969	1305
HANDEL	170883	61733	10921	129150	79917	7244	3911	1061	3333	1784
EISENBAHNEN	9046	7586	319	1460	531	1368	1353	78	15	5
DEUTSCHE BUNDESPOST	12953	10040	4233	2913	2419	877	803	147	74	57
VERKEHR (OHNE EISENBAHNEN UND DEUTSCHE BUNDESPOST)	35212	20631	1183	14501	6922	2149	1505	70	644	291
VERKEHR- UND NACHRICHTENUEBERMITTLUNG	57211	38257	5735	18954	9872	4394	3661	295	733	353
KREDIT- UND SONSTIGE FINANZIERUNGS- INSTITUTE	34807	1587	1063	33220	17714	484	53	49	431	248
VERSICHERUNGSGEWERBE	27466	1312	570	26154	11647	465	80	58	385	173
KREDITINSTITUTE UND VERSICHERUNGS- GEWERBE	62273	2899	1633	59374	29361	949	133	107	816	421
GASTSTAETTEN- UND BEHERBERGUNGSGEWERBE	41843	25165	14642	16678	12451	6721	5738	2720	983	607
REINIGUNG UND KOERPERPFLEGE	21296	19224	14904	2072	1325	3060	2999	2049	61	35
WISSENSCHAFT, BILDUNG, KUNST UND PUBLIZISTIK	65796	14835	7153	50961	28366	4044	1216	803	2828	1148
GESUNDHEITS- UND VETERINAERWESEN	70360	9775	6934	60585	50317	5052	1929	1629	3123	2312
RECHTS- UND WIRTSCHAFTSBERATUNG	46681	4748	1242	41933	22879	1452	391	186	1061	415
SONSTIGE DIENSTLEISTUNGEN	21310	12698	1405	8612	4050	1991	1605	108	386	127
DIENSTLEISTUNGEN, A.N.G.	267286	86445	46260	180041	119388	22328	13878	7415	8442	4644
ORGANISATIONEN OHNE ERWERBSCHARAKTER UND PRIVATE HAUSHALTE	42722	7988	4748	34734	21842	1976	822	494	1154	669
GEDIKTSKOERPERSCHAFTEN	78967	24193	5915	54774	32875	2481	1263	466	1218	656
SOZIALVERSICHERUNG	9886	428	285	8658	5295	127	29	23	98	67
GEDIKTSKOEPERSCHAFTEN UND SOZIAL- VERSICHERUNG	88053	24621	6200	63432	38170	2608	1292	489	1316	723
OHNE ANGABE	704	609	523	95	87	41	37	20	4	4
INSGESAMT	1272438	600295	120276	672143	361887	106463	86383	19418	20080	9777

SOZIALVERSICHERUNGSPFLICHTIG BESCHAEFTIGTE ARBEITNEHMER, DARUNTER AUSLAENDER IN DEN
 WIRTSCHAFTSABTEILUNGEN UND -GRUPPEN SOWIE ARBEITER UND ANGESTELLTE AM 31.12.06

WIRTSCHAFTSABTEILUNG	BESCHAEFTIGTE					DARUNTER AUSLAENDER				
	INSGESAMT	DAVON				ZUSAMMEN	DAVON			
		ARBEITER	DARUNTER WEIBLICH	ANGEST.	DARUNTER WEIBLICH		ARBEITER	DARUNTER WEIBLICH	ANGEST.	DARUNTER WEIBLICH
AACHEN, STADT										
LAND- UND FORSTWIRTSCHAFT, TIERHALTUNG UND FISCHEREI	243	221	65	22	18	22	21	6	1	-
ENERGIEWIRTSCHAFT UND WASSERVER- SORGUNG, BERGBAU	1144	591	33	553	153	19	11	-	8	6
CHEMISCHE INDUSTRIE U. MINERALOEL- VERARBEITUNG	587	175	87	412	196	53	29	21	24	6
KUNSTSTOFF-, GUMMI- UND ASBESTVERARBEITUNG	3328	2462	502	866	223	822	762	168	60	13
GEWINNUNG UND VERARBEITUNG VON STEINEN UND ERDEN, FEINKERAMIK, GLAS	2135	1433	23	702	236	347	304	4	43	18
EISEN- UND NE-METALLERZEUGUNG, GIESSEREI UND STAHLVERFORMUNG	482	372	14	110	38	47	43	1	4	2
STAHL-, MASCHINEN- UND FAHRZEUGBAU, ADV	6638	4358	110	2280	658	705	555	10	150	34
ELEKTROTECHNIK, (OHNE ADV), FEINMECHANIK, EDM-W., OPTIK	7339	5067	1000	2272	651	1019	884	187	135	24
HOLZ-, PAPIER- UND DRUCKGEWERBE	1358	961	179	397	156	89	80	17	9	2
LEDER-, TEXTIL- UND BEKLEIDUNGSGEWERBE	2332	1765	767	567	242	602	569	122	33	11
NAHRUNGS- UND GENUSSMITTELGEWERBE	4814	3095	1612	1718	937	975	916	705	59	34
VERARBEITENDES GEWERBE (OHNE BAUGEWERBE)	29013	19689	4302	9324	3337	4659	4142	1235	517	144
BAUHAUPTGEWERBE	2732	2285	20	447	147	353	339	2	14	3
AUSBAU- UND BAUHILFSGEWERBE	1124	912	45	212	125	54	50	9	4	3
BAUGEWERBE	3856	3197	65	659	272	407	389	11	18	6
GROSSHANDEL	4497	1256	273	3241	1565	285	116	26	169	58
HANDELSVERMITTLUNG	345	136	8	209	105	32	13	-	19	5
EINZELHANDEL	9518	2203	775	7315	5202	486	191	65	295	200
HANDEL	14360	3595	1056	10765	6952	803	320	91	483	263
EISENBAHNEN
DEUTSCHE BUNDESPOST
VERKEHR (OHNE EISENBAHNEN UND DEUTSCHE BUNDESPOST)	2710	1551	47	1159	555	278	164	-	114	60
VERKEHR- UND NACHRICHTENUEBERMITTLUNG	4566	3014	367	1552	839	318	292	4	116	61
KREDIT- UND SONSTIGE FINANZIERUNGS- INSTITUTE	3277	69	27	3208	1721	79	3	2	76	36
VERSICHERUNGSGEWERBE	2490	183	84	2307	887	49	5	2	44	18
KREDITINSTITUTE UND VERSICHERUNGS- GEWERBE	5767	252	111	5519	2608	128	8	4	120	54
GASTSTAETTEN- UND BEHERBERGUNGSGEWERBE	3525	2097	1320	1428	1135	601	502	271	99	73
REINIGUNG UND KOERPERPFLEGE	1844	1729	1468	115	84	224	217	185	7	6
WISSENSCHAFT, BILDUNG, KUNST UND PUBLIZISTIK	8521	2070	575	6451	2899	472	89	36	383	116
GESUNDEHEITS- UND VETERINAERWESEN	7882	1554	977	6328	5001	677	265	233	412	274
RECHTS- UND WIRTSCHAFTSBERATUNG	4365	418	96	3947	1935	176	26	7	150	47
SONSTIGE DIENSTLEISTUNGEN	1337	704	72	633	256	110	53	7	57	31
DIENSTLEISTUNGEN, A.N.G.	27474	8572	4508	18902	11310	2260	1152	739	1108	547
ORGANISATIONEN OHNE ERWERBSCHARAKTER UND PRIVATE HAUSHALTE	3154	514	284	2640	1540	174	59	35	115	68
GEBIETSKOERPERSCHAFTEN	5295	1759	552	3536	2034	179	92	37	87	39
SOZIALVERSICHERUNG	1120	24	9	1096	686	23	-	-	23	17
GEBIETSKOEPERSCHAFTEN UND SOZIAL- VERSICHERUNG	6415	1783	561	4632	2640	202	92	37	110	56
OHNE ANGABE	167	145	138	22	19	11	10	10	1	1
INSGESAMT	96159	41573	11490	54586	29688	9003	6406	2172	2597	1206

WIRTSCHAFTSABTEILUNG ----- WIRTSCHAFTSUNTERABTEILUNG	BESCHAEFTIGTE					DARUNTER AUSLAENDER				
	INSGESAMT	DAVON				ZUSAMMEN	DAVON			
		DARUNTER ARBEITER	WEIBLICH	ANGEST.	WEIBLICH		DARUNTER ARBEITER	WEIBLICH	ANGEST.	WEIBLICH
BONN, STADT										
LAND- UND FORSTWIRTSCHAFT, TIERHALTUNG UND FISCHEREI	383	318	81	65	37	41	41	1	-	-
ENERGIEWIRTSCHAFT UND WASSERVER- SORGUNG, BERGBAU	934	511	38	423	118	23	16	1	7	2
CHEMISCHE INDUSTRIE U. MINERALOEL- VERARBEITUNG	1118	620	62	498	179	206	192	4	14	2
KUNSTSTOFF-, GUMMI- UND ASBESTVERARBEITUNG	1615	1096	232	519	175	263	254	80	9	5
GEWINNUNG UND VERARBEITUNG VON STEINEN UND ERDEN, FEINKERAMIK, GLAS	1008	704	61	304	101	150	143	7	7	1
EISEN- UND NE-METALLERZEUGUNG, GIESSEREI UND STAHLVERFORMUNG	1945	948	57	997	330	245	221	10	24	8
STAHL-, MASCHINEN- UND FAHRZEUGBAU, ADV	4457	2825	81	1632	463	398	369	40	29	9
ELEKTROTECHNIK, (OHNE ADV), FEINMECHANIK, EBM-W., OPTIK	4937	2814	756	2123	568	509	439	146	70	10
HOLZ-, PAPIER- UND DRUCKGEWERBE	1737	1211	255	526	220	88	83	20	5	4
LEDER-, TEXTIL- UND BEKLEIDUNGSGEWERBE	480	315	150	165	96	61	55	22	6	2
NAHRUNGS- UND GENUSSMITTELGEWERBE	2777	1709	393	1068	695	392	384	129	8	4
VERARBEITENDES GEWERBE (OHNE BAUGEWERBE)	20074	12242	2047	7832	2827	2312	2140	458	172	45
BAUHAUPTGEWERBE	2343	1859	5	484	158	340	334	-	6	2
AUSBAU- UND BAUHILFSGEWERBE	2221	1816	31	405	213	60	58	-	2	1
BAUGEWERBE	4564	3675	36	889	371	400	392	-	8	3
GROSSHANDEL	3279	880	87	2399	1070	87	42	7	45	15
HANDELSVERMITTLUNG	352	144	13	208	136	24	13	2	11	5
EINZELHANDEL	10205	1614	691	8591	6272	300	128	50	172	97
HANDEL	13836	2638	791	11198	7478	411	183	59	228	117
EISENBAHNEN	92	74	9	18	6	4	4	2	-	-
DEUTSCHE BUNDESPOST	1590	1260	468	330	274	36	34	3	2	1
VERKEHR (OHNE EISENBAHNEN UND DEUTSCHE BUNDESPOST)	2586	1638	65	948	475	146	118	2	28	12
VERKEHR- UND NACHRICHTENUEBERMITTLUNG	4268	2972	542	1296	755	186	156	7	30	13
KREDIT- UND SONSTIGE FINANZIERUNGS- INSTITUTE	4199	199	127	4000	1906	43	14	14	29	18
VERSICHERUNGSGEWERBE	1923	121	66	1802	815	15	2	-	13	3
KREDITINSTITUTE UND VERSICHERUNGS- GEWERBE	6122	320	193	5802	2721	58	16	14	42	21
GASTSTAETTEN- UND BEHERBERGUNGSGEWERBE	4571	2952	1606	1619	1177	876	785	330	91	43
REINIGUNG UND KOERPERPFLEGE	2392	2176	1751	216	162	408	399	299	9	4
WISSENSCHAFT, BILDUNG, KUNST UND PUBLIZISTIK	9946	2030	912	7916	4267	515	118	78	397	168
GESUNDHEITS- UND VETERINAERWESEN	9762	1267	798	8495	6769	702	306	253	396	285
RECHTS- UND WIRTSCHAFTSBERATUNG	5477	471	145	5006	2845	139	36	11	103	44
SONSTIGE DIENSTLEISTUNGEN	2774	1988	243	786	357	157	129	7	28	11
DIENSTLEISTUNGEN, A.N.G.	34922	10884	5455	24038	15577	2797	1773	978	1024	555
ORGANISATIONEN OHNE ERWERBSCHARAKTER UND PRIVATE HAUSHALTE	13224	1490	882	11734	7612	574	179	149	395	280
GEBIETSKOERPERSCHAFTEN	20401	4187	897	16214	10264	647	173	71	474	264
SOZIALVERSICHERUNG	1515	53	27	1462	850	20	3	2	17	12
GEBIETSKOEPERSCHAFTEN UND SOZIAL- VERSICHERUNG	21916	4240	924	17676	11114	667	176	73	491	276
OHNE ANGABE	101	99	96	2	2	3	3	3	-	-
INSGESAMT	120344	39389	11085	80955	48612	7472	5075	1743	2397	1312

SOZIALVERSICHERUNGSPFLICHTIG BESCHAEFTE ARBEITNEHMER, DARUNTER AUSLAENDER IN DEN
 WIRTSCHAFTSABTEILUNGEN UND -GRUPPEN SOWIE ARBEITER UND ANGESTELLTE AM 31.12.86

WIRTSCHAFTSABTEILUNG	BESCHAEFTE					DARUNTER AUSLAENDER				
	INSGESAMT	DAVON			ZUSAMMEN	DAVON				
		ARBEITER	DARUNTER WEIBLICH	ANGEST.		ARBEITER	DARUNTER WEIBLICH	ANGEST.	DARUNTER WEIBLICH	
KOELEN, STADT										
LAND- UND FORSTWIRTSCHAFT, TIERHALTUNG UND FISCHEREI	1450	1031	256	419	239	157	139	11	18	5
ENERGIEWIRTSCHAFT UND WASSERVER- SORGUNG, BERGBAU	5473	1984	152	3489	967	94	45	10	49	9
CHEMISCHE INDUSTRIE U. MINERALOEL- VERARBEITUNG	14406	7240	1273	7166	2557	1010	840	209	170	72
KUNSTSTOFF-, GUMMI- UND ASBESTVERARBEITUNG	3364	2367	322	997	325	461	442	73	19	3
GEWINNUNG UND VERARBEITUNG VON STEINEN UND ERDEN, FEINKERAMIK, GLAS	2866	1971	124	895	299	507	488	40	19	10
EISEN- UND NE-METALLERZEUGUNG, GIESSEREI UND STAHLVERFORMUNG	2845	2171	102	674	222	608	593	17	15	5
STAHL-, MASCHINEN- UND FAHRZEUGBAU, ADV	58289	39453	1080	10836	4015	12623	12007	568	616	106
ELEKTROTECHNIK, (OHNE ADV), FEINMECHANIK, EDM-W., OPTIK	19442	10954	2010	8488	2465	1961	1761	499	200	60
HOLZ-, PAPIER- UND DRUCKGEMERBE	9745	6461	1134	3284	1339	1031	977	161	54	21
LEDER-, TEXTIL- UND BEKLEIDUNGSGEMERBE	2242	1541	1082	701	465	298	276	196	22	10
NAHRUNGS- UND GENUSSMITTELGEMERBE	8625	4467	903	4158	2563	898	810	256	88	46
VERARBEITENDES GEMERBE (OHNE DAUGEMERBE)	121824	76625	8830	45199	14250	19397	18194	2019	1203	333
BAUHAUPTGEMERBE	14574	10683	123	3891	1000	2238	2142	14	96	22
AUSBAU- UND BAUHILFSGEMERBE	6389	5199	139	1190	663	366	348	6	18	9
BAUGEMERBE	20963	15882	262	5081	1663	2604	2490	20	114	31
GROSSHANDEL	26359	7031	1359	19328	7682	1568	1008	251	560	205
HANDELSVERMITTLUNG	7474	1578	331	5896	2384	373	165	57	208	68
EINZELHANDEL	32776	5749	2317	27027	18966	1532	702	252	830	539
HANDEL	66609	14358	4007	52251	29032	3473	1675	560	1598	812
EISENBAHNEN	5138	4269	188	867	401	1063	1052	61	11	4
DEUTSCHE BUNDESPOST	6815	5213	2218	1602	1316	806	738	129	68	54
VERKEHR (OHNE EISENBAHNEN UND DEUTSCHE BUNDESPOST)	16069	7559	559	8510	3970	966	556	35	410	178
VERKEHR- UND NACHRICHTENUEBERMITTLUNG	28022	17041	2965	10981	5687	2835	2346	225	489	236
KREDIT- UND SONSTIGE FINANZIERUNGS- INSTITUTE	13837	571	314	13266	7172	260	24	22	236	141
VERSICHERUNGSGEMERBE	22230	991	413	21239	9421	395	73	56	322	148
KREDITINSTITUTE UND VERSICHERUNGS- GEMERBE	36067	1562	727	34505	16593	655	97	78	558	289
GASTSTAETTEN- UND BEHERBERGUNGSGEMERBE	13860	8849	4691	5011	3594	3194	2731	1376	463	283
REINIGUNG UND KOERPERPFLEGE	6794	5881	4319	913	507	1174	1145	838	29	17
WISSENSCHAFT, BILDUNG, KUNST UND PUBLIZISTIK	27627	5442	2729	22185	12131	2315	799	554	1516	643
GESUNDHEITS- UND VETERINAERWESEN	20161	2822	1900	17339	14523	2109	921	760	1180	936
RECHTS- UND WIRTSCHAFTSBERATUNG	20784	2191	645	18593	9491	723	197	60	526	221
SONSTIGE DIENSTLEISTUNGEN	10962	6970	728	3992	2297	1224	1075	81	149	58
DIENSTLEISTUNGEN, A.N.G.	100188	32155	15012	68833	42543	10739	6868	3669	3871	2158
ORGANISATIONEN OHNE ERWERBSCHARAKTER UND PRIVATE HAUSHALTE	13312	2189	1171	11123	6788	682	282	177	400	192
GEBIETSKOERPERSCHAFTEN	19323	4706	1169	14617	8780	903	605	257	298	153
SOZIALVERSICHERUNG	2943	91	50	2852	1770	57	15	10	42	25
GEBIETSKOERPERSCHAFTEN UND SOZIAL- VERSICHERUNG	22266	4797	1219	17469	10550	960	620	267	340	176
OHNE ANGABE	81	73	44	8	7	15	15	5	-	-
INSGESAMT	416255	167697	34645	248558	128239	41611	32971	7041	8640	4243

SOZIALVERSICHERUNGSPFLICHTIG BESCHÄFTIGTE ARBEITNEHMER, DARUNTER AUSLAENDER IN DEN
 WIRTSCHAFTSABTEILUNGEN UND -GRUPPEN SOWIE ARBEITER UND ANGESTELLTE AM 31.12.86

WIRTSCHAFTSABTEILUNG ----- WIRTSCHAFTSUNTERABTEILUNG	BESCHAEFTIGTE					DARUNTER AUSLAENDER				
	INSGESAMT	DAVON				ZUSAMMEN	DAVON			
		DARUNTER ARBEITER	WEIBLICH	ANGEST.	WEIBLICH		DARUNTER ARBEITER	WEIBLICH	ANGEST.	WEIBLICH
LEVERKUSEN, STADT										
LAND- UND FORSTWIRTSCHAFT, TIERHALTUNG UND FISCHEREI	147	134	32	13	8	9	9	2	-	-
ENERGIEWIRTSCHAFT UND WASSERVER- SORGUNG, BERGBAU	552	283	19	269	79	25	21	4	4	-
CHEMISCHE INDUSTRIE U. MINERALOEL- VERARBEITUNG	40266	18347	2381	21919	5463	2679	2144	257	535	145
KUNSTSTOFF-, GUMMI- UND ASBESTVERARBEITUNG	3084	2323	645	761	254	872	859	232	13	4
GEWINNUNG UND VERARBEITUNG VON STEINEN UND ERDEN, FEINKERAMIK, GLAS	168	144	1	24	8	43	43	1	-	-
EISEN- UND NE-METALLERZEUGUNG, GIESSEREI UND STAHLVERFORMUNG	863	521	23	342	118	114	108	10	6	1
STAHL-, MASCHINEN- UND FAHRZEUGBAU, ADV	2909	2082	162	827	260	474	451	38	23	4
ELEKTROTECHNIK, (OHNE ADV), FEINMECHANIK, EBM-W., OPTIK	881	549	163	332	123	62	54	22	8	3
HOLZ-, PAPIER- UND DRUCKGEWERBE	695	531	157	164	74	64	62	18	2	-
LEDER-, TEXTIL- UND BEKLEIDUNGSGEWERBE	208	156	137	52	45	27	25	23	2	1
NAHRUNGS- UND GENUSSMITTELGEWERBE	525	282	45	243	205	32	25	7	7	7
VERARBEITENDES GEWERBE (OHNE BAUGEWERBE)	49599	24935	3714	24664	6550	4367	3771	608	596	165
BAUHAUPTGEWERBE	1450	1254	8	196	75	215	211	2	4	-
AUSBAU- UND BAUHILFSGEWERBE	1563	1367	39	196	106	135	134	3	1	-
BAUGEWERBE	3013	2621	47	392	181	350	345	5	5	-
GROSSHANDEL	1546	571	178	975	417	93	68	11	25	7
HANDELSVERMITTLUNG	205	81	9	124	64	7	4	-	3	1
EINZELHANDEL	4427	881	319	3546	2692	147	71	24	76	58
HANDEL	6178	1533	506	4645	3173	247	143	35	104	66
EISENBAHNEN	1055	1745	36	110	43	227	225	11	2	1
DEUTSCHE BUNDESPOST
VERKEHR (OHNE EISENBAHNEN UND DEUTSCHE BUNDESPOST)
VERKEHR- UND NACHRICHTENUEBERMITTLUNG	3139	2740	219	399	214	327	319	25	8	6
KREDIT- UND SONSTIGE FINANZIERUNGS- INSTITUTE	1107	50	31	1057	663	13	1	-	12	7
VERSICHERUNGSGEWERBE	52	-	-	52	30	-	-	-	-	-
KREDITINSTITUTE UND VERSICHERUNGS- GEWERBE	1159	50	31	1109	701	13	1	-	12	7
GASTSTAETTEN- UND BEHERBERGUNGSGEWERBE	1256	735	476	521	416	200	169	80	31	23
REINIGUNG UND KOERPERPFLEGE	1355	1295	1129	60	44	236	235	201	1	1
WISSENSCHAFT, BILDUNG, KUNST UND PUBLIZISTIK	1344	531	422	813	652	36	23	18	13	9
GESUNDHEITS- UND VETERINAERWESEN	2767	449	376	2318	1975	250	139	123	111	92
RECHTS- UND WIRTSCHAFTSBERATUNG	1374	114	31	1260	686	31	8	3	23	7
SONSTIGE DIENSTLEISTUNGEN	467	257	76	210	152	16	9	2	7	4
DIENSTLEISTUNGEN, A.N.G.	8563	3381	2510	5182	3925	769	583	427	186	136
ORGANISATIONEN OHNE ERWERBSCHARAKTER UND PRIVATE HAUSHALTE	779	149	95	630	440	24	12	6	12	7
GEBIETSKOERPERSCHAFTEN	2258	679	174	1579	1018	93	31	3	62	35
SOZIALVERSICHERUNG	390	30	25	360	221	2	-	-	2	1
GEBIETSKOERPERSCHAFTEN UND SOZIAL- VERSICHERUNG	2648	709	199	1939	1239	95	31	3	64	36
OHNE ANGABE	43	42	42	1	1	-	-	-	-	-
INSGESAMT	75820	36577	7414	39243	16511	6226	5235	1115	991	423

SOZIALVERSICHERUNGSPFLICHTIG BESCHAEFTIGTE ARBEITNEHMER, DARUNTER AUSLAENDER IN DEN
 WIRTSCHAFTSABTEILUNGEN UND -GRUPPEN SOWIE ARBEITER UND ANGESTELLTE AM 31.12.86

WIRTSCHAFTSABTEILUNG ----- WIRTSCHAFTSUNTERABTEILUNG	BESCHAEFTIGTE					DARUNTER AUSLAENDER				
	INSGESAMT	DAVON			ZUSAMMEN	DAVON				
		DARUNTER ARBEITER	WEIBLICH	ANGEST.		DARUNTER ARBEITER	WEIBLICH	ANGEST.		
KREIS AACHEN										
LAND- UND FORSTWIRTSCHAFT, TIERHALTUNG UND FISCHEREI	417	371	82	46	27	17	16	2	1	1
ENERGIEWIRTSCHAFT UND WASSERVER- SORGUNG, BERGBAU	6656	4836	51	1820	282	344	321	3	23	5
CHEMISCHE INDUSTRIE U. MINERALOEL- VERARBEITUNG	2944	1283	554	1661	783	208	161	81	47	17
KUNSTSTOFF-, GUMMI- UND ASBESTVERARBEITUNG	1343	1011	334	332	120	219	210	82	9	3
GEWINNUNG UND VERARBEITUNG VON STEINEN UND ERDEN, FEINKERAMIK, GLAS	4087	3294	16	793	166	529	499	-	30	5
EISEN- UND NE-METALLERZEUGUNG, GIESSEREI UND STAHLVERFORMUNG	3465	2704	126	761	230	383	374	18	9	2
STAHL-, MASCHINEN- UND FAHRZEUGBAU, ADV	4170	2835	73	1335	395	324	262	7	62	12
ELEKTROTECHNIK, (OHNE ADV), FEINMECHANIK, ERM-W., OPTIK	7714	5235	1361	2479	957	515	429	143	86	25
HOLZ-, PAPIER- UND DRUCKGERBERE	1459	1122	176	337	180	80	73	5	7	5
LEDER-, TEXTIL- UND BEKLEIDUNGSGEWERBE	544	482	410	62	46	96	92	78	4	2
NAHRUNGS- UND GENUSSMITTELGEWERBE	2647	1673	484	974	742	125	107	41	18	14
VERARBEITENDES GEWERBE (OHNE BAUGEWERBE)	28373	19639	3534	8734	3619	2479	2207	455	272	85
BAUHAUPTGEWERBE	3218	2781	13	437	167	274	259	1	15	4
AUSBAU- UND BAUHILFSGEWERBE	1252	1076	28	176	135	42	40	-	2	1
BAUGEWERBE	4470	3857	41	613	302	316	299	1	17	5
GROSSHANDEL	2190	743	120	1447	613	105	55	5	50	13
HANDELSVERMITTLUNG	176	116	11	60	41	8	8	-	-	-
EINZELHANDEL	5720	1412	444	4308	3257	166	79	18	87	66
HANDEL	8086	2271	575	5815	3911	279	142	23	137	79
EISENBAHNEN	34	31	6	3	1	-	-	-	-	-
DEUTSCHE BUNDESPOST	133	128	29	5	5	1	1	-	-	-
VERKEHR (OHNE EISENBAHNEN UND DEUTSCHE BUNDESPOST)	1705	1214	37	491	227	91	77	-	14	6
VERKEHR- UND NACHRICHTENUEBERMITTLUNG	1872	1373	72	499	233	92	78	-	14	6
KREDIT- UND SONSTIGE FINANZIERUNGS- INSTITUTE	1142	55	51	1087	592	13	2	2	11	5
VERSICHERUNGSGEWERBE	66	-	-	66	47	1	-	-	1	1
KREDITINSTITUTE UND VERSICHERUNGS- GEWERBE	1208	55	51	1153	639	14	2	2	12	6
GASTSTAETTEN- UND BEHERBERGUNGSGEWERBE	1849	1123	716	726	577	173	142	63	31	19
REINIGUNG UND KOERPERPFLEGE	1023	961	766	62	49	94	94	68	-	-
WISSENSCHAFT, BILDUNG, KUNST UND PUBLIZISTIK	1292	169	137	1123	925	61	6	5	55	24
GESUNDHEITS- UND VETERINAERWESEN	4212	634	525	3578	2989	173	26	23	147	181
RECHTS- UND WIRTSCHAFTSBERATUNG	1115	82	31	1033	688	19	6	4	13	5
SONSTIGE DIENSTLEISTUNGEN	227	130	15	97	44	10	8	2	2	-
DIENSTLEISTUNGEN, A.N.G.	9718	3099	2190	6619	5272	530	282	165	248	151
ORGANISATIONEN OHNE ERWERBSCHARAKTER UND PRIVATE HAUSHALTE	1152	488	298	664	462	58	47	16	11	8
GEBIETSKOERPERSCHAFTEN	3461	1933	452	1528	854	45	36	9	9	8
SOZIALVERSICHERUNG	261	33	28	228	165	4	1	1	3	3
GEBIETSKOERPERSCHAFTEN UND SOZIAL- VERSICHERUNG	3722	1966	480	1756	1019	49	37	10	12	11
OHNE ANGABE	-	-	-	-	-	-	-	-	-	-
INSGESAMT	65674	37955	7374	27719	15766	4178	3431	677	747	357

SOZIALVERSICHERUNGSPFLICHTIG BESCHAEFTIGTE ARBEITNEHMER, DARUNTER AUSLAENDER IN DEN
 WIRTSCHAFTSABTEILUNGEN UND -GRUPPEN SOWIE ARBEITER UND ANGESTELLTE AM 31.12.86

WIRTSCHAFTSABTEILUNG ----- WIRTSCHAFTSUNTERABTEILUNG	BESCHAEFTIGTE					DARUNTER AUSLAENDER				
	INSGESAMT	DAVON				ZUSAMMEN	DAVON			
		ARBEITER	WEIBLICH	ANGEST.	WEIBLICH		ARBEITER	WEIBLICH	ANGEST.	WEIBLICH
KREIS DUEREN										
LAND- UND FORSTWIRTSCHAFT, TIERHALTUNG UND FISCHEREI	790	706	124	84	43	22	22	3	-	-
ENERGIEWIRTSCHAFT UND WASSERVER- SORGUNG, BERGBAU	7278	5709	48	1569	228	1393	1373	3	20	1
CHEMISCHE INDUSTRIE U. MINERALOEL- VERARBEITUNG	1724	832	168	892	281	108	90	17	18	3
KUNSTSTOFF-, GUMMI- UND ASBESTVERARBEITUNG	1866	1434	435	432	178	217	213	62	4	1
GEWINNUNG UND VERARBEITUNG VON STEINEN UND ERDEN, FEINKERAMIK, GLAS	937	754	121	183	82	92	90	16	2	-
EISEN- UND NE-METALLERZEUGUNG, GIESSEREI UND STAHLVERFORMUNG	1053	730	23	323	122	96	91	10	5	2
STAHL-, MASCHINEN- UND FAHRZEUGBAU, ADV	5970	4253	87	1717	503	474	442	6	32	6
ELEKTROTECHNIK, (OHNE ADV), FEINMECHANIK, EBM-W., OPTIK	2182	1601	489	501	216	98	86	39	12	3
HOLZ-, PAPIER- UND DRUCKGEWERBE	8144	5973	1215	2171	740	604	567	100	37	8
LEDER-, TEXTIL- UND BEKLEIDUNGSGEWERBE	2368	1773	633	595	238	210	198	73	12	2
NAHRUNGS- UND GENUSSMITTELGEWERBE	1990	1201	190	789	599	90	85	34	5	3
VERARBEITENDES GEWERBE (OHNE BAUGEWERBE)	26234	18551	3361	7683	2959	1989	1862	357	127	28
BAUHAUPTGEWERBE	3314	2798	8	516	190	171	168	-	3	-
AUSBAU- UND BAUHILFSGEWERBE	1006	829	30	177	110	28	24	-	4	2
BAUGEWERBE	4320	3627	38	693	300	199	192	-	7	2
GROSSHANDEL	2570	972	114	1598	696	74	55	7	19	4
HANDELSVERMITTLUNG	364	172	44	192	111	12	11	1	1	-
EINZELHANDEL	5144	1173	320	3971	3022	114	52	8	62	40
HANDEL	8078	2317	478	5761	3829	200	118	16	82	44
EISENBAHNEN	96	82	13	14	5	1	1	-	-	-
DEUTSCHE BUNDESPOST	749	578	172	171	132	5	4	-	1	-
VERKEHR (OHNE EISENBAHNEN UND DEUTSCHE BUNDESPOST)	1300	968	28	332	167	56	53	2	3	-
VERKEHR- UND NACHRICHTENUEBERMITTLUNG	2145	1628	213	517	304	62	58	2	4	-
KREDIT- UND SONSTIGE FINANZIERUNGS- INSTITUTE	1530	64	47	1466	774	8	1	1	7	3
VERSICHERUNGSGEWERBE	146	-	-	146	77	-	-	-	-	-
KREDITINSTITUTE UND VERSICHERUNGS- GEWERBE	1676	64	47	1612	851	8	1	1	7	3
GASTSTAETTEN- UND BEHERBERGUNGSGEWERBE	1847	1085	669	762	572	143	125	55	18	11
REINIGUNG UND KOERPERPFLEGE	983	877	730	106	71	55	53	43	2	2
WISSENSCHAFT, BILDUNG, KUNST UND PUBLIZISTIK	6046	1816	559	4230	1610	235	38	15	197	40
GESUNDHEITS- UND VETERINAERWESEN	4129	459	339	3670	2844	117	21	21	96	67
RECHTS- UND WIRTSCHAFTSBERATUNG	1661	133	21	1528	906	33	9	-	24	3
SONSTIGE DIENSTLEISTUNGEN	459	339	35	120	54	10	10	-	-	-
DIENSTLEISTUNGEN, A.N.G.	15125	4709	2353	10416	6057	593	256	134	337	123
ORGANISATIONEN OHNE ERWERBSCHARAKTER UND PRIVATE HAUSHALTE	977	362	302	615	428	16	10	8	6	3
GEBIETSKOERPERSCHAFTEN	5068	2410	368	2658	1540	75	28	10	47	29
SOZIALVERSICHERUNG	431	30	16	401	261	1	1	1	-	-
GEBIETSKOERPERSCHAFTEN UND SOZIAL- VERSICHERUNG	5499	2440	384	3059	1801	76	29	11	47	29
OHNE ANGABE	61	61	58	-	-	-	-	-	-	-
INSGESAMT	72183	40174	7406	32009	16800	4558	3921	535	637	233

SOZIALVERSICHERUNGSPFLICHTIG BESCHAFTIGTE ARBEITNEHMER, DARUNTER AUSLAENDER IN DEN
 WIRTSCHAFTSABTEILUNGEN UND -GRUPPEN SOWIE ARBEITER UND ANGESTELLTE AM 31.12.86

WIRTSCHAFTSABTEILUNG ----- WIRTSCHAFTSUNTERABTEILUNG	BESCHAEFTE					DARUNTER AUSLAENDER				
	INSGESAMT	DAVON			ZUSAMMEN	DAVON				
		DARUNTER ARBEITER	WEIBLICH	ANGEST.		DARUNTER ARBEITER	WEIBLICH	ANGEST.	WEIBLICH	
KREIS ERFTKREIS										
LAND- UND FORSTWIRTSCHAFT, TIERHALTUNG UND FISCHEREI	1088	954	199	134	44	105	103	31	2	1
ENERGIEWIRTSCHAFT UND WASSERVER- SORGUNG, BERGBAU	11530	8381	126	3149	471	474	449	3	25	4
CHEMISCHE INDUSTRIE U. MINERALOEL- VERARBEITUNG	13642	9470	357	4172	933	605	546	30	59	9
KUNSTSTOFF-, GUMMI- UND ASBESTVERARBEITUNG	1459	1042	190	417	161	375	367	76	8	2
GEWINNUNG UND VERARBEITUNG VON STEINEN UND ERDEN, FEINKERAMIK, GLAS	1919	1249	97	670	207	294	275	33	19	6
EISEN- UND NE-METALLERZEUGUNG, GIESSEREI UND STAHLVERFORMUNG	5846	5104	359	742	169	1529	1515	140	14	2
STAHL-, MASCHINEN- UND FAHRZEUGBAU, ADV	6384	4698	139	1686	620	770	736	10	34	8
ELEKTROTECHNIK, (OHNE ADV), FEINMECHANIK, EBM-W., OPTIK	3391	2151	649	1240	468	371	339	125	32	13
HOLZ-, PAPIER- UND DRUCKGEWERBE	2127	1624	232	503	208	208	201	15	7	3
LEDER-, TEXTIL- UND BEKLEIDUNGSGEWERBE	351	278	191	73	47	71	70	59	1	-
NAHRUNGS- UND GENUSSMITTELGEWERBE	3855	2493	421	1362	890	225	209	53	16	11
VERARBEITENDES GEWERBE (OHNE BAUGEWERBE)	38974	28109	2635	10865	3703	4448	4258	541	190	54
BAUHAUPTGEWERBE	5717	4745	49	972	337	721	698	8	23	4
AUSBAU- UND BAUHILFSGEWERBE	2526	2150	90	376	218	98	90	6	8	6
BAUGEWERBE	8243	6895	139	1348	555	819	788	14	31	10
GRÖSSHANDEL	4315	1629	316	2686	1143	314	241	52	73	31
HANDELSVERMITTLUNG	611	227	58	384	218	32	24	4	8	4
EINZELHANDEL	7649	1718	490	5931	4577	229	119	33	110	77
HANDEL	12575	3574	864	9001	5938	575	384	89	191	112
EISENBAHNEN	722	437	12	285	7	30	29	-	1	-
DEUTSCHE BUNDESPOST	579	400	284	99	90	8	8	5	-	-
VERKEHR (OHNE EISENBAHNEN UND DEUTSCHE BUNDESPOST)	4049	2603	166	1446	606	298	252	9	46	17
VERKEHR- UND NACHRICHTENVERMITTLUNG	5350	3520	462	1830	703	336	289	14	47	17
KREDIT- UND SONSTIGE FINANZIERUNGS- INSTITUTE	1627	140	128	1487	826	16	6	6	10	6
VERSICHERUNGSGEWERBE	111	5	2	106	75	4	-	-	4	2
KREDITINSTITUTE UND VERSICHERUNGS- GEWERBE	1738	145	130	1593	901	20	6	6	14	8
GASTSTAETTEN- UND BEHERBERGUNGSGEWERBE	2308	1391	946	917	680	297	252	127	45	25
REINIGUNG UND KOERPERPFLEGE	1911	1724	983	187	116	415	412	47	3	-
WISSENSCHAFT, BILDUNG, KUNST UND PUBLIZISTIK	2406	597	412	1809	1381	98	23	17	75	48
GESUNDHEITS- UND VETERINAERWESEN	3945	445	333	3500	3064	241	47	38	194	150
RECHTS- UND WIRTSCHAFTSBERATUNG	2133	266	65	1867	1135	61	28	3	33	16
SONSTIGE DIENSTLEISTUNGEN	1216	896	47	320	134	216	196	5	20	6
DIENSTLEISTUNGEN, A.N.G.	13919	5319	2786	8600	6510	1328	958	237	370	245
ORGANISATIONEN OHNE ERWERBSCHARAKTER UND PRIVATE HAUSHALTE	1772	581	273	1191	861	98	72	18	26	17
GEBIETSKOERPERSCHAFTEN	4383	1516	464	2867	1772	69	38	5	31	19
SOZIALVERSICHERUNG	626	46	37	580	371	4	1	1	3	2
GEBIETSKOERPERSCHAFTEN UND SOZIAL- VERSICHERUNG	5009	1562	501	3447	2143	73	39	6	34	21
OHNE ANGABE	93	80	46	13	13	8	6	-	2	2
INSGESAMT	100291	59120	8161	41171	21842	8284	7352	959	932	491

SOZIALVERSICHERUNGSPFLICHTIG BESCHAEFTIGTE ARBEITNEHMER, DARUNTER AUSLAENDER IN DEN
WIRTSCHAFTSABTEILUNGEN UND -GRUPPEN SOWIE ARBEITER UND ANGESTELLTE AM 31.12.86

37

WIRTSCHAFTSABTEILUNG ----- WIRTSCHAFTSUNTERABTEILUNG	BESCHAEFTIGTE					DARUNTER AUSLAENDER				
	INSGESAMT	DAVON				ZUSAMMEN	DAVON			
		DARUNTER ARBEITER	WEIBLICH	ANGEST.	WEIBLICH		DARUNTER ARBEITER	WEIBLICH	ANGEST.	WEIBLICH
KREIS EUSKIRCHEN										
LAND- UND FORSTWIRTSCHAFT, TIERHALTUNG UND FISCHEREI	533	448	83	85	36	16	13	-	3	1
ENERGIEWIRTSCHAFT UND WASSERVER- SORGUNG, BERGBAU	393	180	10	213	66	3	3	-	-	-
CHEMISCHE INDUSTRIE U. MINERALOEL- VERARBEITUNG
KUNSTSTOFF-, GUMMI- UND ASBESTVERARBEITUNG
GEWINNUNG UND VERARBEITUNG VON STEINEN UND ERDEN, FEINKERAMIK, GLAS	1122	847	111	275	82	84	80	7	4	2
EISEN- UND NE-METALLERZEUGUNG, GIESSEREI UND STAHLVERFORMUNG	1413	1152	45	261	106	46	44	-	2	-
STAHL-, MASCHINEN- UND FAHRZEUGBAU, ADV	2418	1692	99	726	240	109	102	22	7	1
ELEKTROTECHNIK, (OHNE ADV), FEINMECHANIK, EBM-W., OPTIK	1738	1352	301	386	132	82	80	36	2	-
HOLZ-, PAPIER- UND DRUCKGEWERBE	3189	2672	211	517	156	231	216	43	15	3
LEDER-, TEXTIL- UND BEKLEIDUNGSGEWERBE	1121	952	729	169	108	182	179	118	3	3
NAHRUNGS- UND GENUSSMITTELGEWERBE	1542	852	74	690	423	55	39	3	16	6
VERARBEITENDES GEWERBE (OHNE BAUGEWERBE)	13321	10073	1725	3248	1337	872	821	242	51	16
BAUHAUPTGEWERBE	2742	2357	5	385	131	101	95	1	6	3
AUSBAU- UND BAUHLIFSGEWERBE	836	726	29	110	79	18	17	3	1	1
BAUGEWERBE	3578	3083	34	495	210	119	112	4	7	4
GROSSHANDEL	1562	626	46	936	331	32	23	5	9	2
HANDELSVERMITTLUNG	322	201	14	121	57	3	2	1	1	1
EINZELHANDEL	3825	763	231	3062	2324	42	20	3	22	15
HANDEL	5709	1590	291	4119	2712	77	45	9	32	18
EISENBAHNEN	115	98	5	17	1	-	-	-	-	-
DEUTSCHE BUNDESPOST	446	295	87	151	128	4	4	2	-	-
VERKEHR (OHNE EISENBAHNEN UND DEUTSCHE BUNDESPOST)	937	684	21	253	123	19	18	-	1	1
VERKEHR- UND NACHRICHTENUEBERMITTLUNG	1498	1077	113	421	252	23	22	2	1	1
KREDIT- UND SONSTIGE FINANZIERUNGS- INSTITUTE	1111	55	26	1056	516	1	-	-	1	1
VERSICHERUNGSGEWERBE	56	-	-	56	41	-	-	-	-	-
KREDITINSTITUTE UND VERSICHERUNGS- GEWERBE	1167	55	26	1112	557	1	-	-	1	1
GASTSTAETTEN- UND BEHERBERGUNGSGEWERBE	1765	887	617	878	663	100	88	33	20	13
REINIGUNG UND KÖRPERPFLEGE	441	417	366	24	17	19	19	18	-	-
WISSENSCHAFT, BILDUNG, KUNST UND PUBLIZISTIK	1057	327	172	730	444	43	17	3	26	7
GESUNDHEITS- UND VETERINAERWESEN	2818	417	327	2401	2049	82	17	13	65	46
RECHTS- UND WIRTSCHAFTSBERATUNG	875	107	50	768	487	16	1	-	15	7
SONSTIGE DIENSTLEISTUNGEN	171	122	13	49	35	6	6	-	-	-
DIENSTLEISTUNGEN, A.N.G.	7127	2277	1545	4850	3695	266	140	67	126	73
ORGANISATIONEN OHNE ERWERBSCHARAKTER UND PRIVATE HAUSHALTE	594	195	158	399	289	12	4	4	8	5
GEBIETSKÖRPERSCHAFTEN	3069	1388	339	1681	910	24	16	5	8	6
SOZIALVERSICHERUNG	178	15	9	163	102	-	-	-	-	-
GEBIETSKÖRPERSCHAFTEN UND SOZIAL- VERSICHERUNG	3247	1403	348	1844	1012	24	16	5	8	6
OHNE ANGABE	10	-	-	10	10	-	-	-	-	-
INSGESAMT	37177	20381	4333	16796	10176	1413	1176	333	237	125

SOZIALVERSICHERUNGSPFLICHTIG BESCHAEFTIGTE ARBEITNEHMER, DARUNTER AUSLAENDER IN DEN
 WIRTSCHAFTSABTEILUNGEN UND -GRUPPEN SOWIE ARBEITER UND ANGESTELLTE AM 31.12.85

WIRTSCHAFTSABTEILUNG	BESCHAEFTIGTE					DARUNTER AUSLAENDER				
	INSGESAMT	DAVON			ZUSAMMEN	DAVON				
		DARUNTER ARBEITER	WEIBLICH	ANGEST.		DARUNTER ARBEITER	WEIBLICH	ANGEST.		
KREIS HEINSBERG										
LAND- UND FORSTWIRTSCHAFT, TIERHALTUNG UND FISCHEREI	618	554	107	64	31	22	22	1	-	-
ENERGIEWIRTSCHAFT UND WASSERVER- SORGUNG, BERGBAU	5454	4373	74	1001	158	921	886	1	35	2
CHEMISCHE INDUSTRIE U. MINERALOEL- VERARBEITUNG
KUNSTSTOFF-, GUMMI- UND ASBESTVERARBEITUNG
GEWINNUNG UND VERARBEITUNG VON STEINEN UND ERDEN, FEINKERAMIK, GLAS	531	367	1	164	55	28	24	-	4	-
EISEN- UND NE-METALLERZEUGUNG, GIESSEREI UND STAHLVERFORMUNG	873	718	42	155	63	81	80	2	1	1
STAHL-, MASCHINEN- UND FAHRZEUGBAU, ADV	5285	3962	319	1323	435	222	191	7	31	4
ELEKTROTECHNIK, (OHNE ADV), FEINMECHANIK, EDM-W., OPTIK	1318	1025	265	293	104	70	65	20	5	1
HOLZ-, PAPIER- UND DRUCKGEMERBE	1046	843	90	203	124	43	41	2	2	1
LEDER-, TEXTIL- UND BEKLEIDUNGSGEMERBE	4817	4024	2818	793	359	517	501	309	16	2
NAHRUNGS- UND GENUSSMITTELGEMERBE	1254	725	121	529	462	40	33	8	7	5
VERARBEITENDES GEMERBE (OHNE BAUGEMERBE)	20001	15897	4360	4104	1789	1713	1635	435	78	15
BAUHAUPTGEMERBE	3656	3123	15	533	178	189	180	-	9	1
AUSBAU- UND BAUHILFSGEMERBE	874	730	31	144	104	34	33	1	1	-
BAUGEMERBE	4530	3853	46	677	282	223	213	1	10	1
GROSSHANDEL	2049	873	102	1176	523	66	40	4	26	8
HANDELSVERMITTLUNG	171	90	20	81	59	6	3	-	3	1
EINZELHANDEL	4311	1264	296	3047	2227	116	60	12	56	37
HANDEL	6531	2227	426	4304	2809	188	103	16	85	46
EISENBAHNEN
DEUTSCHE BUNDESPOST
VERKEHR (OHNE EISENBAHNEN UND DEUTSCHE BUNDESPOST)
VERKEHR- UND NACHRICHTENUEBERMITTLUNG	961	727	110	234	159	40	34	3	6	3
KREDIT- UND SONSTIGE FINANZIERUNGS- INSTITUTE	1316	33	18	1283	606	19	-	-	19	10
VERSICHERUNGSGEMERBE	67	-	-	67	45	-	-	-	-	-
KREDITINSTITUTE UND VERSICHERUNGS- GEMERBE	1383	33	18	1350	651	19	-	-	19	10
GASTSTAETTEN- UND BEHERBERGUNGSGEMERBE	1134	540	349	594	469	87	70	27	17	10
REINIGUNG UND KOERPERPFLEGE	660	585	487	75	54	22	20	17	2	1
WISSENSCHAFT, BILDUNG, KUNST UND PUBLIZISTIK	668	112	86	556	443	26	2	2	24	14
GESUNDHEITS- UND VETERINAERWESSEN	2447	360	303	2087	1789	103	14	11	89	61
RECHTS- UND WIRTSCHAFTSBERATUNG	940	52	9	888	628	12	1	1	11	4
SONSTIGE DIENSTLEISTUNGEN	193	153	23	40	24	5	5	1	-	-
DIENSTLEISTUNGEN, A.N.G.	6042	1802	1257	4240	3407	255	112	59	143	90
ORGANISATIONEN OHNE ERWERBSCHARAKTER UND PRIVATE HAUSHALTE	992	429	268	563	352	24	12	7	12	7
GEBIETSKOERPERSCHAFTEN	3635	1752	548	1883	985	211	118	20	93	45
SOZIALVERSICHERUNG	196	18	16	178	113	1	1	1	-	-
GEBIETSKOERPERSCHAFTEN UND SOZIAL- VERSICHERUNG	3831	1770	564	2061	1098	212	119	21	93	45
OHNE ANGABE	46	46	43	-	-	1	1	1	-	-
INSGESAMT	50389	31711	7273	10678	10736	3618	3137	545	481	219

SOZIALVERSICHERUNGSPFLICHTIG BESCHAEFTIGTE ARBEITNEHMER, DARUNTER AUSLAENDER IN DEN
 WIRTSCHAFTSABTEILUNGEN UND -GRUPPEN SOWIE ARBEITER UND ANGESTELLTE AM 31.12.86

WIRTSCHAFTSABTEILUNG ----- WIRTSCHAFTSUNTERABTEILUNG	BESCHAEFTIGTE					DARUNTER AUSLAENDER				
	INSGESAMT	DAVON			ZUSAMMEN	DAVON				
		DARUNTER ARBEITER WEIBLICH	ANGEST. WEIBLICH	DARUNTER WEIBLICH		DARUNTER ARBEITER WEIBLICH	ANGEST. WEIBLICH	DARUNTER WEIBLICH		
OBERBERGISCHE KREIS										
LAND- UND FORSTWIRTSCHAFT, TIERHALTUNG UND FISCHEREI	485	406	76	79	40	20	26	1	2	-
ENERGIEWIRTSCHAFT UND WASSERVER- SORGUNG, BERGBAU	766	408	32	358	91	2	1	-	1	-
CHEMISCHE INDUSTRIE U. MINERALOEL- VERARBEITUNG	248	116	40	132	41	23	14	9	9	-
KUNSTSTOFF-, GUMMI- UND ASBESTVERARBEITUNG	6081	4576	1394	1505	497	956	934	215	22	9
GEWINNUNG UND VERARBEITUNG VON STEINEN UND ERDEN, FEINKERAMIK, GLAS	344	215	10	129	45	24	22	2	2	-
EISEN- UND NE-METALLERZEUGUNG, GIESSEREI UND STAHLVERFORMUNG	5108	3761	328	1347	453	613	602	67	11	2
STAHL-, MASCHINEN- UND FAHRZEUGBAU, ADV	13900	9211	488	4689	1372	1453	1378	92	75	16
ELEKTROTECHNIK, (OHNE ADV), FEINMECHANIK, EBM-W., OPTIK	9306	6443	2720	2863	1022	883	849	459	34	9
HOLZ-, PAPIER- UND DRUCKGEWERBE	2951	2174	366	777	302	266	260	72	6	1
LEDER-, TEXTIL- UND BEKLEIDUNGSGEWERBE	2655	2044	1416	591	284	364	360	229	4	2
NAHRUNGS- UND GENUSSMITTELGEWERBE	1212	718	112	494	415	44	42	11	2	2
VERARBEITENDES GEWERBE (OHNE BAUGEWERBE)	41805	29278	6882	12527	4431	4626	4461	1156	165	41
BAUHAUPTGEWERBE	2862	2402	28	460	167	287	285	3	2	1
AUSBAU- UND BAUHILFSGEWERBE	1832	1586	131	246	147	64	62	2	2	-
BAUGEWERBE	4694	3988	159	706	314	351	347	5	4	1
GROSSHANDEL	2435	934	143	1501	663	94	81	10	13	6
HANDELSVERMITTLUNG	698	289	73	409	192	49	43	29	6	3
EINZELHANDEL	4991	913	287	4078	3146	86	26	8	60	38
HANDEL	8124	2136	503	5988	4001	229	150	47	79	47
EISENBAHNEN
DEUTSCHE BUNDESPOST
VERKEHR (OHNE EISENBAHNEN UND DEUTSCHE BUNDESPOST)	1147	852	48	295	195	27	24	2	3	2
VERKEHR- UND NACHRICHTENUEBERMITTLUNG	1584	1229	221	355	249	28	25	3	3	2
KREDIT- UND SONSTIGE FINANZIERUNGS- INSTITUTE	1538	93	78	1445	753	4	-	-	4	2
VERSICHERUNGSGEWERBE	101	-	-	101	56	-	-	-	-	-
KREDITINSTITUTE UND VERSICHERUNGS- GEWERBE	1639	93	78	1546	809	4	-	-	4	2
GASTSTAETTEN- UND BEHERBERGUNGSGEWERBE	3438	1964	1050	1474	1094	423	361	110	62	41
REINIGUNG UND KOERPERPFLEGE	790	737	620	53	44	38	38	33	-	-
WISSENSCHAFT, BILDUNG, KUNST UND PUBLIZISTIK	1600	372	269	1228	914	45	11	9	34	16
GESUNDHEITS- UND VETTRINAERWESEN	3965	527	396	3438	2090	187	52	47	135	85
RECHTS- UND WIRTSCHAFTSBERATUNG	2063	268	44	1795	1057	42	11	4	31	10
SONSTIGE DIENSTLEISTUNGEN	1745	233	21	1512	338	119	16	1	103	10
DIENSTLEISTUNGEN, A.N.G.	13601	4101	2400	9500	6249	854	489	204	365	162
ORGANISATIONEN OHNE ERWERBSCHARAKTER UND PRIVATE HAUSHALTE	1239	367	266	872	594	34	16	8	18	13
GEBIETSKOERPERSCHAFTEN	2973	950	216	2023	1173	27	15	3	12	9
SOZIALVERSICHERUNG	279	21	19	258	180	3	3	3	-	-
GEBIETSKOERPERSCHAFTEN UND SOZIAL- VERSICHERUNG	3252	971	235	2281	1353	30	18	6	12	9
OHNE ANGABE	40	8	2	32	32	2	1	-	1	1
INSGESAMT	77229	42965	10854	34244	18163	6188	5534	1430	654	278

SOZIALVERSICHERUNGSPFLICHTIG BESCHAEFTE ARBEITNEHMER, DARUNTER AUSLAENDER IN DEN
 WIRTSCHAFTSABTEILUNGEN UND -GRUPPEN SOWIE ARBEITER UND ANGESTELLTE AM 31.12.86

WIRTSCHAFTSABTEILUNG	BESCHAEFTE					DARUNTER AUSLAENDER				
	INSGESAMT	DAVON			ZUSAMMEN	DAVON				
		ARBEITER	DARUNTER WEIBLICH	ANGEST.		ARBEITER	DARUNTER WEIBLICH	ANGEST.		
RHEINISCH-BERGISCHER KREIS										
LAND- UND FORSTWIRTSCHAFT, TIERHALTUNG UND FISCHEREI	654	547	143	107	69	41	40	6	1	1
ENERGIEWIRTSCHAFT UND WASSERVER- SORGUNG, BERGBAU	470	235	9	235	68	4	4	-	-	-
CHEMISCHE INDUSTRIE U. MINERALOEL- VERARBEITUNG	306	122	66	184	109	17	9	5	8	6
KUNSTSTOFF-, SUMMI- UND ASBESTVERARBEITUNG	1648	1123	343	525	198	281	272	99	9	4
GEWINNUNG UND VERARBEITUNG VON STEINEN UND ERDEN, FEINKERAMIK, GLAS	540	416	34	124	39	135	133	1	2	-
EISEN- UND NE-METALLERZEUGUNG, GIESSEREI UND STAHLVERFORMUNG	1150	835	79	315	128	224	213	25	11	1
STAHL-, MASCHINEN- UND FAHRZEUGBAU, ADV	9431	6416	629	3015	1050	1300	1251	189	49	10
ELEKTROTECHNIK, (OHNE ADV), FEINMECHANIK, EBH-W., OPTIK	6533	3458	1021	3075	928	683	588	253	95	26
HOLZ-, PAPIER- UND DRUCKGEBERBE	4649	3494	524	1155	432	914	893	163	21	6
LEDER-, TEXTIL- UND BEKLEIDUNGSGEBERBE	1402	1093	567	309	137	308	303	158	5	2
NAHRUNGS- UND GENUSSMITTELGEBERBE	1514	862	209	652	585	100	94	40	6	6
VERARBEITENDES GEBERBE (OHNE BAUGEBERBE)	27173	17819	3472	9354	3606	3962	3756	933	205	61
BAUHAUPTGEBERBE	2218	1873	14	345	163	276	271	-	5	-
AUSBAU- UND BAUHILFSGEBERBE	1669	1438	32	239	150	107	106	1	1	-
BAUGEBERBE	3887	3303	46	584	313	383	377	1	6	-
GROSSHANDEL	2733	974	185	1759	774	135	100	17	35	13
HANDELSVERMITTLUNG	1008	245	53	763	383	21	9	1	12	5
EINZELHANDEL	4411	924	308	3487	2720	147	72	29	75	53
HANDEL	8152	2143	546	6009	3877	303	181	47	122	71
EISENBAHNEN	-	-	-	-	-	-	-	-	-	-
DEUTSCHE BUNDESPOST	255	223	134	32	28	2	2	2	-	-
VERKEHR (OHNE EISENBAHNEN UND DEUTSCHE BUNDESPOST)	1074	860	76	214	128	45	41	3	4	3
VERKEHR- UND NACHRICHTENUEBERMITTLUNG	1329	1083	210	246	156	47	43	5	4	3
KREDIT- UND SONSTIGE FINANZIERUNGS- INSTITUTE	1327	97	82	1230	701	13	1	1	12	9
VERSICHERUNGSGEBERBE	82	6	1	76	52	1	-	-	1	1
KREDITINSTITUTE UND VERSICHERUNGS- GEBERBE	1409	103	83	1306	753	14	1	1	13	10
GASTSTAETTEN- UND BEHERBERGUNGSGEBERBE	2222	1264	778	958	715	251	211	103	40	20
REINIGUNG UND KÖRPERPFLEGE	1375	1245	991	130	80	240	254	216	6	3
WISSENSCHAFT, BILDUNG, KUNST UND PUBLIZISTIK	2122	538	384	1584	1129	94	39	32	55	28
GESUNDHEITS- UND VETERINAERWESEN	3035	363	278	2672	2304	171	73	65	98	67
RECHTS- UND WIRTSCHAFTSBERATUNG	2290	291	39	1999	1174	74	26	1	48	20
SONSTIGE DIENSTLEISTUNGEN	924	505	66	419	174	60	52	1	8	4
DIENSTLEISTUNGEN, A.N.G.	11968	4206	2536	7762	5576	910	655	418	255	142
ORGANISATIONEN OHNE ERWERBSCHARAKTER UND PRIVATE HAUSHALTE	1277	370	255	907	634	54	28	19	26	16
GEBIETSKÖRPERSCHAFTEN	2919	853	266	2066	1187	82	55	16	27	13
SOZIALVERSICHERUNG	673	41	28	632	391	9	2	2	7	7
GEBIETSKÖRPERSCHAFTEN UND SOZIAL- VERSICHERUNG	3592	894	294	2698	1578	91	57	18	34	20
OHNE ANGABE	34	28	27	6	2	1	1	1	-	-
INSGESAMT	59945	30731	7621	29214	16432	5818	5143	1449	667	324

WIRTSCHAFTSABTEILUNG ----- WIRTSCHAFTSUNTERABTEILUNG	BESCHAEFTIGTE					DARUNTER AUSLAENDER				
	INSGESAMT	DAVON			ZUSAMMEN	DAVON				
		DARUNTER ARBEITER	WEIBLICH	ANGEST.		DARUNTER ARBEITER	WEIBLICH	ANGEST.		
RHEIN-SIEG-KREIS										
LAND- UND FORSTWIRTSCHAFT, TIERHALTUNG UND FISCHEREI	1578	1336	288	242	116	170	164	4	6	1
ENERGIEWIRTSCHAFT UND WASSERVER- SORGUNG, BERGBAU	661	304	21	357	128	9	8	3	1	1
CHEMISCHE INDUSTRIE U. MINERALOEL- VERARBEITUNG	9156	5373	1137	3783	1329	1046	989	231	57	23
KUNSTSTOFF-, GUMMI- UND ASBESTVERARBEITUNG	1673	1283	392	390	151	289	282	126	7	3
GENIHNUNG UND VERARBEITUNG VON STEINEN UND ERDEN, FEINKERAMIK, GLAS	2100	1544	274	556	193	461	451	86	10	3
EISEN- UND NE-METALLERZEUGUNG, GIESSEREI UND STAHLVERFORMUNG	3860	3171	188	669	182	952	939	74	13	3
STAHL-, MASCHINEN- UND FAHRZEUGBAU, ADV	14735	10034	359	4701	1360	1609	1507	147	102	27
ELEKTROTECHNIK, (OHNE ADV), FEINMECHANIK, ERM-W., OPTIK	4351	2888	623	1463	503	288	246	67	42	13
HOLZ-, PAPIER- UND DRUCKGEWERBE	2512	1895	257	617	312	160	153	24	7	2
LEDER-, TEXTIL- UND BEKLEIDUNGSGEWERBE	1530	1179	750	351	189	294	292	144	4	2
NAHRUNGS- UND GENUSSMITTELGEWERBE	2753	1670	266	1083	868	137	128	38	9	5
VERARBEITENDES GEWERBE (OHNE BAUGEWERBE)	42670	29037	4246	13633	5087	5238	4987	937	251	81
BAUHAUPTGEWERBE	5350	4457	31	893	348	637	622	2	15	5
AUSBAU- UND BAUHILFSGEWERBE	3080	2590	35	490	327	190	95	1	5	3
BAUGEWERBE	8430	7047	66	1383	675	737	717	3	20	8
GROSSHANDEL	3953	1619	235	2334	1013	193	140	25	53	17
HANDELSVERMITTLUNG	520	185	27	335	212	31	16	2	15	7
EINZELHANDEL	8172	1547	616	6625	4980	235	111	42	124	85
HADEL	12645	3351	878	9294	6205	459	267	69	192	109
EISENBAHNEN	72	67	20	5	3	3	3	2	-	-
DEUTSCHE BUNDESPOST	361	303	173	58	56	4	4	-	-	-
VERKEHR (OHNE EISENBAHNEN UND DEUTSCHE BUNDESPOST)	2044	1403	48	561	262	93	82	3	11	5
VERKEHR- UND NACHRICHTENUEBERMITTLUNG	2477	1853	241	624	321	100	89	5	11	5
KREDIT- UND SONSTIGE FINANZIERUNGS- INSTITUTE	2796	161	134	2635	1484	15	1	1	14	10
VERSICHERUNGSGEWERBE	142	6	4	136	93	-	-	-	-	-
KREDITINSTITUTE UND VERSICHERUNGS- GEWERBE	2938	167	138	2771	1577	15	1	1	14	10
GASTSTAETTEN- UND BEHERBERGUNGSGEWERBE	4068	2278	1424	1790	1359	376	310	145	66	46
REINIGUNG UND KOERPERPFLEGE	1728	1597	1294	131	95	115	113	84	2	1
WISSENSCHAFT, BILDUNG, KUNST UND PUBLIZISTIK	3167	831	496	2336	1571	104	51	34	53	33
GESUNDHEITS- UND VETERINAERWESEN	5237	478	382	4757	4210	240	48	62	192	148
RECHTS- UND WIRTSCHAFTSBERATUNG	3604	355	66	3249	1847	126	42	12	84	31
SONSTIGE DIENSTLEISTUNGEN	835	401	66	434	185	58	46	1	12	3
DIENSTLEISTUNGEN, A.N.G.	18639	5940	3728	12699	9267	1019	610	318	409	262
ORGANISATIONEN OHNE ERWERBSCHARAKTER UND PRIVATE HAUSHALTE	4250	854	496	3396	1922	226	101	47	125	53
GEBIETSKOERPERSCHAFTEN	6182	2060	470	4122	2358	126	56	30	70	36
SOZIALVERSICHERUNG	474	26	21	448	265	3	2	2	1	-
GEBIETSKOERPERSCHAFTEN UND SOZIAL- VERSICHERUNG	6656	2086	491	4570	2623	129	58	32	71	36
OHNE ANGABE	28	27	27	1	1	-	-	-	-	-
INSGESAMT	100972	52002	10620	48970	27922	8102	7002	1419	1100	566

SOZIALVERSICHERUNGSPFLICHTIG BESCHAEFTIGTE ARBEITNEHMER, DARUNTER AUSLAENDER IN DEN
 WIRTSCHAFTSABTEILUNGEN UND -GRUPPEN SONNE ARBEITER UND ANGESTELLTE AM 31.12.06

WIRTSCHAFTSABTEILUNG ----- WIRTSCHAFTSUNTERABTEILUNG	BESCHAEFTIGTE					DARUNTER AUSLAENDER				
	INSGESAMT	DARUNTER				ZUSAMMEN	DARUNTER			
		ARBEITER	WEIBLICH	ANGEST.	WEIBLICH		ARBEITER	WEIBLICH	ANGEST.	WEIBLICH
	REG.-BEZ. MUENSTER									
LAND- UND FORSTWIRTSCHAFT, TIERHALTUNG UND FISCHEREI	8969	7856	2045	1113	568	294	285	35	9	2
ENERGIEWIRTSCHAFT UND WASSERVER- SORGUNG, BERGBAU	61949	54252	278	7697	1341	9789	9722	18	67	5
CHEMISCHE INDUSTRIE U. MINERALOEL- VERARBEITUNG	32901	18968	1416	13933	3803	948	754	63	194	32
KUNSTSTOFF-, GUMMI- UND ASBESTVERARBEITUNG	8952	6572	883	2380	811	502	450	110	52	10
GEWINNUNG UND VERARBEITUNG VON STEINEN UND ERDEN, FEINKERAMIK, GLAS	10438	7363	265	3075	948	508	494	19	14	4
EISEN- UND NE-METALLERZEUGUNG, GIESSEREI UND STAHLVERFORMUNG	12723	10211	252	2512	804	1365	1346	63	19	2
STAHL-, MASCHINEN- UND FAHRZEUGBAU, ADV	59712	41175	1286	18537	5696	2655	2471	231	184	43
ELEKTROTECHNIK, (OHNE ADV), FEINMECHANIK, EBM-W., OPTIK	25849	18488	5726	7361	2622	1715	1622	658	93	24
HOLZ-, PAPIER- UND DRUCKGEWERBE	24263	18899	1912	5364	2051	1023	980	152	43	9
LEDER-, TEXTIL- UND BEKLEIDUNGSGEWERBE	31981	23774	12140	8207	3362	2484	2395	877	89	27
NAHRUNGS- UND GENUSSMITTELGEWERBE	23906	15189	4192	8717	6039	1436	1374	645	62	31
VERARBEITENDES GEWERBE (OHNE BAUGEWERBE)	230725	160639	28072	70086	26136	12636	11886	2818	750	182
BAUHAUPTGEWERBE	32464	24767	292	5697	1887	1553	1505	4	48	8
AUSBAU- UND BAUHILFSGEWERBE	15041	12471	424	2570	1540	320	304	8	16	9
BAUGEWERBE	47505	39238	716	8267	3427	1873	1809	14	64	17
GROSSHANDEL	24853	9522	1623	15331	5787	713	584	137	129	49
HANDELSVERMITTLUNG	3095	1180	164	1915	902	84	69	12	15	8
EINZELHANDEL	60739	12416	4237	48323	36607	603	406	137	397	252
HANDEL	88687	23118	6024	65569	43296	1600	1059	286	541	309
EISENBAHNEN	1468	1234	54	234	107	22	22	1	-	-
DEUTSCHE BUNDESPOST	4740	3668	1042	1072	663	11	11	2	-	-
VERKEHR (OHNE EISENBAHNEN UND DEUTSCHE BUNDESPOST)	15316	10978	536	4338	2031	479	420	18	59	29
VERKEHR- UND NACHRICHTENUEBERMITTLUNG	21524	15880	1632	5644	2801	512	453	21	59	29
KREDIT- UND SONSTIGE FINANZIERUNGS- INSTITUTE	17882	824	534	17058	8544	68	7	5	53	27
VERSICHERUNGSGEWERBE	6994	224	107	6770	2665	40	3	1	37	20
KREDITINSTITUTE UND VERSICHERUNGS- GEWERBE	24876	1048	641	23828	11209	100	10	6	90	47
GASTSTAETTEN- UND BEHERBERGUNGSGEWERBE	19084	11177	7582	7907	5758	1400	1238	581	162	94
REINIGUNG UND KOERPERPFLEGE	18417	9644	8144	773	550	658	648	544	10	8
WISSENSCHAFT, BILDUNG, KUNST UND PUBLIZISTIK	26535	8288	5092	18247	12417	848	206	109	642	293
GESUNDHEITS- UND VETERINAERWESEN	46663	7225	5354	39438	32879	1522	413	355	1109	645
RECHTS- UND WIRTSCHAFTSBERATUNG	16947	1522	290	15425	9629	206	71	5	135	56
SONSTIGE DIENSTLEISTUNGEN	8799	5718	918	3081	1438	279	238	20	41	10
DIENSTLEISTUNGEN, A.N.G.	128445	43574	27180	84871	62671	4913	2814	1614	2099	1106
ORGANISATIONEN OHNE ERWERBSCHARAKTER UND PRIVATE HAUSHALTE	19629	5685	3559	13944	9432	589	348	151	241	109
GEBIETSKOERPERSCHAFTEN	37869	16043	4103	23826	12608	928	623	89	305	134
SOZIALVERSICHERUNG	6988	510	348	6478	3555	28	5	2	23	14
GEBIETSKOERPERSCHAFTEN UND SOZIAL- VERSICHERUNG	46857	16553	4451	30304	16163	956	628	91	328	148
OHNE ANGABE	237	172	154	65	47	7	2	1	5	3
INSGESAMT	679403	368015	74952	311388	177091	33269	29016	5055	4253	1957

WIRTSCHAFTSABTEILUNG ----- WIRTSCHAFTSUNTERABTEILUNG	BESCHAEFFTIGTE					DARUNTER AUSLAENDER				
	INSGESAMT	DAVON			ZUSAMMEN	DAVON				
		DARUNTER ARBEITER	WEIBLICH	ANGEST.		DARUNTER ARBEITER	WEIBLICH	ANGEST.		
BOTTRDP, STADT										
LAND- UND FORSTWIRTSCHAFT, TIERHALTUNG UND FISCHEREI	242	216	81	26	16	6	6	-	-	-
ENERGIEWIRTSCHAFT UND WASSERVER- SORGUNG, BERGBAU	5065	4890	15	175	34	819	818	-	1	1
CHEMISCHE INDUSTRIE U. MINERALOEL- VERARBEITUNG	959	574	18	385	110	23	19	1	4	-
KUNSTSTOFF-, GUMMI- UND ASBESTVERARBEITUNG	83	64	1	19	4	6	6	-	-	-
GEWINNUNG UND VERARBEITUNG VON STEINEN UND ERDEN, FEINKERAMIK, GLAS	143	106	4	37	10	1	1	-	-	-
EISEN- UND NE-METALLERZEUGUNG, GIESSEREI UND STAHLVERFORMUNG	400	314	6	86	32	42	42	-	-	-
STAHL-, MASCHINEN- UND FAHRZEUGBAU, ADV	1543	1124	36	419	147	73	68	2	5	1
ELEKTROTECHNIK, (OHNE ADV), FEINMECHANIK, ERM-W., OPTIK	654	471	173	183	80	37	34	14	3	1
HOLZ-, PAPIER- UND DRUCKGEWERBE	702	531	31	171	61	64	59	3	5	-
LEDER-, TEXTIL- UND DEKLEIDUNGSGEWERBE	182	164	152	18	12	19	19	17	-	-
NAHRUNGS- UND GENUSSMITTELGEWERBE	809	469	178	340	262	48	43	25	5	3
VERARBEITENDES GEWERBE (OHNE BAUGEWERBE)	5475	3817	599	1658	718	313	291	62	22	5
BAUHAUPTGEWERBE	1582	1272	12	310	108	83	79	-	4	-
AUSBAU- UND BAUHILFSGEWERBE	639	550	6	89	40	17	16	-	1	1
BAUGEWERBE	2221	1822	18	399	156	100	95	-	5	1
GROSSHANDEL	698	273	43	425	191	17	14	1	3	2
HANDELSVERMITTLUNG	121	28	3	93	31	1	-	-	1	-
EINZELHANDEL	3064	637	203	2427	1811	61	35	7	26	15
HANDEL	3883	938	249	2945	2033	79	49	8	30	17
EISENBAHNEN	-	-	-	-	-	-	-	-	-	-
DEUTSCHE BUNDESPOST
VERKEHR (OHNE EISENBAHNEN UND DEUTSCHE BUNDESPOST)
VERKEHR- UND NACHRICHTENUEBERMITTLUNG	1622	1321	196	301	144	49	44	10	5	1
KREDIT- UND SONSTIGE FINANZIERUNGS- INSTITUTE	544	36	26	508	266	-	-	-	-	-
VERSICHERUNGSGEWERBE	54	-	-	54	30	-	-	-	-	-
KREDITINSTITUTE UND VERSICHERUNGS- GEWERBE	598	36	26	562	296	-	-	-	-	-
GASTSTAETTEN- UND BEHERBERGUNGSGEWERBE	871	470	359	401	300	96	82	37	14	7
REINIGUNG UND KOERPERPFLEGE	518	468	368	50	32	63	62	52	1	1
WISSENSCHAFT, BILDUNG, KUNST UND PUBLIZISTIK	619	219	159	400	322	32	17	5	15	3
GESUNDHEITS- UND VETERINAERWESSEN	2072	319	240	1753	1481	81	11	9	70	40
RECHTS- UND WIRTSCHAFTSBERATUNG	639	136	14	503	338	14	10	-	4	3
SONSTIGE DIENSTLEISTUNGEN	305	249	45	56	22	3	2	1	1	-
DIENSTLEISTUNGEN, A.N.G.	5024	1861	1185	3163	2495	289	184	104	105	54
ORGANISATIONEN OHNE ERWERBSCHARAKTER UND PRIVATE HAUSHALTE	357	81	60	276	188	6	2	1	4	2
GEBIETSKOERPERSCHAFTEN	1840	1042	439	798	448	22	15	4	7	5
SOZIALVERSICHERUNG	128	15	12	113	75	-	-	-	-	-
GEBIETSKOERPERSCHAFTEN UND SOZIAL- VERSICHERUNG	1968	1057	451	911	523	22	15	4	7	5
OHNE ANGABE	1	1	-	-	-	-	-	-	-	-
INSGESAMT	26456	16040	2880	10416	6603	1683	1504	189	179	86

SOZIALVERSICHERUNGSPFLICHTIG BESCHAEFTIGTE ARBEITNEHMER, DARUNTER AUSLAENDER IN DEN
 WIRTSCHAFTSABTEILUNGEN UND -GRUPPEN SOWIE ARBEITER UND ANGESTELLTE AM 31.12.86

WIRTSCHAFTSABTEILUNG ----- WIRTSCHAFTSUNTERABTEILUNG	BESCHAEFTIGTE					DARUNTER AUSLAENDER				
	INSGESAMT	DARUNTER			ZUSAMMEN	DARUNTER				
		ARBEITER	WEIBLICH	ANGEST.		ARBEITER	WEIBLICH	ANGEST.	DARUNTER WEIBLICH	
GELSENKIRCHEN, STADT										
LAND- UND FORSTWIRTSCHAFT, TIERHALTUNG UND FISCHEREI	421	362	104	59	31	37	36	-	1	-
ENERGIEWIRTSCHAFT UND WASSERVER- SORGUNG, BERGBAU	10807	16501	128	2306	466	4220	4195	3	25	2
CHEMISCHE INDUSTRIE U. MINERALDEL- VERARBEITUNG	6149	3697	105	2452	594	75	41	6	34	4
KUNSTSTOFF-, GUMMI- UND ASBESTVERARBEITUNG	117	73	49	44	24	3	3	3	-	-
GEWINNUNG UND VERARBEITUNG VON STEINEN UND ERDEN, FEINKERAMIK, GLAS	2097	1234	51	863	305	79	75	8	4	1
EISEN- UND NEMETALLERZEUGUNG, GIESSEREI UND STAHLVERFORMUNG	4558	3604	71	954	265	645	641	35	4	-
STAHL-, MASCHINEN- UND FAHRZEUGBAU, ADV	6033	4571	460	1462	438	819	811	180	8	2
ELEKTROTECHNIK, (OHNE ADV), FEINMECHANIK, EDM-W., OPTIK	2963	1997	316	966	361	224	213	56	11	3
HOLZ-, PAPIER- UND DRUCKGEWERBE	1492	1181	209	311	138	146	145	26	1	-
LEDER-, TEXTIL- UND BEKLEIDUNGSGEWERBE	2019	1487	1316	532	335	111	106	84	5	3
NAHRUNGS- UND GENUSSMITTELGEWERBE	3346	1893	519	1453	1052	231	221	120	10	6
VERARBEITENDES GEWERBE (OHNE BAUGEWERBE)	28774	19737	3096	9037	3512	2333	2256	518	77	19
BAUHAUPTGEWERBE	3244	2732	15	512	196	176	174	2	2	-
AUSBAU- UND BAUHILFSGEWERBE	1968	1663	36	305	203	61	59	-	2	2
BAUGEWERBE	5212	4395	51	817	399	237	233	2	4	2
GRÖSSHANDEL	3493	1600	483	1893	881	214	176	75	18	9
HANDELSVERMITTLUNG	172	58	9	114	59	6	6	-	-	-
EINZELHANDEL	7622	1318	550	6304	4942	161	83	36	78	53
HANDEL	11287	2976	1042	8311	5882	381	285	111	96	62
EISENBAHNEN
DEUTSCHE BUNDESPOST
VERKEHR (OHNE EISENBAHNEN UND DEUTSCHE BUNDESPOST)	2087	1477	83	610	263	76	67	3	9	5
VERKEHR- UND NACHRICHTENUEBERMITTLUNG	2547	1901	275	646	290	79	70	3	9	5
KREDIT- UND SONSTIGE FINANZIERUNGS- INSTITUTE	1791	87	45	1704	893	5	1	1	4	1
VERSICHERUNGSGEWERBE	260	11	7	249	97	4	-	-	4	1
KREDITINSTITUTE UND VERSICHERUNGS- GEWERBE	2051	98	52	1953	990	9	1	1	8	2
GASTSTAETTEN- UND BEHERBERGUNGSGEWERBE	2870	1572	1074	1298	899	291	248	129	43	25
REINIGUNG UND KOERPERPFLEGE	1627	1509	1243	118	80	105	101	66	4	3
WISSENSCHAFT, BILDUNG, KUNST UND PUBLIZISTIK	3646	1450	1038	2196	1498	203	24	18	179	80
GESUNDHEITS- UND VETERINAERWESEN	5305	695	517	4610	3810	214	34	26	180	116
RECHTS- UND WIRTSCHAFTSBERATUNG	2122	170	57	1952	1203	34	5	1	29	13
SONSTIGE DIENSTLEISTUNGEN	1561	1160	228	393	216	87	83	3	4	1
DIENSTLEISTUNGEN, A.N.G.	17131	6564	4157	10567	7706	934	495	265	439	238
ORGANISATIONEN OHNE ERWERBSCHARAKTER UND PRIVATE HAUSHALTE	2455	732	475	1723	1289	158	116	49	42	27
GEBIETSKOERPERSCHAFTEN	4127	1599	437	2528	1552	111	80	13	31	18
SOZIALVERSICHERUNG	730	54	40	676	406	-	-	-	-	-
GEBIETSKOEPERSCHAFTEN UND SOZIAL- VERSICHERUNG	4857	1653	477	3204	1958	111	80	13	31	18
OHNE ANGABE	1	1	-	-	-	-	-	-	-	-
INSGESAMT	93543	54920	9857	38623	22523	8499	7767	965	732	375

WIRTSCHAFTSABTEILUNG ----- WIRTSCHAFTSUNTERABTEILUNG	BESCHAEFFTIGTE					DARUNTER AUSLAENDER				
	INSGESAMT	DAVON				ZUSAMMEN	DAVON			
		DARUNTER ARBEITER	WEIBLICH	ANGEST.	WEIBLICH		DARUNTER ARBEITER	WEIBLICH	ANGEST.	WEIBLICH
MUNSTER, STADT										
LAND- UND FORSTWIRTSCHAFT, TIERHALTUNG UND FISCHEREI	1123	916	160	207	85	80	76	8	4	-
ENERGIEWIRTSCHAFT UND WASSERVER- SORGUNG, BERGBAU	1989	955	31	1034	263	26	24	3	2	-
CHEMISCHE INDUSTRIE U. MINERALOEL- VERARBEITUNG	5359	2545	315	2814	883	348	303	40	45	11
KUNSTSTOFF-, GUMMI- UND ASBESTVERARBEITUNG	266	197	-	69	15	29	29	-	-	-
GEWINNUNG UND VERARBEITUNG VON STEINEN UND ERDEN, FEINKERAMIK, GLAS	587	411	9	176	46	38	38	-	-	-
EISEN- UND NE-METALLERZEUGUNG, GIESSEREI UND STAHLVERFORMUNG	493	380	34	113	48	56	56	18	-	-
STAHL-, MASCHINEN- UND FAHRZEUGBAU, ADV	4316	2590	114	1726	503	141	122	16	19	2
ELEKTROTECHNIK, (OHNE ADV), FEINMECHANIK, EBM-W., OPTIK	2567	1361	321	1206	371	65	48	23	17	4
HOLZ-, PAPIER- UND DRUCKGEWERBE	1882	1207	101	675	246	99	93	6	6	1
LEDER-, TEXTIL- UND BEKLEIDUNGSGEWERBE	576	346	225	230	140	20	17	15	3	1
NAHRUNGS- UND GENUSSMITTELGEWERBE	1370	730	133	632	497	22	21	6	1	1
VERARBEITENDES GEWERBE (OHNE BAUGEWERBE)	17416	9775	1252	7641	2749	818	727	124	91	20
BAUHAUPTGEWERBE	3761	2938	27	823	208	227	222	1	5	2
AUSBAU- UND BAUHILFSGEWERBE	1996	1623	24	373	204	22	22	1	-	-
BAUGEWERBE	5757	4561	51	1196	412	249	244	2	5	2
GROSSHANDEL	6314	1838	193	4476	1491	102	71	5	31	12
HANDELSVERMITTLUNG	455	84	8	371	147	6	4	1	2	-
EINZELHANDEL	9517	1589	679	7928	5879	114	58	26	56	29
HANDEL	16286	3511	880	12775	7517	222	133	32	89	41
EISENBAHNEN	994	826	27	168	100	10	10	1	-	-
DEUTSCHE BUNDESPOST	1887	1341	305	546	324	3	3	1	-	-
VERKEHR (OHNE EISENBAHNEN UND DEUTSCHE BUNDESPOST)	1305	716	20	589	295	36	23	1	13	9
VERKEHR- UND NACHRICHTENUEBERMITTLUNG	4186	2883	352	1303	719	49	36	3	13	9
KREDIT- UND SONSTIGE FINANZIERUNGS- INSTITUTE	4983	302	125	4681	2268	28	4	2	16	6
VERSICHERUNGSGEWERBE	5803	198	88	5605	2073	33	3	1	30	17
KREDITINSTITUTE UND VERSICHERUNGS- GEWERBE	10786	500	213	10286	4333	53	7	3	46	23
GASTSTAETTEN- UND BEHERBERGUNGSGEWERBE	3238	2325	1424	913	702	346	331	152	15	11
REINIGUNG UND KOERPERPFLEGE	1868	1738	1478	130	96	235	234	206	1	-
WISSENSCHAFT, BILDUNG, KUNST UND PUBLIZISTIK	8339	2133	866	6206	3634	253	52	36	201	91
GESUNDHEITS- UND VETERINAERWESEN	10456	1927	1195	8529	6696	421	239	207	182	93
RECHTS- UND WIRTSCHAFTSBERATUNG	3938	233	63	3705	2100	42	10	2	32	10
SONSTIGE DIENSTLEISTUNGEN	2341	926	139	1415	650	72	48	9	24	6
DIENSTLEISTUNGEN, A.N.G.	30180	9202	5165	20899	13878	1369	914	612	455	211
ORGANISATIONEN OHNE ERWERBSCHARAKTER UND PRIVATE HAUSHALTE	6257	1029	654	5228	3192	90	31	22	59	26
GEBIETSKOERPERSCHAFTEN	9257	2895	595	6362	3224	467	332	38	135	53
SOZIALVERSICHERUNG	3035	179	87	2856	1343	17	5	2	12	7
GEBIETSKOERPERSCHAFTEN UND SOZIAL- VERSICHERUNG	12292	3074	682	9218	4567	484	337	40	147	60
OHNE ANGABE	40	40	37	-	-	-	-	-	-	-
INSGESAMT	106312	36526	9485	69786	37715	3440	2529	849	911	392

SOZIALVERSICHERUNGSPFLICHTIG BESCHAEFTIGTE ARBEITNEHMER, DARUNTER AUSLAENDER IN DEN
 WIRTSCHAFTSABTEILUNGEN UND -GRUPPEN SOWIE ARBEITER UND ANGESTELLTE AM 31.12.86

WIRTSCHAFTSABTEILUNG	DESCHAEFTIGTE					DARUNTER AUSLAENDER				
	INSGESAMT	DAVON			ZUSAMMEN	DAVON				
		ARBEITER	DARUNTER WEIBLICH	ANGEST.		DARUNTER WEIBLICH	ARBEITER	DARUNTER WEIBLICH	ANGEST.	DARUNTER WEIBLICH
KREIS BORKEN										
LAND- UND FORSTWIRTSCHAFT, TIERHALTUNG UND FISCHEREI	1893	1718	492	175	108	35	34	6	1	1
ENERGIEWIRTSCHAFT UND WASSERVER- SORGUNG, BERGBAU	636	314	19	322	67	6	2	-	4	-
CHEMISCHE INDUSTRIE U. MINERALDEL- VERARBEITUNG	1210	514	104	696	158	60	33	4	27	3
KUNSTSTOFF-, GUMMI- UND ASBESTVERARBEITUNG	2326	1709	124	617	203	123	99	5	24	5
GEWINNUNG UND VERARBEITUNG VON STEINEN UND ERDEN, FEINKERAMIK, GLAS	601	454	75	147	55	18	18	6	-	-
EISEN- UND NE-METALLERZEUGUNG, GIESSEREI UND STAHLVERFUEHRUNG	1518	1262	29	256	74	139	130	1	9	1
STAHL-, MASCHINEN- UND FAHRZEUGBAU, ADV	9721	6926	80	2795	896	372	324	1	48	10
ELEKTROTECHNIK, (OHNE ADV), FEINMECHANIK, EBM-W., OPTIK	4611	3544	1484	1067	319	402	373	212	29	3
HOLZ-, PAPIER- UND DRUCKGEWERBE	8415	6792	505	1623	512	221	201	32	20	3
LEDER-, TEXTIL- UND BEKLEIDUNGSGEWERBE	9814	7320	3173	2494	897	767	733	246	34	9
NAHRUNGS- UND GENUSSMITTELGEWERBE	3749	2626	689	1123	797	275	261	151	14	5
VERARBEITENDES GEWERBE (OHNE BAUGEWERBE)	41965	31147	6263	10818	3911	2377	2172	658	205	39
BAUHAUPTGEWERBE	5112	4391	13	721	232	183	175	-	8	-
AUSBAU- UND BAUHILFSGEWERBE	2288	1907	181	381	236	43	39	6	4	1
BAUGEWERBE	7400	6278	194	1102	468	226	214	6	12	1
GROSSHANDEL	3210	1461	230	1729	651	123	99	16	24	6
HANDELSVERMITTLUNG	463	244	19	219	115	11	8	-	3	2
EINZELHANDEL	8747	2320	583	6427	4616	121	59	18	62	35
HANDEL	12420	4045	832	8375	5382	255	166	34	89	43
EISENBAHNEN
DEUTSCHE BUNDESPOST
VERKEHR (OHNE EISENBAHNEN UND DEUTSCHE BUNDESPOST)	2620	1796	31	824	364	121	109	-	12	5
VERKEHR- UND NACHRICHTENUEBERMITTLUNG	2862	2001	77	861	378	122	110	-	12	5
KREDIT- UND SONSTIGE FINANZIERUNGS- INSTITUTE	2083	63	58	2020	998	6	-	-	6	1
VERSICHERUNGSGEWERBE	138	-	-	138	79	1	-	-	1	-
KREDITINSTITUTE UND VERSICHERUNGS- GEWERBE	2221	63	58	2158	1077	7	-	-	7	1
GASTSTAETTEN- UND BEHERBERGUNGSGEWERBE	2805	1374	934	1431	954	126	106	49	20	12
REINIGUNG UND KÖRPERPFLEGE	941	881	756	60	37	19	19	16	-	-
WISSENSCHAFT, BILDUNG, KUNST UND PUBLIZISTIK	2207	750	445	1457	1074	109	65	27	44	23
GESUNDHEITS- UND VETERINAERWESEN	4435	680	535	3755	3134	142	24	16	118	52
RECHTS- UND WIRTSCHAFTSBERATUNG	1577	111	10	1466	962	24	11	1	13	6
SONSTIGE DIENSTLEISTUNGEN	675	523	74	152	55	18	15	-	3	-
DIENSTLEISTUNGEN, A.N.G.	12640	4319	2762	8321	6216	438	240	109	198	93
ORGANISATIONEN OHNE ERWERBSCHARAKTER UND PRIVATE HAUSHALTE	2217	863	538	1354	991	64	46	16	18	8
GEBIETSKÖRPERSCHAFTEN	3668	1559	344	2109	1036	28	17	2	11	7
SOZIALVERSICHERUNG	355	44	39	311	196	1	-	-	1	1
GEBIETSKÖRPERSCHAFTEN UND SOZIAL- VERSICHERUNG	4023	1603	385	2420	1232	29	17	2	12	8
OHNE ANGABE	22	21	21	1	-	-	-	-	-	-
INSGESAMT	88299	52392	11641	35907	19830	3559	3001	831	558	199

WIRTSCHAFTSABTEILUNG ----- WIRTSCHAFTSUNTERABTEILUNG	BESCHAEFTIGTE					DARUNTER AUSLAENDER				
	INSGESAMT	DAVON				ZUSAMMEN	DAVON			
		DARUNTER ARBEITER	WEIBLICH	ANGEST.	WEIBLICH		DARUNTER ARBEITER	WEIBLICH	ANGEST.	WEIBLICH
KREIS COESFELD										
LAND- UND FORSTWIRTSCHAFT, TIERHALTUNG UND FISCHEREI	1215	1043	265	172	94	11	11	2	-	-
ENERGIEWIRTSCHAFT UND WASSERVER- SORGUNG, BERGBAU	324	176	4	148	14	-	-	-	-	-
CHEMISCHE INDUSTRIE U. MINERALOEL- VERARBEITUNG	157	100	11	57	25	1	1	-	-	-
KUNSTSTOFF-, GUMMI- UND ASBESTVERARBEITUNG	395	255	12	140	58	14	11	1	3	-
GEWINNUNG UND VERARBEITUNG VON STEINEN UND ERDEN, FEINKERAMIK, GLAS	702	507	8	195	46	19	19	-	-	-
EISEN- UND NE-METALLERZEUGUNG, GIESSEREI UND STAHLVERFORMUNG	459	399	4	60	24	41	40	3	1	1
STAHL-, MASCHINEN- UND FAHRZEUGBAU, ADV	4324	3057	36	1267	405	96	91	-	5	2
ELEKTROTECHNIK, (OHNE ADV), FEINMECHANIK, EDM-W., OPTIK	599	410	65	189	79	16	14	1	2	-
HOLZ-, PAPIER- UND DRUCKGEBERBE	1765	1442	95	323	152	10	9	1	1	-
LEDER-, TEXTIL- UND BEKLEIDUNGSGEBERBE	1791	1455	1090	336	190	68	67	32	1	1
NAHRUNGS- UND GENUSSMITTELGEBERBE	2206	1407	310	799	502	19	19	3	-	-
VERARBEITENDS GEBERBE (OHNE BAUGEBERBE)	12398	9032	1631	3366	1481	284	271	41	13	4
BAUHAUPTGEBERBE	2572	2119	13	453	151	54	49	-	5	-
AUSSAU- UND BAUHILFSGEBERBE	966	794	19	172	112	4	4	-	-	-
BAUGEBERBE	3538	2913	32	625	263	58	53	-	5	-
GROSSHANDEL	1386	567	60	819	278	13	7	-	6	2
HANDELSVERMITTLUNG	169	38	14	131	71	2	-	-	2	2
EINZELHANDEL	3591	920	302	2671	1994	23	16	7	7	3
HANDEL	5146	1525	376	3621	2343	38	23	7	15	7
EISENBAHNEN
DEUTSCHE BUNDESPOST
VERKEHR (OHNE EISENBAHNEN UND DEUTSCHE BUNDESPOST)
VERKEHR- UND NACHRICHTENUEBERMITTLUNG	784	629	52	155	87	5	4	-	1	1
KREDIT- UND SONSTIGE FINANZIERUNGS- INSTITUTE	1103	26	21	1077	504	1	-	-	1	1
VERSICHERUNGSGEBERBE	68	-	-	68	39	-	-	-	-	-
KREDITINSTITUTE UND VERSICHERUNGS- GEBERBE	1171	26	21	1145	543	1	-	-	1	1
GASTSTAETTEN- UND BEHERBERGUNGSGEBERBE	1150	818	545	332	242	38	32	11	6	1
REINIGUNG UND KOERPERPFLEGE	520	497	401	23	16	13	13	10	-	-
WISSENSCHAFT, BILDUNG, KUNST UND PUBLIZISTIK	1417	431	230	986	716	10	3	1	7	4
GESUNDHEITS- UND VETERINAERWESEN	2721	461	391	2260	1982	55	5	4	50	34
RECHTS- UND WIRTSCHAFTSBERATUNG	1104	159	25	945	601	10	5	-	5	2
SONSTIGE DIENSTLEISTUNGEN	359	265	37	94	32	6	6	-	-	-
DIENSTLEISTUNGEN, A.N.G.	7271	2631	1629	4640	3589	132	64	26	68	41
ORGANISATIONEN OHNE ERWERBSCHARAKTER UND PRIVATE HAUSHALTE	1075	541	300	534	346	12	12	4	-	-
GEBIETSKOERPERSCHAFTEN	3407	1418	336	1989	957	72	38	3	34	11
SOZIALVERSICHERUNG	480	37	26	443	242	-	-	-	-	-
GEBIETSKOERPERSCHAFTEN UND SOZIAL- VERSICHERUNG	3887	1455	362	2432	1199	72	38	3	34	11
OHNE ANGABE	-	-	-	-	-	-	-	-	-	-
INSGESAMT	36809	17971	4672	16038	9959	613	476	83	137	65

SOZIALVERSICHERUNGSPFLICHTIG BESCHAEFTIGTE ARBEITNEHMER, DARUNTER AUSLAENDER IN DEN
 WIRTSCHAFTSABTEILUNGEN UND -GRUPPEN SOWIE ARBEITER UND ANGESTELLTE AM 31.12.86

WIRTSCHAFTSABTEILUNG ----- WIRTSCHAFTSUNTERABTEILUNG	BESCHAEFTIGTE					DARUNTER AUSLAENDER				
	INSGESAMT	DAVON			ZUSAMMEN	DAVON				
		DARUNTER ARBEITER	WEIBLICH	ANGEST.		DARUNTER ARBEITER	WEIBLICH	ANGEST.	DARUNTER WEIBLICH	
KREIS RECKLINGHAUSEN										
LAND- UND FORSTWIRTSCHAFT, TIERHALTUNG UND FISCHEREI	1193	1049	278	144	79	57	55	5	2	-
ENERGIEWIRTSCHAFT UND WASSERVER- SORGUNG, BERGBAU	25428	23456	35	1972	249	3742	3723	2	19	1
CHEMISCHE INDUSTRIE U. MINERALDEL- VERARBEITUNG	17782	10708	693	7074	1869	413	331	4	82	14
KUNSTSTOFF-, GUMMI- UND ASBESTVERARBEITUNG	1250	916	162	334	148	150	143	81	7	1
GEWINNUNG UND VERARBEITUNG VON STEINEN UND ERDEN, FEINKERAMIK, GLAS	2735	1932	34	803	229	165	158	3	7	1
EISEN- UND NE-METALLERZEUGUNG, GIESSEREI UND STAHLVERFORMUNG	3255	2579	71	676	233	244	241	-	3	-
STAHL-, MASCHINEN- UND FAHRZEUGBAU, ADV	9933	7020	83	2913	917	475	450	-	25	6
ELEKTROTECHNIK, (OHNE ADV), FEINMECHANIK, EBM-W., OPTIK	5588	4408	2040	1100	418	302	290	176	12	2
HOLZ-, PAPIER- UND DRUCKGEMERBE	1622	1270	106	352	167	55	54	2	1	1
LEDER-, TEXTIL- UND BEKLEIDUNGSGEMERBE	1486	1063	815	423	291	80	75	53	5	3
NAHRUNGS- UND GENUSSMITTELGEMERBE	5762	3001	1255	1961	1346	541	528	213	13	10
VERARBEITENDES GEMERBE (OHNE BAUGEMERBE)	49413	33777	5259	15636	5618	2425	2270	532	155	38
BAUHAUPTGEMERBE	8481	6656	46	1825	534	508	489	2	19	5
AUSBAU- UND BAUHILFSGEMERBE	4183	3454	70	729	403	149	142	1	7	4
BAUGEMERBE	12664	10110	116	2554	1037	657	631	3	26	9
GROSSHANDEL	3798	1515	240	2283	931	134	117	29	17	5
HANDELSVERMITTLUNG	904	418	87	486	242	45	39	11	6	3
EINZELHANDEL	15843	3376	1260	12467	9687	219	111	34	100	74
HANDEL	20545	5309	1587	15236	10860	398	267	74	131	82
EISENBAHNEN	63	59	9	4	-	4	4	-	-	-
DEUTSCHE BUNDESPOST	991	770	224	221	142	4	4	-	-	-
VERKEHR (OHNE EISENBAHNEN UND DEUTSCHE BUNDESPOST)	3639	2773	138	866	454	82	77	3	5	3
VERKEHR- UND NACHRICHTENUEBERMITTLUNG	4693	3602	373	1091	598	90	85	3	5	3
KREDIT- UND SONSTIGE FINANZIERUNGS- INSTITUTE	3324	144	110	3180	1775	19	1	1	18	14
VERSICHERUNGSGEMERBE	384	14	11	370	186	1	-	-	1	1
KREDITINSTITUTE UND VERSICHERUNGS- GEMERBE	3708	158	121	3550	1961	20	1	1	19	15
GASTSTAETTEN- UND BEHERBERGUNGSGEMERBE	4361	2505	1757	1856	1381	328	285	136	43	24
REINIGUNG UND KOERPERPFLEGE	2697	2473	2088	224	160	155	152	116	3	3
WISSENSCHAFT, BILDUNG, KUNST UND PUBLIZISTIK	5315	1787	1372	3528	2602	151	19	12	132	63
GESUNDHEITS- UND VETERINAERWESEN	11427	1707	1338	9720	8239	378	57	51	321	199
RECHTS- UND WIRTSCHAFTSBERATUNG	4372	528	63	3844	2465	59	29	1	30	14
SONSTIGE DIENSTLEISTUNGEN	2569	1865	323	704	329	84	77	7	7	2
DIENSTLEISTUNGEN, A.N.G.	30741	10865	6941	19876	15176	1155	619	323	536	305
ORGANISATIONEN OHNE ERWERBSCHARAKTER UND PRIVATE HAUSHALTE	3443	1007	625	2436	1738	146	60	19	86	31
GEBIETSKOERPERSCHAFTEN	8680	3704	1338	4976	2684	137	87	17	50	23
SOZIALVERSICHERUNG	1068	74	62	994	615	3	-	-	3	2
GEBIETSKOERPERSCHAFTEN UND SOZIAL- VERSICHERUNG	9748	3778	1400	5970	3299	140	87	17	53	25
OHNE ANGABE	162	98	96	64	47	6	1	1	5	3
INSGESAMT	161738	93209	16831	68529	40662	8836	7799	980	1037	512

SOZIALVERSICHERUNGSPFLICHTIG BESCHAEFFTIGTE ARBEITNEHMER, DARUNTER AUSLAENDER IN DEN
 WIRTSCHAFTSABTEILUNGEN UND -GRUPPEN SOWIE ARBEITER UND ANGESTELLTE AM 31.12.86

WIRTSCHAFTSABTEILUNG ----- WIRTSCHAFTSUNTERABTEILUNG	BESCHAEFFTIGTE					DARUNTER AUSLAENDER				
	INSGESAMT	DAVON				ZUSAMMEN	DAVON			
		DARUNTER ARBEITER	WEIBLICH	ANGEST.	DARUNTER WEIBLICH		DARUNTER ARBEITER	WEIBLICH	ANGEST.	DARUNTER WEIBLICH
KREIS STEINFURT										
LAND- UND FORSTWIRTSCHAFT, TIERHALTUNG UND FISCHEREI	1418	1278	359	140	79	26	26	8	-	-
ENERGIEWIRTSCHAFT UND WASSERVER- SORGUNG, BERGBAU	5281	4146	19	1135	188	62	56	-	6	1
CHEMISCHE INDUSTRIE U. MINERALOEL- VERARBEITUNG	706	493	98	213	79	5	5	2	-	-
KUNSTSTOFF-, GUMMI- UND ASBESTVERARBEITUNG	2925	2167	391	758	234	105	91	10	14	4
GEWINNUNG UND VERARBEITUNG VON STEINEN UND ERDEN, FEINKERAMIK, GLAS	1490	1170	35	320	111	36	36	-	-	-
EISEN- UND NE-METALLERZEUGUNG, GIESSEREI UND STAHLVERFORMUNG	1256	1003	5	253	81	60	59	-	1	-
STAHL-, MASCHINEN- UND FAHRZEUGBAU, ADV	12318	8670	312	3648	1123	230	202	12	28	13
ELEKTROTECHNIK, (OHNE ADV), FEINMECHANIK, EBM-W., OPTIK	1969	1309	260	660	265	99	95	28	4	2
HOLZ-, PAPIER- UND DRUCKGEWERBE	3998	2898	404	1100	451	225	218	44	7	2
LEDER-, TEXTIL- UND BEKLEIDUNGSGEWERBE	13853	10205	4273	3648	1282	1222	1186	323	36	8
NAHRUNGS- UND GENUSSMITTELGEWERBE	4062	2508	668	1554	1008	117	105	53	12	4
VERARBEITENDES GEWERBE (OHNE BAUGEWERBE)	42577	30423	6446	12154	4634	2099	1997	472	102	33
BAUHAUPTGEWERBE	4700	4046	153	654	224	204	200	1	4	1
AUSBAU- UND BAUHILFSGEWERBE	1764	1446	43	318	199	9	8	-	1	1
BAUGEWERBE	6464	5492	196	972	423	213	208	1	5	2
GROSSHANDEL	4041	1507	274	2534	946	66	44	7	22	7
HANDELSVERMITTLUNG	542	206	15	336	143	10	9	-	1	1
EINZELHANDEL	7464	1278	408	6186	4657	44	17	3	27	22
HANDEL	12047	2991	697	9056	5746	120	70	10	50	30
EISENBAHNEN	276	251	8	25	4	3	3	-	-	-
DEUTSCHE BUNDESPOST	726	563	132	163	78	2	2	1	-	-
VERKEHR (OHNE EISENBAHNEN UND DEUTSCHE BUNDESPOST)	2293	1558	90	735	304	64	52	1	12	4
VERKEHR- UND NACHRICHTENUEBERMITTLUNG	3295	2372	230	923	386	69	57	2	12	4
KREDIT- UND SONSTIGE FINANZIERUNGS- INSTITUTE	2274	94	90	2180	1012	2	-	-	2	1
VERSICHERUNGSGEWERBE	138	-	-	138	76	1	-	-	1	1
KREDITINSTITUTE UND VERSICHERUNGS- GEWERBE	2412	94	90	2318	1088	3	-	-	3	2
GASTSTAETTEN- UND BEHERBERGUNGSGEWERBE	2615	1393	973	1222	901	94	79	31	15	8
REINIGUNG UND KOERPERPFLEGE	1232	1133	985	99	76	31	30	26	1	1
WISSENSCHAFT, BILDUNG, KUNST UND PUBLIZISTIK	2964	880	571	2084	1600	39	13	6	26	13
GESUNDHEITS- UND VETERINAERHESEN	6295	786	617	5509	4636	121	20	18	101	52
RECHTS- UND WIRTSCHAFTSBERATUNG	2122	148	32	1974	1242	18	1	-	17	5
SONSTIGE DIENSTLEISTUNGEN	707	545	63	162	77	7	6	-	1	1
DIENSTLEISTUNGEN, A.N.G.	15935	4805	3241	11050	8532	310	149	81	161	80
ORGANISATIONEN OHNE ERWERBSCHARAKTER UND PRIVATE HAUSHALTE	2036	758	470	1278	881	50	34	13	16	6
GEBIETSKOERPERSCHAFTEN	6341	2904	448	3437	1801	53	25	10	28	16
SOZIALVERSICHERUNG	708	57	44	651	395	4	-	-	4	2
GEBIETSKOEPERSCHAFTEN UND SOZIAL- VERSICHERUNG	7049	2961	492	4088	2196	57	25	10	32	18
OHNE ANGABE	11	11	-	-	-	1	1	-	-	-
INSGESAMT	98525	55411	12240	43114	24156	3010	2623	597	387	176

SOZIALVERSICHERUNGSPFLICHTIG BESCHAEFTIGTE ARBEITNEHMER, DARUNTER AUSLAENDER IN DEN
 WIRTSCHAFTSABTEILUNGEN UND -GRUPPEN SOWIE ARBEITER UND ANGESTELLTE AM 31.12.86

WIRTSCHAFTSABTEILUNG	BESCHAEFTIGTE					DARUNTER AUSLAENDER				
	INSGESAMT	DAVON				ZUSAMMEN	DAVON			
		ARBEITER	DARUNTER WEIBLICH	ANGEST.	DARUNTER WEIBLICH		ARBEITER	DARUNTER WEIBLICH	ANGEST.	DARUNTER WEIBLICH
KREIS WARENDORF										
LAND- UND FORSTWIRTSCHAFT, TIERHALTUNG UND FISCHEREI	1464	1274	298	190	76	42	41	6	1	1
ENERGIEWIRTSCHAFT UND WASSERVER- SORGUNG, BERGBAU	4419	3814	27	605	60	914	904	10	10	-
CHEMISCHE INDUSTRIE U. MINERALOEL- VERARBEITUNG	579	337	72	242	85	23	21	6	2	-
KUNSTSTOFF-, GUMMI- UND ASBESTVERARBEITUNG	1590	1191	144	399	125	72	68	10	4	-
GEWINNUNG UND VERARBEITUNG VON STEINEN UND ERDEN, FEINKERAMIK, GLAS	2083	1549	49	534	146	152	149	2	3	2
EISEN- UND NE-METALLERZEUGUNG, GIESSEREI UND STAHLVERFORMUNG	784	670	32	114	47	138	137	6	1	-
STAHL-, MASCHINEN- UND FAHRZEUGBAU, ADV	11524	7217	165	4307	1267	449	403	20	46	7
ELEKTROTECHNIK, (OHNE ADV), FEINMECHANIK, ERM-W., OPTIK	6898	4908	1067	1990	729	570	555	148	15	9
HOLZ-, PAPIER- UND DRUCKGEWERBE	4387	3578	461	809	324	203	201	38	2	2
LEDER-, TEXTIL- UND BEKLEIDUNGSGEWERBE	2260	1734	1096	526	215	197	192	107	5	2
NAHRUNGS- UND GENUSSMITTELGEWERBE	2602	1747	440	855	575	183	176	74	7	2
VERARBEITENDES GEMERBE (OHNE BAUGEWERBE)	32707	22931	3526	9776	3513	1987	1902	411	85	24
BAUHAUPTGEWERBE	3012	2613	13	399	134	118	117	-	1	-
AUSBAU- UND BAUHILFSGEWERBE	1237	1034	45	203	135	15	14	-	1	-
BAUGEWERBE	4249	3647	58	602	269	133	131	-	2	-
GROSSHANDEL	1913	741	100	1172	418	44	36	4	8	6
HANDELSVERMITTLUNG	269	104	9	165	94	3	3	-	-	-
EINZELHANDEL	4891	978	252	3913	3021	60	27	6	33	21
HANDEL	7073	1823	361	5250	3533	107	66	10	41	27
EISENBAHNEN
DEUTSCHE BUNDESPOST
VERKEHR (OHNE EISENBAHNEN UND DEUTSCHE BUNDESPOST)	1308	991	26	317	175	46	44	-	2	1
VERKEHR- UND NACHRICHTENUEBERMITTLUNG	1535	1171	77	364	199	49	47	-	2	1
KREDIT- UND SONSTIGE FINANZIERUNGS- INSTITUTE	1780	72	59	1708	836	7	1	1	6	3
VERSICHERUNGSGEWERBE	149	1	1	148	85	-	-	-	-	-
KREDITINSTITUTE UND VERSICHERUNGS- GEWERBE	1929	73	60	1856	921	7	1	1	6	3
GASTSTAETTEN- UND BEHERBERGUNGSGEWERBE	1174	720	516	454	379	81	75	36	6	6
REINIGUNG UND KOERPERPFLEGE	1014	945	825	69	53	37	37	32	-	-
WISSENSCHAFT, BILDUNG, KUNST UND PUBLIZISTIK	2028	638	411	1390	971	51	13	4	38	16
GESUNDHEITS- UND VETERINAERWESEN	3952	650	521	3302	2901	110	23	22	87	59
RECHTS- UND WIRTSCHAFTSBERATUNG	1073	37	18	1036	718	5	-	-	5	3
SONSTIGE DIENSTLEISTUNGEN	282	177	9	105	57	2	1	-	1	-
DIENSTLEISTUNGEN, A.N.G.	9523	3167	2300	6356	5079	286	149	94	137	84
ORGANISATIONEN OHNE ERWERBSCHARAKTER UND PRIVATE HAUSHALTE	1789	674	437	1115	804	63	47	27	16	9
GEBIETSKOERPERSCHAFTEN	2549	922	164	1627	906	38	29	2	9	1
SOZIALVERSICHERUNG	484	50	38	434	283	3	-	-	3	2
GEBIETSKOERPERSCHAFTEN UND SOZIAL- VERSICHERUNG	3033	972	202	2061	1189	41	29	2	12	3
OHNE ANGABE	-	-	-	-	-	-	-	-	-	-
INSGESAMT	67721	39546	7346	28175	15643	3629	3317	561	312	152

SOZIALVERSICHERUNGSPFLICHTIG BESCHAEFTIGTE ARBEITNEHMER, DARUNTER AUSLAENDER IN DEN
 WIRTSCHAFTSABTEILUNGEN UND -GRUPPEN SOWIE ARBEITER UND ANGESTELLTE AM 31.12.86

WIRTSCHAFTSABTEILUNG ----- WIRTSCHAFTSUNTERABTEILUNG	BESCHAEFTIGTE					DARUNTER AUSLAENDER				
	INSGESAMT	DAVON				ZUSAMMEN	DAVON			
		ARBEITER	DARUNTER WEIBLICH	ANGEST.	DARUNTER WEIBLICH		ARBEITER	DARUNTER WEIBLICH	ANGEST.	DARUNTER WEIBLICH
		REG.-BEZ.	DETMOLD							
LAND- UND FORSTWIRTSCHAFT, TIERHALTUNG UND FISCHEREI	5496	4829	1340	667	377	144	138	33	6	2
ENERGIEWIRTSCHAFT UND WASSERVER- SORGUNG, BERGBAU	6154	3752	273	2402	563	32	21	1	11	3
CHEMISCHE INDUSTRIE U. MINERALOEL- VERARBEITUNG	6084	3055	877	3029	1216	370	317	77	53	13
KUNSTSTOFF-, GUMMI- UND ASBESTVERARBEITUNG	15170	11467	3193	3703	1377	2059	2021	540	38	11
GEWINNUNG UND VERARBEITUNG VON STEINEN UND ERDEN, FEINKERAMIK, GLAS	5438	4029	534	1409	503	436	428	54	8	1
EISEN- UND NE-METALLERZEUGUNG, GIESSEREI UND STAHLVERFORMUNG	18340	14527	692	3813	1291	3213	3176	149	37	9
STAHL-, MASCHINEN- UND FAHRZEUGBAU, ADV	73056	49742	4373	23314	6886	5070	4701	618	369	92
ELEKTROTECHNIK, (OHNE ADV), FEINMECHANIK, EBM-W., OPTIK	39552	28311	8510	11241	3881	2906	2789	1023	117	26
HOLZ-, PAPIER- UND DRUCKGEWERBE	62778	47555	7367	15223	5635	4659	4535	943	124	49
LEDER-, TEXTIL- UND BEKLEIDUNGSGEWERBE	29085	22254	16119	6831	3385	2159	2085	1139	74	27
NAHRUNGS- UND GENUSSMITTELGEWERBE	27927	17555	6016	10372	5616	2267	2206	1124	61	26
VERARBEITENDES GEWERBE (OHNE BAUGEWERBE)	277430	198495	47681	78935	29790	23139	22258	5667	881	254
BAUHAUPTGEWERBE	23604	20236	108	3368	1343	1454	1475	8	29	8
AUSBAU- UND DAUHILFSGEWERBE	10950	9031	433	1919	1300	186	183	17	3	2
BAUGEWERBE	34554	29267	541	5287	2643	1640	1608	25	32	10
GROSSHANDEL	29421	11294	2255	18127	7137	915	775	174	140	42
HANDELSVERMITTLUNG	4672	1547	297	3125	1521	158	120	22	38	15
EINZELHANDEL	46916	10996	4099	35920	27480	779	404	141	375	241
HANDEL	81009	23837	6651	57172	36138	1852	1299	337	553	298
EISENBAHNEN	3348	2990	76	358	162	57	53	3	4	2
DEUTSCHE BUNDESPOST	4145	3127	1136	1018	829	60	57	11	3	2
VERKEHR (OHNE EISENBAHNEN UND DEUTSCHE BUNDESPOST)	13322	9045	915	4277	1967	541	505	52	36	10
VERKEHR- UND NACHRICHTENUEBERMITTLUNG	20815	15162	2127	5653	2958	658	615	66	43	14
KREDIT- UND SONSTIGE FINANZIERUNGS- INSTITUTE	14395	778	602	13617	6907	75	10	7	65	40
VERSICHERUNGSGEWERBE	3380	70	61	3310	1356	22	2	2	20	9
KREDITINSTITUTE UND VERSICHERUNGS- GEWERBE	17775	848	663	16927	8263	97	12	9	85	49
GASTSTAETTEN- UND BEHERBERGUNGSGEWERBE	16286	9917	6687	6369	4894	1207	1048	497	159	95
REINIGUNG UND KOERPERPFLEGE	8363	7695	6546	668	480	424	418	341	6	3
WISSENSCHAFT, BILDUNG, KUNST UND PUBLIZISTIK	24563	7502	4817	17061	10817	880	282	154	598	252
GESUNDHEITS- UND VETERINAERWESEN	44203	8758	6302	35445	27563	1565	629	533	936	578
RECHTS- UND WIRTSCHAFTSBERATUNG	14159	1799	628	12360	7673	178	85	15	93	37
SONSTIGE DIENSTLEISTUNGEN	6328	4093	1008	2235	931	278	234	63	44	13
DIENSTLEISTUNGEN, A.N.G.	113982	39764	25988	74138	52358	4532	2696	1603	1836	978
ORGANISATIONEN OHNE ERWERBSCHARAKTER UND PRIVATE HAUSHALTE	10006	2967	2106	7039	5011	252	116	56	136	64
GEBIETSKOERPERSCHAFTEN	29165	12060	3215	16305	8475	1550	974	207	576	193
SOZIALVERSICHERUNG	3380	313	242	3067	1862	12	5	3	7	2
GEBIETSKOEPERSCHAFTEN UND SOZIAL- VERSICHERUNG	32545	13173	3457	19372	10337	1562	979	210	583	195
OHNE ANGABE	689	474	369	215	182	48	40	16	8	8
INSGESAMT	600375	332568	91196	267807	148620	33956	29782	8023	4174	1875

SOZIALVERSICHERUNGSPFLICHTIG BESCHAEFTIGTE ARBEITNEHMER, DARUNTER AUSLAENDER IN DEN
 WIRTSCHAFTSABTEILUNGEN UND -GRUPPEN SOWIE ARBEITER UND ANGESTELLTE AM 31.12.86

WIRTSCHAFTSABTEILUNG ----- WIRTSCHAFTSUNTERABTEILUNG	BESCHAEFTIGTE					DARUNTER AUSLAENDER				
	INSGESAMT	DAVON				ZUSAMMEN	DAVON			
		ARBEITER	DARUNTER WEIBLICH	ANGEST.	DARUNTER WEIBLICH		ARBEITER	DARUNTER WEIBLICH	ANGEST.	DARUNTER WEIBLICH
BIELEFELD, STADT										
LAND- UND FORSTWIRTSCHAFT, TIERHALTUNG UND FISCHEREI	537	489	129	48	30	29	29	9	-	-
ENERGIEWIRTSCHAFT UND WASSERVER- SORGUNG, BERGBAU	1044	1229	101	615	136	16	10	-	6	1
CHEMISCHE INDUSTRIE U. MINERALOEL- VERARBEITUNG	2245	839	282	1406	596	157	129	18	20	5
KUNSTSTOFF-, GUMMI- UND ASBESTVERARBEITUNG	1329	928	411	401	162	136	129	40	7	3
GEWINNUNG UND VERARBEITUNG VON STEINEN UND ERDEN, FEINKERAMIK, GLAS	149	108	6	41	18	13	12	-	1	-
EISEN- UND NE-METALLERZEUGUNG, GIESSEREI UND STAHLVERFORMUNG	5483	4341	213	1142	304	1446	1434	38	12	2
STAHL-, MASCHINEN- UND FAHRZEUGBAU, ADV	15846	10595	774	5251	1396	1479	1410	228	69	18
ELEKTROTECHNIK, (OHNE ADV), FEINMECHANIK, EBM-W., OPTIK	5862	4261	1009	1601	485	715	705	324	10	2
HOLZ-, PAPIER- UND DRUCKGERWERBE	6874	5063	1312	1811	649	476	459	161	17	12
LEDER-, TEXTIL- UND BEKLEIDUNGSGERWERBE	7488	5187	3170	2301	1149	833	808	396	25	10
NAHRUNGS- UND GENUSSMITTELGERWERBE	4543	2265	903	2278	987	415	392	219	23	10
VERARBEITENDES GERWERBE (OHNE BAUGERWERBE)	49819	33587	8080	16232	5746	5670	5478	1424	192	62
BAUHAUPTGERWERBE	3056	2553	15	503	173	412	406	2	6	-
AUSBAU- UND BAUHILFSGERWERBE	1886	1566	44	320	196	49	49	-	-	-
BAUGERWERBE	4942	4119	59	823	369	461	455	2	6	-
GROSSHANDEL	8978	2958	659	6020	2342	238	186	26	52	13
HANDELSVERMITTLUNG	1583	438	49	1145	457	53	27	2	26	12
EINZELHANDEL	10804	2522	1003	8282	6072	259	132	42	127	81
HANDEL	21365	5918	1711	15447	8871	550	345	70	205	106
EISENBAHNEN	204	256	10	28	20	29	29	1	-	-
DEUTSCHE BUNDESPOST	1937	1397	419	540	408	42	41	8	1	-
VERKEHR (OHNE EISENBAHNEN UND DEUTSCHE BUNDESPOST)	2632	1582	77	1050	462	125	118	1	7	2
VERKEHR- UND NACHRICHTENUEBERMITTLUNG	4853	3235	506	1618	890	196	189	10	8	2
KREDIT- UND SONSTIGE FINANZIERUNGS- INSTITUTE	3395	154	108	3241	1692	22	3	1	19	14
VERSICHERUNGSGERWERBE	1841	25	19	1816	605	15	2	2	13	4
KREDITINSTITUTE UND VERSICHERUNGS- GERWERBE	5236	179	127	5057	2297	37	5	3	32	18
GASTSTAETTEN- UND BEHERBERGUNGSGERWERBE	2453	1644	1053	809	632	294	264	130	30	19
REINIGUNG UND KOERPERPFLEGE	1818	1630	1347	188	132	161	159	124	2	1
WISSENSCHAFT, BILDUNG, KUNST UND PUBLIZISTIK	7564	2165	1414	5399	3115	395	111	91	244	107
GESUNDEHEITS- UND VETERINAERWESEN	12564	2515	1644	10049	7305	647	378	323	269	182
RECHTS- UND WIRTSCHAFTSBERATUNG	3626	346	102	3280	1993	51	18	3	33	14
SONSTIGE DIENSTLEISTUNGEN	1714	980	135	734	254	96	79	11	17	2
DIENSTLEISTUNGEN, A.N.G.	29739	9280	5695	20459	13431	1604	1009	682	595	325
ORGANISATIONEN OHNE ERWERBSCHARAKTER UND PRIVATE HAUSHALTE	2829	777	522	2052	1365	106	73	32	33	20
GEBIETSKOERPERSCHAFTEN	4954	1833	439	3121	1617	541	367	60	174	57
SOZIALVERSICHERUNG	918	60	46	858	513	5	2	-	3	1
GEBIETSKOERPERSCHAFTEN UND SOZIAL- VERSICHERUNG	5872	1893	485	3979	2130	546	369	60	177	58
OHNE ANGABE	234	133	78	101	84	37	30	11	7	7
INSGESAMT	127270	60839	17493	66431	35349	9252	7991	2303	1261	599

WIRTSCHAFTSABTEILUNG ----- WIRTSCHAFTSUNTERABTEILUNG	BESCHAEFTIGTE					DARUNTER AUSLAENDER				
	INSGESAMT	DAVON				ZUSAMMEN	DAVON			
		DARUNTER ARBEITER	WEIBLICH	ANGEST.	WEIBLICH		DARUNTER ARBEITER	WEIBLICH	ANGEST.	WEIBLICH
KREIS GUETERSLOH										
LAND- UND FORSTWIRTSCHAFT, TIERHALTUNG UND FISCHEREI	1064	945	270	119	67	31	31	4	-	-
ENERGIEWIRTSCHAFT UND WASSERVER- SORGUNG, BERGBAU	526	297	26	229	50	3	2	-	1	1
CHEMISCHE INDUSTRIE U. MINERALOEL- VERARBEITUNG	520	337	143	183	74	38	37	8	1	1
KUNSTSTOFF-, GUMMI- UND ASBESTVERARBEITUNG	2562	1889	343	673	271	409	406	78	3	1
GEWINNUNG UND VERARBEITUNG VON STEINEN UND ERDEN, FEINKERAMIK, GLAS	517	354	24	163	69	56	56	6	-	-
EISEN- UND NE-METALLERZEUGUNG, GIESSEREI UND STAHLVERFORMUNG	3678	2924	145	754	282	581	575	30	6	2
STAHL-, MASCHINEN- UND FAHRZEUGBAU, ADV	14997	11240	750	3757	1122	1776	1723	207	53	12
ELEKTROTECHNIK, (OHNE ADV), FEINMECHANIK, EDM-W., OPTIK	8624	6169	1069	2455	921	555	522	165	33	9
HOLZ-, PAPIER- UND DRUCKGEWERBE	14143	10680	1266	3463	1170	1234	1206	198	28	6
LEDER-, TEXTIL- UND BEKLEIDUNGSGEWERBE	5547	4101	2862	1446	642	493	476	248	17	5
NAHRUNGS- UND GENUSSMITTELGEWERBE	8152	5754	2083	2398	1187	1099	1085	464	14	6
VERARBEITENDES GEWERBE (OHNE BAUGEWERBE)	58740	43448	9485	15292	5738	6241	6086	1396	155	42
BAUHAUPTGEWERBE	3994	3368	24	626	234	202	192	3	10	4
AUSBAU- UND BAUHILFSGEWERBE	2022	1640	52	382	242	30	30	1	-	-
BAUGEWERBE	6016	5008	76	1008	476	232	222	4	10	4
GROSSHANDEL	4028	1576	181	2452	918	161	147	33	14	4
HANDELSVERMITTLUNG	792	241	30	551	300	41	38	4	3	1
EINZELHANDEL	6341	1613	583	4728	3697	97	59	19	38	35
HANDEL	11161	3430	794	7731	4915	299	244	56	55	40
EISENBAHNEN	115	74	6	41	4	3	3	2	-	-
DEUTSCHE BUNDESPOST	262	239	89	23	20	4	4	-	-	-
VERKEHR (OHNE EISENBAHNEN UND DEUTSCHE BUNDESPOST)	3525	2163	479	1362	635	161	141	36	20	5
VERKEHR- UND NACHRICHTENUEBERMITTLUNG	3902	2476	574	1426	659	168	148	38	28	5
KREDIT- UND SONSTIGE FINANZIERUNGS- INSTITUTE	2102	91	78	2011	1004	9	-	-	9	3
VERSICHERUNGSGEWERBE	152	-	-	152	105	2	-	-	2	-
KREDITINSTITUTE UND VERSICHERUNGS- GEWERBE	2254	91	78	2163	1109	11	-	-	11	3
GASTSTAETTEN- UND BEHERBERGUNGSGEWERBE	1573	1053	686	520	408	136	126	60	10	5
REINIGUNG UND KOERPERPFLEGE	1403	1335	1152	68	52	89	89	76	-	-
WISSENSCHAFT, BILDUNG, KUNST UND PUBLIZISTIK	3248	685	462	2563	1573	90	15	9	75	33
GESUNDHEITS- UND VETERINAERWESEN	4264	543	425	3721	3078	153	31	26	122	88
RECHTS- UND WIRTSCHAFTSBERATUNG	2274	438	247	1836	1141	33	20	8	13	5
SONSTIGE DIENSTLEISTUNGEN	483	283	67	200	97	18	18	2	-	-
DIENSTLEISTUNGEN, A.N.G.	13245	4337	3039	8908	6349	519	299	181	220	131
ORGANISATIONEN OHNE ERWERBSCHARAKTER UND PRIVATE HAUSHALTE	1429	373	288	1056	854	21	9	9	12	7
GEBIETSKOERPERSCHAFTEN	3005	1225	273	1780	1023	136	78	15	58	21
SOZIALVERSICHERUNG	323	32	30	291	194	2	1	1	1	-
GEBIETSKOERPERSCHAFTEN UND SOZIAL- VERSICHERUNG	3328	1257	303	2071	1217	138	79	16	59	21
OHNE ANGABE	16	-	-	16	16	-	-	-	-	-
INSGESAMT	101681	61662	14933	40019	21450	7663	7120	1704	543	254

SOZIALVERSICHERUNGSPFLICHTIG BESCHAEFTIGTE ARBEITNEHMER, DARUNTER AUSLAENDER IN DEN
 WIRTSCHAFTSABTEILUNGEN UND -GRUPPEN SOWIE ARBEITER UND ANGESTELLTE AM 31.12.86

WIRTSCHAFTSABTEILUNG ----- WIRTSCHAFTSUNTERABTEILUNG	BESCHAEFTIGTE					DARUNTER AUSLAENDER				
	INSGESAMT	DAVON				ZUSAMMEN	DAVON			
		DARUNTER ARBEITER	WEIBLICH	ANGEST.	DARUNTER WEIBLICH		DARUNTER ARBEITER	WEIBLICH	ANGEST.	DARUNTER WEIBLICH
KREIS HERFORD										
LAND- UND FORSTWIRTSCHAFT, TIERHALTUNG UND FISCHEREI	544	486	217	58	42	10	10	2	-	-
ENERGIEWIRTSCHAFT UND WASSERVER- SORGUNG, BERGBAU	683	307	45	376	114	5	3	-	2	1
CHEMISCHE INDUSTRIE U. MINERALOEL- VERARBEITUNG	927	519	120	408	135	91	86	36	5	1
KUNSTSTOFF-, GUMMI- UND ASBESTVERARBEITUNG	2409	1742	516	667	231	316	311	107	5	1
GEWINNUNG UND VERARBEITUNG VON STEINEN UND ERDEN, FEINKERAMIK, GLAS	1476	1152	326	324	111	212	208	38	4	-
EISEN- UND NE-METALLERZEUGUNG, GIESSEREI UND STAHLVERFORMUNG	1615	1197	146	418	164	217	214	45	3	-
STAHL-, MASCHINEN- UND FAHRZEUGBAU, ADV	5585	3918	246	1667	573	230	210	24	20	9
ELEKTROTECHNIK, (OHNE ADV), FEINMECHANIK, EDM-W., OPTIK	5153	3783	1069	1370	482	433	422	123	11	1
HOLZ-, PAPIER- UND DRUCKGEWERBE	11229	8266	1454	2963	1248	815	785	192	30	14
LEDER-, TEXTIL- UND BEKLEIDUNGSGEWERBE	7218	5860	4690	1358	623	298	285	192	13	3
NAHRUNGS- UND GENUSSMITTELGEWERBE	4430	2855	1220	1575	747	294	293	217	1	-
VERARBEITENDES GEWERBE (OHNE BAUGEWERBE)	40042	29292	9795	10750	4314	2906	2814	974	92	29
BAUHAUPTGEWERBE	2976	2579	15	397	171	223	218	1	5	-
AUSBAU- UND BAUHILFSGEWERBE	1421	1174	78	247	168	28	27	10	1	-
BAUGEWERBE	4397	3753	93	644	339	251	245	11	6	-
GROSSHANDEL	3547	1584	422	1963	754	174	155	30	19	6
HANDELSVERMITTLUNG	1108	455	143	653	337	33	30	10	3	-
EINZELHANDEL	6229	1465	608	4764	3747	96	43	13	53	31
HANDEL	10884	3504	1173	7380	4838	303	228	53	75	37
EISENBAHNEN	362	359	18	3	3	6	6	-	-	-
DEUTSCHE BUNDESPOST	466	415	216	51	47	8	8	1	-	-
VERKEHR (OHNE EISENBAHNEN UND DEUTSCHE BUNDESPOST)	1712	1219	112	493	229	88	87	5	1	-
VERKEHR- UND NACHRICHTENUEBERMITTLUNG	2540	1993	346	547	279	102	101	6	1	-
KREDIT- UND SONSTIGE FINANZIERUNGS- INSTITUTE	1830	110	87	1720	960	12	3	2	9	6
VERSICHERUNGSGEWERBE	119	3	3	116	51	-	-	-	-	-
KREDITINSTITUTE UND VERSICHERUNGS- GEWERBE	1949	113	90	1836	1011	12	3	2	9	6
GASTSTAETTEN- UND BEHERBERGUNGSGEWERBE	1412	928	664	484	372	115	104	51	11	5
REINIGUNG UND KOERPERPFLEGE	944	885	748	59	48	24	24	21	-	-
WISSENSCHAFT, BILDUNG, KUNST UND PUBLIZISTIK	1810	397	301	1413	1021	58	11	3	47	22
GESUNDHEITS- UND VETERINAERWESEN	3438	750	628	2688	2162	68	18	18	50	27
RECHTS- UND WIRTSCHAFTSBERATUNG	1676	208	58	1468	952	17	13	-	4	2
SONSTIGE DIENSTLEISTUNGEN	712	474	124	238	97	72	67	23	5	3
DIENSTLEISTUNGEN, A.N.G.	9992	3642	2523	6350	4652	354	237	116	117	59
ORGANISATIONEN OHNE ERWERBSCHARAKTER UND PRIVATE HAUSHALTE	1224	293	208	931	765	27	9	3	18	13
GEBIETSKOERPERSCHAFTEN	3881	1963	748	1918	1045	140	79	26	61	24
SOZIALVERSICHERUNG	591	60	44	531	298	1	-	-	1	-
GEBIETSKOERPERSCHAFTEN UND SOZIAL- VERSICHERUNG	4472	2023	792	2449	1343	141	79	26	62	24
OHNE ANGABE	45	45	42	-	-	-	-	-	-	-
INSGESAMT	76772	65451	15324	31321	17697	4111	3729	1193	382	169

SOZIALVERSICHERUNGSPFLICHTIG BESCHAEFTIGTE ARBEITENNER, DARUNTER AUSLAENDER IN DEN
 WIRTSCHAFTSABTEILUNGEN UND -GRUPPEN SOWIE ARBEITER UND ANGESTELLTE AM 31.12.66

WIRTSCHAFTSABTEILUNG ----- WIRTSCHAFTSUNTERABTEILUNG	BESCHAEFTIGTE					DARUNTER AUSLAENDER				
	INSGESAMT	DAVON				ZUSAMMEN	DAVON			
		DARUNTER ARBEITER	WEIBLICH	ANGEST.	DARUNTER WEIBLICH		DARUNTER ARBEITER	WEIBLICH	ANGEST.	DARUNTER WEIBLICH
KREIS HOEXTER										
LAND- UND FORSTWIRTSCHAFT, TIERHALTUNG UND FISCHEREI	714	623	115	91	42	24	23	5	1	-
ENERGIEWIRTSCHAFT UND WASSERVER- SORGUNG, BERGBAU	554	306	14	240	42	-	-	-	-	-
CHEMISCHE INDUSTRIE U. MINERALDEL- VERARBEITUNG	462	261	155	201	85	4	2	2	2	1
KUNSTSTOFF-, GUMMI- UND ASBESTVERARBEITUNG	1763	1297	229	466	157	143	134	34	9	3
GEWINNUNG UND VERARBEITUNG VON STEINEN UND ERDEN, FEINKERAMIK, GLAS	811	578	69	233	66	17	16	1	1	-
EISEN- UND NE-METALLERZEUGUNG, GIESSEREI UND STAHLVERFORMUNG	226	197	13	29	12	6	6	-	-	-
STAHL-, MASCHINEN- UND FAHRZEUGBAU, ADV	2780	2015	108	765	285	69	62	10	7	3
ELEKTROTECHNIK, (OHNE ADV), FEINMECHANIK, EBM-W., OPTIK	1417	1109	167	308	117	155	153	42	2	1
HOLZ-, PAPIER- UND DRUCKGEWERBE	3688	3049	238	639	232	233	230	33	3	2
LEDER-, TEXTIL- UND BEKLEIDUNGSGEWERBE	787	559	442	148	91	55	52	49	3	-
NAHRUNGS- UND GENUSSMITTELGEWERBE	1561	1035	157	526	409	19	17	7	2	2
VERARBEITENDES GEWERBE (OHNE BAUGEWERBE)	13415	10100	1578	3315	1454	701	672	178	29	12
BAUHAUPTGEWERBE	2122	1875	8	247	101	51	51	-	-	-
AUSBAU- UND BAUHILFSGEWERBE	619	506	8	113	92	2	2	-	-	-
BAUGEWERBE	2741	2381	16	360	193	53	53	-	-	-
GROSSHANDEL	1698	780	72	918	320	20	16	1	4	3
HANDELSVERMITTLUNG	30	1	-	29	17	-	-	-	-	-
EINZELHANDEL	3115	596	140	2519	1953	32	18	4	14	8
HANDEL	4843	1377	212	3466	2290	52	34	5	18	11
EISENBAHNEN
DEUTSCHE BUNDESPOST
VERKEHR (OHNE EISENBAHNEN UND DEUTSCHE BUNDESPOST)	646	478	11	168	98	18	18	1	-	-
VERKEHR- UND NACHRICHTENUEBERMITTLUNG	845	625	47	220	147	18	18	1	-	-
KREDIT- UND SONSTIGE FINANZIERUNGS- INSTITUTE	970	55	46	915	410	2	1	1	1	-
VERSICHERUNGSGEWERBE	69	1	1	68	40	1	-	-	1	1
KREDITINSTITUTE UND VERSICHERUNGS- GEWERBE	1039	56	47	983	450	3	1	1	2	1
SASTSTAETTEN- UND BEHERBERGUNGSGEWERBE	1076	701	503	375	280	47	42	18	5	4
REINIGUNG UND KÖRPERPFLEGE	632	582	489	50	37	11	11	7	-	-
WISSENSCHAFT, BILDUNG, KUNST UND PUBLIZISTIK	1489	564	476	925	654	19	6	5	13	4
GESUNDHEITS- UND VETERINAERWESEN	4383	1108	745	3275	2513	135	30	23	105	65
RECHTS- UND WIRTSCHAFTSBERATUNG	639	40	6	599	390	6	1	-	5	2
SONSTIGE DIENSTLEISTUNGEN	249	205	27	44	31	5	4	1	1	1
DIENSTLEISTUNGEN, A.N.G.	8468	3200	2246	5268	3905	223	94	54	129	76
ORGANISATIONEN OHNE ERWERBSCHARAKTER UND PRIVATE HAUSHALTE	330	153	120	177	132	3	1	1	2	1
GEBIETSKÖRPERSCHAFTEN	2146	1045	207	1101	491	24	17	13	7	2
SOZIALVERSICHERUNG	149	17	16	132	74	1	1	1	-	-
GEBIETSKÖRPERSCHAFTEN UND SOZIAL- VERSICHERUNG	2295	1062	223	1233	565	25	18	14	7	2
OHNE ANGABE	37	35	34	2	2	-	-	-	-	-
INSGESAMT	35281	19918	4652	15363	9222	1102	914	259	188	103

SOZIALVERSICHERUNGSPFLICHTIG BESCHAEFTIGTE ARBEITNEHMER, DARUNTER AUSLAENDER IN DEN
 WIRTSCHAFTSABTEILUNGEN UND -GRUPPEN SOWIE ARBEITER UND ANGESTELLTE AM 31.12.86

WIRTSCHAFTSABTEILUNG ----- WIRTSCHAFTSUNTERABTEILUNG	BESCHAEFTIGTE					DARUNTER AUSLAENDER				
	INSGESAMT	DAVON			ZUSAMMEN	DAVON				
		ARBEITER	DARUNTER WEIBLICH	ANGEST.		ARBEITER	DARUNTER WEIBLICH	ANGEST.		
KREIS LIPPE										
LAND- UND FORSTWIRTSCHAFT, TIERHALTUNG UND FISCHEREI	1116	958	240	158	97	20	17	5	3	1
ENERGIEWIRTSCHAFT UND WASSERVER- SORGUNG, BERGBAU	500	325	22	255	53	3	3	1	-	-
CHEMISCHE INDUSTRIE U. MINERALOEL- VERARBEITUNG	601	328	87	273	111	34	26	9	8	3
KUNSTSTOFF-, GUMMI- UND ASBESTVERARBEITUNG	3911	3002	970	829	302	589	582	143	7	2
GEWINNUNG UND VERARBEITUNG VON STEINEN UND ERDEN, FEINKERAMIK, GLAS	726	509	20	217	80	44	42	3	2	1
EISEN- UND NE-METALLERZEUGUNG, GIESSEREI UND STAHLVERFORMUNG	1589	1316	52	273	97	169	165	13	4	2
STAHL-, MASCHINEN- UND FAHRZEUGBAU, ADV	8322	6079	457	2243	754	389	370	56	19	7
ELEKTROTECHNIK, (OHNE ADV), FEINMECHANIK, EDM-W., OPTIK	8341	6167	2471	2174	738	476	456	167	20	9
HOLZ-, PAPIER- UND DRUCKGEWERBE	11719	9092	1169	2627	894	1046	1029	159	17	2
LEDER-, TEXTIL- UND BEKLEIDUNGSGEWERBE	3060	2477	1813	583	339	246	242	134	4	3
NAHRUNGS- UND GENUSSMITTELGEWERBE	3109	1811	541	1298	808	160	150	86	10	5
VERARBEITENDES GEWERBE (OHNE BAUGEWERBE)	41378	30861	7580	10517	4123	3153	3062	770	91	34
BAUHAUPTGEWERBE	4236	3641	12	595	256	195	192	1	3	1
AUSBAU- UND BAUHILFSGEWERBE	1852	1547	88	305	226	31	31	4	-	-
BAUGEWERBE	6088	5188	100	900	482	226	223	5	3	1
GRÖSSHANDEL	3771	1473	253	2298	922	91	73	18	18	7
HANDELSVERMITTLUNG	320	94	4	226	144	9	8	1	1	-
EINZELHANDEL	6825	1636	660	5189	4091	107	47	22	60	38
HANDEL	10916	3203	917	7713	5157	207	128	41	79	45
EISENBAHNEN
DEUTSCHE BUNDESPOST
VERKEHR (OHNE EISENBAHNEN UND DEUTSCHE BUNDESPOST)	1658	1239	120	419	215	46	45	8	1	-
VERKEHR- UND NACHRICHTENUEBERMITTLUNG	2213	1684	240	529	310	49	48	8	1	-
KREDIT- UND SONSTIGE FINANZIERUNGS- INSTITUTE	2115	138	118	1977	1013	15	1	1	14	9
VERSICHERUNGSGEWERBE	794	29	26	765	361	1	-	-	1	1
KREDITINSTITUTE UND VERSICHERUNGS- GEWERBE	2909	167	144	2742	1374	16	1	1	15	10
GASTSTAETTEN- UND BEHERBERGUNGSGEWERBE	4510	2488	1658	2022	1540	301	248	122	53	28
REINIGUNG UND KOERPERPFLEGE	1327	1247	1104	80	65	57	56	46	1	-
WISSENSCHAFT, BILDUNG, KUNST UND PUBLIZISTIK	3167	1140	722	2027	1336	139	33	15	106	42
GESUNDHEITS- UND VETERINAERWESEN	6179	1270	878	4909	3978	175	65	54	110	60
RECHTS- UND WIRTSCHAFTSBERATUNG	2449	355	103	2094	1323	42	22	4	20	8
SONSTIGE DIENSTLEISTUNGEN	898	657	114	241	104	21	17	6	4	1
DIENSTLEISTUNGEN, A.N.G.	18530	7157	4579	11373	8346	735	441	247	294	139
ORGANISATIONEN OHNE ERWERBSCHARAKTER UND PRIVATE HAUSHALTE	1242	355	247	887	638	32	8	5	24	10
GEBIETSKOERPERSCHAFTEN	5725	2156	530	3569	1905	175	99	16	76	30
SOZIALVERSICHERUNG	570	53	37	517	337	2	1	1	1	1
GEBIETSKOERPERSCHAFTEN UND SOZIAL- VERSICHERUNG	6295	2209	567	4086	2242	177	100	17	77	31
OHNE ANGABE	89	72	60	17	15	5	4	-	1	1
INSGESAMT	91356	52179	14696	39177	22837	4623	4035	1100	588	272

WIRTSCHAFTSABTEILUNG ----- WIRTSCHAFTSUNTERABTEILUNG	BESCHAEFTIGTE					DARUNTER AUSLAENDER				
	INSGESAMT	DARUNTER			ZUSAMMEN	DARUNTER				
		ARBEITER	WEIBLICH	ANGEST.		ARBEITER	WEIBLICH	ANGEST.		
KREIS MINDEN-LUEBBECKE										
LAND- UND FORSTWIRTSCHAFT, TIERHALTUNG UND FISCHEREI	779	683	238	96	61	18	16	8	2	1
ENERGIEWIRTSCHAFT UND WASSERVER- SORGUNG, BERGBAU	1365	1002	47	363	71	3	2	-	1	-
CHEMISCHE INDUSTRIE U. MINERALOEL- VERARBEITUNG	1243	730	72	513	195	44	36	3	8	2
KUNSTSTOFF-, GUMMI- UND ASBESTVERARBEITUNG	2169	1701	501	468	175	303	299	86	4	-
GEWINNUNG UND VERARBEITUNG VON STEINEN UND ERDEN, FEINKERAMIK, GLAS	1049	795	69	254	90	67	67	6	-	-
EISEN- UND NE-METALLERZEUGUNG, GIESSEREI UND STAHLVERFORMUNG	1456	1224	75	232	94	84	83	5	1	1
STAHL-, MASCHINEN- UND FAHRZEUGBAU, ADV	9850	6751	556	3099	1029	231	205	17	26	4
ELEKTROTECHNIK, (OHNE ADV), FEINMECHANIK, EDM-W., OPTIK	7823	5024	1544	2799	939	323	286	86	37	2
HOLZ-, PAPIER- UND DRUCKGEWERBE	9380	6944	1349	2436	909	518	498	131	20	9
LEDER-, TEXTIL- UND BEKLEIDUNGSGEWERBE	3609	2945	2371	664	388	111	106	47	5	3
NAHRUNGS- UND GENUSSMITTELGEWERBE	3613	2241	808	1372	827	152	143	72	9	3
VERARBEITENDES GEWERBE (OHNE BAUGEWERBE)	40192	28355	7345	11837	4646	1833	1723	453	110	24
BAUHAUPTGEWERBE	4087	3496	28	591	241	218	217	-	1	-
AUSBAU- UND BAUHILFSGEWERBE	1609	1341	133	268	188	24	24	2	-	-
BAUGEWERBE	5696	4837	161	859	429	242	241	2	1	-
GROSSHANDEL	5118	2155	456	2963	1277	163	146	49	17	2
HANDELSVERMITTLUNG	756	299	70	457	232	19	15	4	4	2
EINZELHANDEL	6076	1947	667	6129	4743	103	55	25	48	31
HANDEL	13950	4401	1193	9549	6252	285	216	78	69	35
EISENBAHNEN	780	529	19	251	114	7	3	-	4	2
DEUTSCHE BUNDESPOST	481	313	126	168	145	1	1	-	-	-
VERKEHR (OHNE EISENBAHNEN UND DEUTSCHE BUNDESPOST)	2037	1519	98	518	210	64	61	1	3	1
VERKEHR- UND NACHRICHTENUEBERMITTLUNG	3298	2361	243	937	469	72	65	1	7	3
KREDIT- UND SONSTIGE FINANZIERUNGS- INSTITUTE	2170	113	84	2057	998	6	-	-	6	3
VERSICHERUNGSGEWERBE	212	5	5	207	101	-	-	-	-	-
KREDITINSTITUTE UND VERSICHERUNGS- GEWERBE	2382	118	69	2264	1099	6	-	-	6	3
GASTSTAETTEN- UND BEHERBERGUNGSGEWERBE	3203	1934	1314	1269	970	187	157	69	30	22
REINIGUNG UND KOERPERPFLEGE	1466	1318	1115	148	90	54	53	46	1	1
WISSENSCHAFT, BILDUNG, KUNST UND PUBLIZISTIK	2774	1100	756	1674	1248	67	22	6	45	19
GESUNDHEITS- UND VETERINAERWESEN	8750	1842	1410	6908	5217	221	57	43	164	74
RECHTS- UND WIRTSCHAFTSBERATUNG	1928	275	68	1653	1066	16	8	-	8	4
SONSTIGE DIENSTLEISTUNGEN	1753	1099	438	654	281	52	35	18	17	6
DIENSTLEISTUNGEN, A.N.G.	19874	7568	5101	12306	8872	597	332	182	265	126
ORGANISATIONEN OHNE ERWERBSCHARAKTER UND PRIVATE HAUSHALTE	1240	422	281	818	535	11	4	1	7	1
GEDIETSKOERPERSCHAFTEN	5117	2435	567	2682	1343	146	72	19	74	24
SOZIALVERSICHERUNG	334	47	39	287	176	-	-	-	-	-
GEDIETSKOERPERSCHAFTEN UND SOZIAL- VERSICHERUNG	5451	2482	606	2969	1519	146	72	19	74	24
OHNE ANGABE	197	188	154	9	8	6	6	5	-	-
INSGESAMT	94424	52417	15458	42007	23961	3219	2677	749	542	217

SOZIALVERSICHERUNGSPFLICHTIG BESCHAEFTIGTE ARBEITNEHMER, DARUNTER AUSLAENDER IN DEN
 WIRTSCHAFTSABTEILUNGEN UND -GRUPPEN SONIE ARBEITER UND ANGESTELLTE AM 31.12.86

WIRTSCHAFTSABTEILUNG	BESCHAEFTIGTE					DARUNTER AUSLAENDER				
	INSGESAMT	DAVON			ZUSAMMEN	DAVON				
		ARBEITER	DARUNTER WEIBLICH	ANGEST.		ARBEITER	DARUNTER WEIBLICH	ANGEST.		
KREIS PADERBORN										
LAND- UND FORSTWIRTSCHAFT, TIERHALTUNG UND FISCHEREI	742	645	131	97	38	12	12	-	-	-
ENERGIEWIRTSCHAFT UND WASSERVER- SORGUNG, BERGBAU	602	286	18	316	97	2	1	-	1	-
CHEMISCHE INDUSTRIE U. MINERALOEL- VERARBEITUNG	86	41	10	45	20	2	1	1	1	-
KUNSTSTOFF-, GUMMI- UND ASBESTVERARBEITUNG	1027	828	223	199	79	163	160	52	3	1
GEWINKUNG UND VERARBEITUNG VON STEINEN UND ERDEN, FEINKERAMIK, GLAS	710	533	20	177	69	27	27	-	-	-
EISEN- UND NE-METALLERZEUGUNG, GIESSEREI UND STAHLVERFORMUNG	4293	3328	48	965	338	710	699	18	11	2
STAHL-, MASCHINEN- UND FAHRZEUGBAU, ADV	15676	9144	1482	6532	1727	896	721	76	175	39
ELEKTROTECHNIK, (OHNE ADV), FEINMECHANIK, EDM-W., OPTIK	2332	1798	381	534	199	249	245	116	4	2
HOLZ-, PAPIER- UND DRUCKGEWERBE	5745	4461	579	1284	533	337	328	77	9	4
LEDER-, TEXTIL- UND BEKLEIDUNGSGEWERBE	1456	1125	771	331	153	123	116	73	7	3
NAHRUNGS- UND GENUSSMITTELGEWERBE	2519	1594	304	925	651	128	126	59	2	-
VERARBEITENDES GEWERBE (OHNE BAUGEWERBE)	33844	22852	3818	10992	3769	2635	2423	472	212	51
BAUHAUPTGEWERBE	3133	2724	6	409	167	153	149	1	4	3
AUSBAU- UND BAUHILFSGEWERBE	1541	1257	30	284	188	22	20	-	2	2
BAUGEWERBL	4674	3981	36	693	355	175	169	1	6	5
GROSSHANDEL	2281	768	212	1513	604	68	52	17	16	7
HANDELSVERMITTLUNG	83	19	1	64	34	3	2	1	1	-
EINZELHANDEL	5526	1217	438	4309	3177	85	50	16	35	17
HANDEL	7890	2004	651	5886	3815	156	104	34	52	24
EISENBAHNEN	1674	1644	19	30	16	9	9	-	-	-
DEUTSCHE BUNDESPOST	378	299	134	79	70	5	3	2	2	2
VERKEHR (OHNE EISENBAHNEN UND DEUTSCHE BUNDESPOST)	1112	845	18	267	118	39	35	-	4	2
VERKEHR- UND NACHRICHTENUEBERMITTLUNG	3164	2788	171	376	204	53	47	2	6	4
KREDIT- UND SONSTIGE FINANZIERUNGS- INSTITUTE	1813	117	81	1696	830	9	2	2	7	5
VERSICHERUNGSGEWERBE	193	7	7	186	93	3	-	-	3	3
KREDITINSTITUTE UND VERSICHERUNGS- GEWERBE	2006	124	88	1882	923	12	2	2	10	8
GASTSTAETTEN- UND BEHERBERGUNGSGEWERBE	2059	1169	809	890	692	127	107	47	20	12
REINIGUNG UND KOERPERPFLEGE	773	698	591	75	56	28	26	21	2	1
WISSENSCHAFT, BILDUNG, KUNST UND PUBLIZISTIK	4511	1451	686	3060	1070	152	84	25	68	25
GESUNDHEITS- UND VETERINAERWESEN	4625	730	572	3895	3310	166	50	46	116	82
RECHTS- UND WIRTSCHAFTSBERATUNG	1567	137	44	1430	808	13	3	-	10	2
SONSTIGE DIENSTLEISTUNGEN	519	395	103	124	67	14	14	2	-	-
DIENSTLEISTUNGEN, A.N.G.	14054	4580	2005	9474	6803	500	284	141	216	122
ORGANISATIONEN OHNE ERWERBSCHARAKTER UND PRIVATE HAUSHALTE	1712	594	440	1118	722	52	12	5	40	12
GEBIETSKOERPERSCHAFTEN	4337	2203	451	2134	1051	388	262	58	126	35
SOZIALVERSICHERUNG	495	44	30	451	270	1	-	-	1	-
GEBIETSKOERPERSCHAFTEN UND SOZIAL- VERSICHERUNG	4832	2247	481	2585	1321	389	262	58	127	35
OHNE ANGABE	71	1	1	70	57	-	-	-	-	-
INSGESAMT	73591	40102	8640	33489	18104	3986	3316	715	670	261

WIRTSCHAFTSABTEILUNG ----- WIRTSCHAFTSUNTERABTEILUNG	BESCHAEFTIGTE					DARUNTER AUSLAENDER				
	INSGESAMT	DAVON				ZUSAMMEN	DAVON			
		DARUNTER ARBEITER	WEIBLICH	ANGEST.	WEIBLICH		DARUNTER ARBEITER	WEIBLICH	ANGEST.	WEIBLICH
REG.-BEZ. ARNSBERG										
LAND- UND FORSTWIRTSCHAFT, TIERHALTUNG UND FISCHEREI	6579	5620	1245	959	526	367	355	30	12	4
ENERGIEWIRTSCHAFT UND WASSERVER- SORGUNG, BERGBAU	64891	43695	677	21396	3431	7231	7034	7	197	9
CHEMISCHE INDUSTRIE U. MINERALOEL- VERARBEITUNG	13170	7586	753	5584	1599	333	286	36	67	6
KUNSTSTOFF-, GUMMI- UND ASBESTVERARBEITUNG	16523	12920	3040	3603	1405	2046	2016	597	30	8
GEWINNUNG UND VERARBEITUNG VON STEINEN UND ERDEN, FEINKERAMIK, GLAS	9659	7313	498	2346	662	865	845	64	20	2
EISEN- UND NE-METALLERZEUGUNG, GIESSEREI UND STAHLVERFORMUNG	138621	105369	7634	33252	10249	18663	18362	1765	301	72
STAHL-, MASCHINEN- UND FAHRZEUGBAU, ADV	130628	96035	7029	42593	12705	11410	10920	1134	490	139
ELEKTROTECHNIK, (OHNE ADV), FEINMECHANIK, EBM-W., OPTIK	119861	88562	32864	31299	11171	13044	12677	5922	367	120
HOLZ-, PAPIER- UND DRUCKGEWERBE	28543	22105	3451	6438	2631	1827	1779	370	48	16
LEDER-, TEXTIL- UND BEKLEIDUNGSGEWERBE	11130	8047	5359	3083	1680	1140	1092	646	48	22
NAHRUNGS- UND GENUSSMITTELGEWERBE	29419	17007	4333	12412	8811	1476	1393	899	83	58
VERARBEITENDES GEWERBE (OHNE BAUGEWERBE)	505554	364944	65761	140610	50913	50804	49370	11433	1434	443
BAUHAUPTGEWERBE	51062	41422	270	9640	2983	5603	5467	31	136	15
AUSBAU- UND BAUHILFSGEWERBE	21593	18109	584	3484	2267	564	540	13	24	13
BAUGEWERBE	72655	59531	854	13124	5250	6167	6007	44	160	28
GROSSHANDEL	46364	17337	2847	29027	12379	1738	1452	282	286	114
HANDELSVERMITTLUNG	6221	2612	410	3609	1804	214	170	18	44	12
EINZELHANDEL	94683	18612	6734	76071	57816	1573	793	272	780	489
HANDEL	147268	38561	9999	108707	71999	3525	2415	572	1110	615
EISENBAHNEN	8376	7523	319	853	256	254	948	17	6	2
DEUTSCHE BUNDESPOST	11428	8925	3798	2503	2044	10	14	19	2	1
VERKEHR (OHNE EISENBAHNEN UND DEUTSCHE BUNDESPOST)	27422	17542	1013	8380	3673	763	656	30	107	49
VERKEHR- UND NACHRICHTENUEBERMITTLUNG	47726	35990	5130	11736	5973	1773	1658	66	115	52
KREDIT- UND SONSTIGE FINANZIERUNGS- INSTITUTE	25369	1322	995	24047	12854	147	15	14	132	75
VERSICHERUNGSGEWERBE	8282	279	161	8003	3350	64	9	8	55	24
KREDITINSTITUTE UND VERSICHERUNGS- GEWERBE	33651	1601	1156	32050	16204	211	24	22	187	99
GASTSTAETTEN- UND BEHERBERGUNGSGEWERBE	28439	18209	12023	10230	7604	2728	2445	1187	283	173
REINIGUNG UND KOERPERPFLEGE	17133	15694	13234	1439	1060	1163	1145	982	18	8
WISSENSCHAFT, BILDUNG, KUNST UND PUBLIZISTIK	41274	12657	7730	28617	17502	1520	527	228	993	431
GESUNDHEITS- UND VETERINAERWESEN	69617	10162	7910	59455	48522	2725	709	637	2016	1310
RECHTS- UND WIRTSCHAFTSBERATUNG	29125	2824	765	26301	15602	469	152	29	317	125
SONSTIGE DIENSTLEISTUNGEN	14054	9506	1297	4548	2121	834	733	131	101	34
DIENSTLEISTUNGEN, A.N.G.	199642	69052	42959	130590	92411	9439	5711	3194	3728	2081
ORGANISATIONEN OHNE ERWERBSCHARAKTER UND PRIVATE HAUSHALTE	24374	7199	4932	17175	12102	806	461	230	345	206
GEBIETSKOERPERSCHAFTEN	58796	23164	7467	35632	19222	1613	1017	286	596	258
SOZIALVERSICHERUNG	9881	821	598	9040	5479	37	9	7	28	19
GEBIETSKOERPERSCHAFTEN UND SOZIAL- VERSICHERUNG	68677	23985	8065	44692	24701	1650	1026	293	624	277
OHNE ANGABE	095	827	772	68	45	24	23	16	1	-
INSGESAMT	1171912	650805	141550	521107	283555	81997	74084	15907	7913	3814

SOZIALVERSICHERUNGSPFLICHTIG BESCHAEFTIGTE ARBEITNEHMER, DARUNTER AUSLAENDER IN DEN
 WIRTSCHAFTSABTEILUNGEN UND -GRUPPEN SOWIE ARBEITER UND ANGESTELLTE AM 31.12.86

WIRTSCHAFTSABTEILUNG ----- WIRTSCHAFTSUNTERABTEILUNG	BESCHAEFTIGTE					DARUNTER AUSLAENDER				
	INSGESAMT	DAVON			ZUSAMMEN	DAVON				
		DARUNTER ARBEITER	WEIBLICH	ANGEST.		DARUNTER ARBEITER	WEIBLICH	ANGEST.	DARUNTER WEIBLICH	
BOCHUM, STADT										
LAND- UND FORSTWIRTSCHAFT, TIERHALTUNG UND FISCHEREI	469	368	104	101	68	20	17	1	3	2
ENERGIEWIRTSCHAFT UND WASSERVER- SORGUNG, BERGBAU	2435	1346	32	1089	217	324	319	1	5	-
CHEMISCHE INDUSTRIE U. MINERALOEL- VERARBEITUNG	1589	455	53	1134	358	28	21	4	7	1
KUNSTSTOFF-, GUMMI- UND ASBESTVERARBEITUNG	453	319	64	134	58	44	44	11	-	-
GEWINNUNG UND VERARBEITUNG VON STEINEN UND ERDEN, FEINKERAMIK, GLAS	307	201	15	106	31	11	11	-	-	-
EISEN- UND NICHMETALLERZEUGUNG, GIESSEREI UND STAHLVERFORMUNG	10569	7402	275	2967	776	615	595	14	20	3
STAHL-, MASCHINEN- UND FAHRZEUGBAU, ADV	27522	21957	1059	5565	1339	3181	3137	134	44	9
ELEKTROTECHNIK, (OHNE ADV), FEINMECHANIK, EBM-W., OPTIK	7487	6358	3852	1129	374	661	649	430	12	7
HOLZ-, PAPIER- UND DRUCKGEWERBE	1423	999	171	424	172	41	38	8	3	-
LEDER-, TEXTIL- UND BEKLEIDUNGSGEWERBE	1821	943	577	878	489	79	57	26	22	11
NAHRUNGS- UND GENUSSMITTELGEWERBE	2662	1405	225	1257	964	114	106	24	8	5
VERARBEITENDES GEWERBE (OHNE BAUGEWERBE)	53833	40239	6291	13594	4561	4774	4658	651	116	36
BAUHAUPTGEWERBE	5076	3796	57	1280	335	560	545	16	15	1
AUSBAU- UND BAUHILFSGEWERBE	2647	2226	41	421	205	72	70	-	2	-
BAUGEWERBE	7723	6022	98	1701	540	632	615	16	17	1
GROSSHANDEL	5471	1928	340	3543	1458	163	117	33	46	14
HANDELSVERMITTLUNG	1129	484	48	645	285	38	28	-	10	-
EINZELHANDEL	12071	2398	914	9673	7252	191	98	31	93	54
HANDEL	18671	4810	1302	13061	8995	392	243	64	149	68
EISENBAHNEN
DEUTSCHE BUNDESPOST
VERKEHR (OHNE EISENBAHNEN UND DEUTSCHE BUNDESPOST)	3312	2385	103	927	350	63	54	1	9	6
VERKEHR- UND NACHRICHTENUEBERMITTLUNG	4965	3785	669	1180	560	95	85	2	10	7
KREDIT- UND SONSTIGE FINANZIERUNGS- INSTITUTE	2897	188	128	2709	1490	15	-	-	15	8
VERSICHERUNGSGEWERBE	525	14	12	511	234	7	-	-	7	3
KREDITINSTITUTE UND VERSICHERUNGS- GEWERBE	3422	202	140	3220	1724	22	-	-	22	11
GASTSTAETTEN- UND BEHERBERGUNGSGEWERBE	2330	1521	927	809	550	338	301	110	37	17
REINIGUNG UND KOERPERPFLEGE	1774	1621	1382	153	117	82	79	68	3	2
WISSENSCHAFT, BILDUNG, KUNST UND PUBLIZISTIK	7522	1596	641	5926	2905	238	22	6	216	80
GESUNDHEITS- UND VETERINAERWESEN	7998	1088	863	6918	5623	385	38	34	347	256
RECHTS- UND WIRTSCHAFTSBERATUNG	3603	274	74	3329	1828	55	17	3	39	15
SONSTIGE DIENSTLEISTUNGEN	2297	1673	229	624	331	141	125	16	16	6
DIENSTLEISTUNGEN, A.N.G.	25524	7765	4116	17759	11354	1240	582	237	658	376
ORGANISATIONEN OHNE ERWERBSCHARAKTER UND PRIVATE HAUSHALTE	2557	851	605	1706	1124	76	39	22	37	20
GEBIETSKOERPERSCHAFTEN	7217	2908	1380	4307	2357	159	72	23	87	36
SOZIALVERSICHERUNG	3041	227	111	2814	1620	12	1	-	11	6
GEBIETSKOERPERSCHAFTEN UND SOZIAL- VERSICHERUNG	10258	3135	1491	7123	3977	171	73	23	98	42
OHNE ANGABE	17	17	17	-	-	-	-	-	-	-
INSGESAMT	129874	68540	14865	61334	33120	7746	6631	1017	1115	563

WIRTSCHAFTSABTEILUNG ----- WIRTSCHAFTSUNTERABTEILUNG	BESCHAEFTIGTE					DARUNTER AUSLAENDER				
	INSGESAMT	DAVON			ZUSAMMEN	DAVON				
		DARUNTER ARBEITER	WEIBLICH	ANGEST.		DARUNTER ARBEITER	WEIBLICH	ANGEST.	DARUNTER WEIBLICH	
DORTMUND, STADT										
LAND- UND FORSTWIRTSCHAFT, TIERHALTUNG UND FISCHEREI	927	826	173	101	54	110	110	4	-	-
ENERGIEWIRTSCHAFT UND WASSERVER- SORGUNG, BERGBAU	21374	12705	137	8669	1325	2425	2332	2	93	3
CHEMISCHE INDUSTRIE U. MINERALOEL- VERARBEITUNG	835	535	17	300	83	39	38	1	1	-
KUNSTSTOFF-, GUMMI- UND ASBESTVERARBEITUNG	542	364	76	178	80	57	55	12	2	1
GEWINNUNG UND VERARBEITUNG VON STEINEN UND ERDEN, FEINKERAMIK, GLAS	1336	945	14	391	108	154	150	1	4	-
EISEN- UND NE-METALLERZEUGUNG, GIESSEREI UND STAHLVERFORMUNG	16663	11869	337	4794	1169	1215	1180	25	35	4
STAHL-, MASCHINEN- UND FAHRZEUGBAU, ADV	15202	9312	346	5890	1581	1020	955	44	65	19
ELEKTROTECHNIK, (OHNE ADV), FEINMECHANIK, EDM-W., OPTIK	10305	6626	1884	3679	1131	588	537	208	51	11
HOLZ-, PAPIER- UND DRUCKGEWERBE	2771	1999	454	772	329	156	151	38	5	2
LEDER-, TEXTIL- UND BEKLEIDUNGSGEWERBE	738	591	399	147	94	92	91	60	1	-
NAHRUNGS- UND GENUSSMITTELGEWERBE	6437	3570	696	2867	1574	241	222	139	19	11
VERARBEITENDES GEWERBE (OHNE BAUGEWERBE)	54829	35811	4223	19018	6149	3552	3379	528	183	48
BAUHAUPTGEWERBE	9485	7533	48	1952	545	1228	1210	3	18	5
AUSBAU- UND BAUHILFSGEWERBE	4352	3601	68	751	482	169	165	2	4	2
BAUGEWERBE	13837	11134	116	2703	1027	1397	1375	5	22	7
GROSSHANDEL	11276	4255	890	7021	2911	608	515	125	93	30
HANDELSVERMITTLUNG	702	299	47	403	227	31	25	2	6	3
EINZELHANDEL	21012	4584	1571	16428	11885	417	237	75	180	107
HANDEL	32990	9138	2508	23852	15023	1056	777	202	279	140
EISENBAHNEN	2146	1807	94	259	66	314	312	3	2	1
DEUTSCHE BUNDESPOST	3530	2445	931	1885	905	12	11	3	1	-
VERKEHR (OHNE EISENBAHNEN UND DEUTSCHE BUNDESPOST)	6052	4037	261	2015	841	174	153	12	21	7
VERKEHR- UND NACHRICHTENUEBERMITTLUNG	11728	8369	1286	3359	1812	500	476	18	24	8
KREDIT- UND SONSTIGE FINANZIERUNGS- INSTITUTE	5308	284	168	5024	2892	37	2	2	35	17
VERSICHERUNGSGEWERBE	5411	184	104	5227	2157	32	6	5	26	10
KREDITINSTITUTE UND VERSICHERUNGS- GEWERBE	10719	468	272	10251	5049	69	8	7	61	27
GASTSTAETTEN- UND BEHERBERGUNGSGEWERBE	6000	3943	2352	2057	1441	793	716	360	77	38
REINIGUNG UND KOERPERPFLEGE	4598	4222	3553	376	274	516	511	457	5	3
WISSENSCHAFT, BILDUNG, KUNST UND PUBLIZISTIK	10702	3105	1751	7597	4370	480	190	104	290	123
GESUNDHEITS- UND VETERINAERWESEN	11348	1632	1216	9716	8036	565	204	186	361	246
RECHTS- UND WIRTSCHAFTSBERATUNG	8278	694	219	7584	3928	169	28	12	141	51
SONSTIGE DIENSTLEISTUNGEN	3967	2420	307	1547	616	221	162	17	59	14
DIENSTLEISTUNGEN, A.N.G.	44893	16016	9398	28877	18665	2744	1811	1136	933	475
ORGANISATIONEN OHNE ERWERBSCHARAKTER UND PRIVATE HAUSHALTE	5712	1493	876	4219	2969	276	184	79	92	51
GEBIETSKOERPERSCHAFTEN	8426	2445	591	5981	3221	336	217	76	119	49
SOZIALVERSICHERUNG	1946	112	89	1834	1119	11	1	1	10	7
GEBIETSKOERPERSCHAFTEN UND SOZIAL- VERSICHERUNG	10372	2557	680	7815	4340	347	218	77	129	56
OHNE ANGABE	95	93	69	2	2	4	4	1	-	-
INSGESAMT	207476	98610	19738	108866	56415	12490	10674	2059	1816	815

SOZIALVERSICHERUNGSPFLICHTIG BESCHAEFTIGTE ARBEITNEHMER, DARUNTER AUSLAENDER IN DEN
 WIRTSCHAFTSABTEILUNGEN UND -GRUPPEN SOWIE ARBEITER UND ANGESTELLTE AM 31.12.86

WIRTSCHAFTSABTEILUNG	BESCHAEFTIGTE					DARUNTER AUSLAENDER				
	INSGESAMT	DAVON				ZUSAMMEN	DAVON			
		ARBEITER	DARUNTER WEIBLICH	ANGEST.	DARUNTER WEIBLICH		ARBEITER	DARUNTER WEIBLICH	ANGEST.	DARUNTER WEIBLICH
HAGEN, STADT										
LAND- UND FORSTWIRTSCHAFT, TIERHALTUNG UND FISCHEREI	187	160	42	27	17	15	15	-	-	-
ENERGIEWIRTSCHAFT UND MASSERVER- SORGUNG, BERGBAU	1533	696	60	837	216	11	4	2	7	2
CHEMISCHE INDUSTRIE U. MINERALOEL- VERARBEITUNG	165	77	9	88	42	3	3	-	-	-
KUNSTSTOFF-, GUMMI- UND ASBESTVERARBEITUNG	490	314	79	176	58	34	32	11	2	-
GEWINNUNG UND VERARBEITUNG VON STEINEN UND ERDEN, FEINKERAMIK, GLAS	931	732	39	199	45	168	164	2	4	-
EISEN- UND NE-METALLERZFUUGUNG, GIESSEREI UND STAHLVERFORMUNG	14643	11004	785	3639	1267	2480	2450	215	30	12
STAHL-, MASCHINEN- UND FAHRZEUGBAU, ADV	4620	3222	195	1398	444	576	561	54	15	5
ELEKTROTECHNIK, (OHNE ADV), FEINMECHANIK, EBM-W., OPTIK	4194	2975	801	1219	409	497	480	207	17	4
HOLZ-, PAPIER- UND DRUCKGEWERBE	2387	1907	165	480	162	155	151	10	4	2
LEDER-, TEXTIL- UND BEKLEIDUNGSGEWERBE	295	205	102	90	60	23	21	7	2	1
NAHRUNGS- UND GENUSSMITTELGEWERBE	3189	2072	1145	1167	838	437	429	367	8	8
VERARBEITENDES GEWERBE (OHNE BAUGEWERBE)	30914	22458	3320	8456	3325	4373	4291	873	82	32
BAUHAUPTGEWERBE	2402	1983	19	419	144	348	341	4	7	-
AUSBAU- UND BAUHLIFSGEWERBE	1347	1170	15	177	109	30	30	-	-	-
BAUGEWERBE	3749	3153	34	596	253	378	371	4	7	-
GROSSHANDEL	4516	1745	364	2771	1291	219	184	23	35	19
HANDELSVERMITTLUNG	449	148	15	301	199	16	13	1	3	2
EINZELHANDEL	6338	1012	467	5326	4172	139	53	25	86	55
HANDEL	11303	2905	846	8398	5572	374	250	49	124	76
EISENBAHNEN
DEUTSCHE BUNDESPOST
VERKEHR (OHNE EISENBAHNEN UND DEUTSCHE BUNDESPOST)	3030	1933	121	1097	469	81	68	6	13	8
VERKEHR- UND NACHRICHTENUEBERMITTLUNG	6433	4914	930	1519	784	360	345	26	15	9
KREDIT- UND SONSTIGE FINANZIERUNGS- INSTITUTE	1641	145	109	1496	849	18	4	4	14	6
VERSICHERUNGSGEWERBE	439	13	12	426	163	4	1	1	3	1
KREDITINSTITUTE UND VERSICHERUNGS- GEWERBE	2080	158	121	1922	1012	22	5	5	17	7
GASTSTAETTEN- UND BEHERBERGUNGSGEWERBE	1394	833	546	561	422	192	168	84	24	14
REINIGUNG UND KOERPERPFLEGE	1258	1125	940	133	89	68	87	70	1	-
WISSENSCHAFT, BILDUNG, KUNST UND PUBLIZISTIK	3736	1328	881	2408	1452	134	27	19	107	55
GESUNDHEITS- UND VETERINAERWESEN	4298	529	423	3761	3178	256	78	69	178	123
RECHTS- UND WIRTSCHAFTSBERATUNG	2083	182	46	1901	1179	27	6	3	21	10
SONSTIGE DIENSTLEISTUNGEN	1800	1316	329	484	251	249	241	84	8	5
DIENSTLEISTUNGEN, A.N.G.	14561	5313	3165	9748	6571	946	607	329	339	207
ORGANISATIONEN OHNE ERWERBSCHARAKTER UND PRIVATE HAUSHALTE	2110	563	356	1547	1066	82	49	18	33	25
GEBIETSKOERPERSCHAFTEN	2741	872	299	1869	1064	37	22	7	15	6
SOZIALVERSICHERUNG	671	53	42	618	353	3	1	1	2	2
GEBIETSKOERPERSCHAFTEN UND SOZIAL- VERSICHERUNG	3412	925	341	2487	1417	40	23	8	17	8
OHNE ANGABE	96	96	93	-	-	2	2	2	-	-
INSGESAMT	76378	41341	9308	35037	20233	6603	5962	1316	641	366

WIRTSCHAFTSABTEILUNG ----- WIRTSCHAFTSUNTERABTEILUNG	BESCHAEFTIGTE					DARUNTER AUSLAENDER				
	INSGESAMT	DAVON			ZUSAMMEN	DAVON				
		DARUNTER ARBEITER	WEIBLICH	ANGEST.		DARUNTER ARBEITER	WEIBLICH	ANGEST.		
HAMM, STADT										
LAND- UND FORSTWIRTSCHAFT, TIERHALTUNG UND FISCHEREI	378	329	75	49	25	14	14	1	-	-
ENERGIEWIRTSCHAFT UND WASSERVER- SORGUNG, BERGBAU	8612	8213	56	399	90	1664	1661	1	3	-
CHEMISCHE INDUSTRIE U. MINERALOEL- VERARBEITUNG	2089	1434	23	655	96	44	29	-	15	-
KUNSTSTOFF-, GUMMI- UND ASBESTVERARBEITUNG	163	119	6	44	14	12	12	-	-	-
GEWINNUNG UND VERARBEITUNG VON STEINEN UND ERDEN, FEINKERAMIK, GLAS	259	177	9	82	28	25	24	2	1	-
EISEN- UND NE-METALLERZEUGUNG, GIESSEREI UND STAHLVERFORMUNG	3945	2805	22	1140	283	265	253	-	12	3
STAHL-, MASCHINEN- UND FAHRZEUGBAU, ADV	2682	1931	25	751	240	115	113	1	2	1
ELEKTROTECHNIK, (OHNE ADV), FEINMECHANIK, EBM-W., OPTIK	2666	2328	1533	338	134	152	149	128	3	1
HOLZ-, PAPIER- UND DRUCKGEWERBE	958	682	145	276	139	36	32	6	4	4
LEDER-, TEXTIL- UND BEKLEIDUNGSGEWERBE	238	164	136	74	35	9	8	6	1	1
NAHRUNGS- UND GENUSSMITTELGEWERBE	1668	1026	181	642	397	43	42	12	1	-
VERARBEITENDES GEWERBE (OHNE BAUGEWERBE)	14668	10666	2080	4002	1366	701	662	155	39	10
BAUHAUPTGEWERBE	1996	1647	13	349	116	142	141	-	1	-
AUSBAU- UND BAUHILFSGEWERBE	1049	888	15	161	104	12	12	-	-	-
BAUGEWERBE	3045	2535	28	510	220	154	153	-	1	-
GROSSHANDEL	1813	730	180	1083	466	88	85	32	3	1
HANDELSVERMITTLUNG	151	85	19	66	35	5	4	-	1	-
EINZELHANDEL	4719	920	345	3799	2900	66	26	9	40	26
HANDEL	6683	1735	544	4948	3481	159	115	41	44	27
EISENBAHNEN	1156	1076	31	80	29	94	93	-	1	-
DEUTSCHE BUNDESPOST
VERKEHR (OHNE EISENBAHNEN UND DEUTSCHE BUNDESPOST)
VERKEHR- UND NACHRICHTENUEBERMITTLUNG	2457	2155	407	302	173	110	107	1	3	2
KREDIT- UND SONSTIGE FINANZIERUNGS- INSTITUTE	1401	71	58	1330	688	14	-	-	14	10
VERSICHERUNGSGEWERBE	236	6	3	230	94	2	-	-	2	1
KREDITINSTITUTE UND VERSICHERUNGS- GEWERBE	1637	77	61	1560	782	16	-	-	16	11
GASTSTAETTEN- UND BEHERBERGUNGSGEWERBE	1032	610	430	422	297	105	95	55	10	8
REINIGUNG UND KOERPERPFLEGE	630	592	509	38	27	14	14	9	-	-
WISSENSCHAFT, BILDUNG, KUNST UND PUBLIZISTIK	1518	516	440	1002	789	53	5	5	48	27
GESUNDHEITS- UND VETERINAERWESEN	4032	640	522	3392	2842	102	15	15	87	51
RECHTS- UND WIRTSCHAFTSBERATUNG	1298	118	27	1180	851	22	13	-	9	4
SONSTIGE DIENSTLEISTUNGEN	718	578	45	140	74	9	7	1	2	1
DIENSTLEISTUNGEN, A.N.G.	9228	3054	1973	6174	4880	305	149	85	156	91
ORGANISATIONEN OHNE ERWERBSCHARAKTER UND PRIVATE HAUSHALTE	1677	573	401	1104	736	70	52	27	18	9
GEBIETSKOERPERSCHAFTEN	3363	1232	342	2131	1180	144	111	6	33	8
SOZIALVERSICHERUNG	506	37	25	469	306	-	-	-	-	-
GEBIETSKOERPERSCHAFTEN UND SOZIAL- VERSICHERUNG	3869	1269	367	2600	1486	144	111	6	33	8
OHNE ANGABE	23	22	22	1	-	-	-	-	-	-
INSGESAMT	52277	30628	6014	21649	13239	3337	3024	317	313	158

SOZIALVERSICHERUNGSPFLICHTIG BESCHAEFTIGTE ARBEITNEHMER, DARUNTER AUSLAENDER IN DEN
 WIRTSCHAFTSABTEILUNGEN UND -GRUPPEN SOWIE ARBEITER UND ANGESTELLTE AM 31.12.06

WIRTSCHAFTSABTEILUNG ----- WIRTSCHAFTSUNTERABTEILUNG	BESCHAEFTIGTE				DARUNTER AUSLAENDER					
	INSGESAMT	DAVON			ZUSAMMEN	DAVON				
		DARUNTER ARBEITER	WEIBLICH	ANGEST.		DARUNTER ARBEITER	WEIBLICH	ANGEST.		
HERNE, STADT										
LAND- UND FORSTWIRTSCHAFT, TIERHALTUNG UND FISCHEREI	207	187	53	20	13	12	12	1	-	-
ENERGIEWIRTSCHAFT UND WASSERVER- SORGUNG, BERGBAU	10078	3853	74	7025	755	761	685	-	76	2
CHEMISCHE INDUSTRIE U. MINERALOEL- VERARBEITUNG	1506	1003	49	503	97	12	11	-	1	-
KUNSTSTOFF-, GUMMI- UND ASBESTVERARBEITUNG	262	235	15	27	14	37	37	3	-	-
GEWINNUNG UND VERARBEITUNG VON STEINEN UND ERDEN, FEINKERAMIK, GLAS	344	220	5	124	27	26	25	-	1	-
EISEN- UND NE-METALLERZEUGUNG, GIESSEREI UND STAHLVERFORMUNG	976	724	29	252	81	43	42	2	1	-
STAHL-, MASCHINEN- UND FAHRZEUGBAU, ADV	4809	3123	117	1686	505	411	378	26	33	8
ELEKTROTECHNIK, (OHNE ADV), FEINMECHANIK, EDM-W., OPTIK	2027	2356	896	471	163	362	355	194	7	2
HOLZ-, PAPIER- UND DRUCKGEBERBE	593	412	62	181	82	48	47	3	1	-
LEDER-, TEXTIL- UND BEKLEIDUNGSGEBERBE	606	529	448	157	98	73	72	61	1	-
NAHRUNGS- UND GENUSSMITTELGEBERBE	938	512	117	426	353	54	48	20	6	4
VERARBEITENDES GEWERBE (OHNE BAUGEBERBE)	12941	9114	1738	3827	1420	1066	1015	309	51	14
BAUHAUPTGEBERBE	6637	5013	15	1624	339	1783	1709	1	74	4
AUSBAU- UND BAUHILFSGEBERBE	1261	1075	18	186	110	69	64	-	5	1
BAUGEBERBE	7898	6088	33	1810	449	1852	1773	1	79	5
GROSSHANDEL	970	393	47	577	235	25	20	2	5	2
HANDELSVERMITTLUNG	326	142	10	164	85	13	12	1	1	-
EINZELHANDEL	3825	857	338	2968	2267	59	31	13	20	17
HANDEL	5121	1412	395	3709	2607	97	63	14	34	19
EISENBAHNEN	1039	866	20	173	20	155	155	1	-	-
DEUTSCHE BUNDESPOST
VERKEHR (OHNE EISENBAHNEN UND DEUTSCHE BUNDESPOST)
VERKEHR- UND NACHRICHTENUEBERMITTLUNG	2660	2133	105	535	166	188	188	1	-	-
KREDIT- UND SONSTIGE FINANZIERUNGS- INSTITUTE	660	28	15	632	357	2	-	-	2	1
VERSICHERUNGSGEBERBE	25	-	-	25	18	-	-	-	-	-
KREDITINSTITUTE UND VERSICHERUNGS- GEBERBE	685	28	15	657	375	2	-	-	2	1
GASTSTAETTEN- UND BEHERBERGUNGSGEBERBE	734	443	293	291	213	100	83	38	17	14
REINIGUNG UND KOERPERPFLEGE	687	641	557	46	34	37	36	32	1	-
WISSENSCHAFT, BILDUNG, KUNST UND PUBLIZISTIK	1799	781	545	1018	736	84	61	4	23	13
GESUNDHEITS- UND VETERINAERWESEN	3358	577	482	2781	2328	134	28	26	106	64
RECHTS- UND WIRTSCHAFTSBERATUNG	850	91	31	769	492	24	5	3	19	5
SONSTIGE DIENSTLEISTUNGEN	533	377	68	156	73	19	19	1	-	-
DIENSTLEISTUNGEN, A.N.G.	7971	2910	1976	5061	3876	390	232	104	166	94
ORGANISATIONEN OHNE ERWERBSCHARAKTER UND PRIVATE HAUSHALTE	674	226	156	448	306	21	3	2	18	11
GEBIETSKOERPERSCHAFTEN	2597	1200	343	1387	797	126	92	28	34	14
SOZIALVERSICHERUNG	287	22	19	265	170	-	-	-	-	-
GEBIETSKOERPERSCHAFTEN UND SOZIAL- VERSICHERUNG	2874	1222	362	1652	967	126	92	28	34	14
OHNE ANGABE	-	-	-	-	-	-	-	-	-	-
INSGESAMT	51917	27173	4987	24744	10934	4523	4063	462	460	162

WIRTSCHAFTSABTEILUNG ----- WIRTSCHAFTSUNTERABTEILUNG	BESCHAEFTIGTE					DARUNTER AUSLAENDER				
	INSGESAMT	DAVON			ZUSAMMEN	DAVON				
		ARBEITER	DARUNTER WEIBLICH	ANGEST.		ARBEITER	DARUNTER WEIBLICH	ANGEST.		
KREIS ENNEPE-RUHR-KREIS										
LAND- UND FORSTWIRTSCHAFT, TIERHALTUNG UND FISCHEREI	537	472	118	65	43	43	43	5	-	-
ENERGIEWIRTSCHAFT UND WASSERVER- SORGUNG, BERGBAU	1313	730	59	583	133	6	5	-	1	-
CHEMISCHE INDUSTRIE U. MINERALOEL- VERARBEITUNG	1493	814	137	679	221	50	46	12	4	1
KUNSTSTOFF-, GUMMI- UND ASBESTVERARBEITUNG	2523	2002	582	521	212	604	597	182	7	2
GEWINNUNG UND VERARBEITUNG VON STEINEN UND ERDEN, FEINKERAMIK, GLAS	1426	1201	180	225	81	107	106	24	1	1
EISEN- UND NE-METALLERZEUGUNG, GIESSEREI UND STAHLVERFORMUNG	20678	16045	1155	4633	1439	3630	3587	327	43	10
STAHL-, MASCHINEN- UND FAHRZEUGBAU, ADV	19945	12980	942	6965	2157	1596	1493	169	103	24
ELEKTROTECHNIK, (OHNE ADV), FEINMECHANIK, EBM-W., OPTIK	11863	8889	3575	2974	1051	1843	1806	766	37	11
HOLZ-, PAPIER- UND DRUCKGEWERBE	2634	2063	308	571	216	356	353	44	3	1
LEDER-, TEXTIL- UND BEKLEIDUNGSGEWERBE	880	579	383	301	159	42	40	25	2	-
NAHRUNGS- UND GENUSSMITTELGEWERBE	1501	768	153	733	644	72	24	14	8	7
VERARBEITENDES GEWERBE (OHNE BAUGEWERBE)	62943	45341	7415	17602	6180	8260	8052	1563	208	59
BAUHAUPTGEWERBE	3197	2780	13	417	168	332	328	2	4	1
AUSBAU- UND BAUHILFSGEWERBE	1646	1392	39	254	190	54	49	2	5	2
BAUGEWERBE	4843	4172	52	671	358	386	377	4	9	3
GROSSHANDEL	3429	1420	262	2009	964	184	164	34	20	7
HANDELSVERMITTLUNG	669	280	40	389	204	21	15	-	6	-
EINZELHANDEL	7504	1616	509	5888	4554	129	74	22	55	35
HANDEL	11602	3316	811	8284	5722	334	253	56	81	42
EISENBAHNEN	846	826	30	20	4	62	62	1	-	-
DEUTSCHE BUNDESPOST	398	369	165	29	18	3	3	1	-	-
VERKEHR (OHNE EISENBAHNEN UND DEUTSCHE BUNDESPOST)	1903	1386	48	517	278	49	47	2	2	1
VERKEHR- UND NACHRICHTENUEBERMITTLUNG	3147	2581	243	566	300	114	112	4	2	1
KREDIT- UND SONSTIGE FINANZIERUNGS- INSTITUTE	1878	101	95	1777	965	10	3	3	7	3
VERSICHERUNGSGEWERBE	129	7	6	122	90	-	-	-	-	-
KREDITINSTITUTE UND VERSICHERUNGS- GEWERBE	2007	108	101	1899	1055	10	3	3	7	3
GASTSTAETTEN- UND BEHERBERGUNGSGEWERBE	2530	1510	999	1020	834	207	196	90	21	14
REINIGUNG UND KOERPERPFLEGE	1359	1194	977	165	133	96	95	88	1	1
WISSENSCHAFT, BILDUNG, KUNST UND PUBLIZISTIK	1180	536	425	652	428	34	10	8	24	11
GESUNDHEITS- UND VETERINAERWESEN	5644	877	662	4767	3838	290	65	56	225	155
RECHTS- UND WIRTSCHAFTSBERATUNG	2109	294	46	1815	1217	64	40	2	24	11
SONSTIGE DIENSTLEISTUNGEN	260	177	45	83	42	16	14	4	2	2
DIENSTLEISTUNGEN, A.N.G.	13390	4588	3154	8502	6492	707	410	248	297	194
ORGANISATIONEN OHNE ERWERBSCHARAKTER UND PRIVATE HAUSHALTE	2606	631	497	1975	1440	74	23	22	51	34
GERIATSKOERPERSCHAFTEN	6843	3595	1078	3248	1875	236	176	29	60	33
SOZIALVERSICHERUNG	374	56	53	318	211	2	2	2	-	-
GEBIETSKOEPERSCHAFTEN UND SOZIAL- VERSICHERUNG	7217	3651	1131	3566	2086	238	178	31	60	33
OHNE ANGABE	48	47	46	1	1	4	4	3	-	-
INSGESAMT	109353	65637	13627	43716	23810	10176	9460	1939	716	369

SOZIALVERSICHERUNGSPFLICHTIG BESCHAEFTIGTE ARBEITNEHMER, DARUNTER AUSLAENDER IN DEN
 WIRTSCHAFTSABTEILUNGEN UND -GRUPPEN SOWIE ARBEITER UND ANGESTELLTE AM 31.12.86

WIRTSCHAFTSABTEILUNG ----- WIRTSCHAFTSUNTERABTEILUNG	BESCHAEFTIGTE					DARUNTER AUSLAENDER				
	INSGESAMT	DAVON				ZUSAMMEN	DAVON			
		DARUNTER ARBEITER	WEIBLICH	ANGEST.	WEIBLICH		DARUNTER ARBEITER	WEIBLICH	ANGEST.	DARUNTER WEIBLICH
KREIS HOCHSAUERLANDKREIS										
LAND- UND FORSTWIRTSCHAFT, TIERHALTUNG UND FISCHEREI	756	669	114	87	38	23	21	2	2	1
ENERGIEWIRTSCHAFT UND WASSERVER- SORGUNG, BERGBAU	1030	440	28	590	114	5	3	-	2	-
CHEMISCHE INDUSTRIE U. MINERALOEL- VERARBEITUNG	613	430	32	183	51	26	26	6	-	-
KUNSTSTOFF-, GUMMI- UND ASBESTVERARBEITUNG	2713	2137	522	576	205	272	266	73	6	2
GEWINNUNG UND VERARBEITUNG VON STEINEN UND ERDEN, FEINKERAMIK, GLAS	1296	996	118	300	83	97	93	16	4	1
EISEN- UND NE-METALLERZEUGUNG, GIESSEREI UND STAHLVERFORMUNG	7922	6296	423	1626	546	1066	1054	118	12	2
STAHL-, MASCHINEN- UND FAHRZEUGBAU, ADV	6052	4451	297	1601	532	234	226	37	8	3
ELEKTROTECHNIK, (OHNE ADV), FEINMECHANIK, EDM-W., OPTIK	10746	8202	2527	2544	886	909	805	382	24	4
HOLZ-, PAPIER- UND DRUCKGEWERBE	6654	5431	616	1223	434	447	438	105	9	1
LEDER-, TEXTIL- UND BEKLEIDUNGSGEWERBE	2097	1548	878	549	231	261	257	148	4	4
NAHRUNGS- UND GENUSSMITTELGEWERBE	1949	1149	194	800	647	23	19	8	4	4
VERARBEITENDES GEWERBE (OHNE BAUGEWERBE)	40042	30640	5607	9402	3615	3335	3264	893	71	21
BAUHAUPTGEWERBE	4289	3762	16	527	164	150	150	-	-	-
AUSBAU- UND BAUHILFSGEWERBE	1620	1352	46	268	194	19	19	1	-	-
BAUGEWERBE	5909	5114	62	795	350	169	169	1	-	-
GROSSHANDEL	2302	716	58	1586	604	31	26	2	5	3
HANDELSVERMITTLUNG	153	64	12	89	38	9	7	1	2	-
EINZELHANDEL	5068	734	380	4334	3386	41	14	6	27	17
HANDEL	7523	1514	447	6009	4028	81	47	9	34	20
EISENBAHNEN	200	197	11	3	3	3	3	-	-	-
DEUTSCHE BUNDESPOST	891	654	153	237	168	2	2	1	-	-
VERKEHR (OHNE EISENBAHNEN UND DEUTSCHE BUNDESPOST)	1339	1020	33	319	137	28	23	-	5	3
VERKEHR- UND NACHRICHTENUEBERMITTLUNG	2430	1871	197	559	308	33	28	1	5	3
KREDIT- UND SONSTIGE FINANZIERUNGS- INSTITUTE	1872	26	16	1846	824	6	-	-	6	2
VERSICHERUNGSGEWERBE	243	3	3	240	81	3	-	-	3	-
KREDITINSTITUTE UND VERSICHERUNGS- GEWERBE	2115	29	19	2086	905	9	-	-	9	2
GASTSTAETTEN- UND BEHERBERGUNGSGEWERBE	3749	2626	1802	1143	775	202	188	111	14	9
REINIGUNG UND KOERPERPFLEGE	999	908	772	91	71	48	45	39	3	1
WISSENSCHAFT, BILDUNG, KUNST UND PUBLIZISTIK	2345	725	453	1620	1154	50	25	14	25	14
BESUNDHEITS- UND VETERINAERWESEN	6099	940	733	5159	3904	159	43	36	116	64
RECHTS- UND WIRTSCHAFTSBERATUNG	1599	113	42	1486	914	4	1	1	3	1
SONSTIGE DIENSTLEISTUNGEN	378	255	40	123	73	10	10	2	-	-
DIENSTLEISTUNGEN, A.N.G.	15189	5567	3842	9622	6971	473	312	203	161	83
ORGANISATIONEN OHNE ERWERBSCHARAKTER UND PRIVATE HAUSHALTE	964	258	199	706	498	11	5	4	6	5
GEBIETSKOERPERSCHAFTEN	3298	809	165	2489	1243	38	19	11	19	7
SOZIALVERSICHERUNG	516	47	38	469	283	-	-	-	-	-
GEBIETSKOERPERSCHAFTEN UND SOZIAL- VERSICHERUNG	3814	856	203	2958	1526	38	19	11	19	7
OHNE ANGAEBE	230	229	206	1	1	4	4	1	-	-
INSGESAMT	80002	47187	10924	32815	18362	4181	3872	1125	309	148

WIRTSCHAFTSABTEILUNG ----- WIRTSCHAFTSUNTERABTEILUNG	BESCHAEFFTIGTE					DARUNTER AUSLAENDER				
	INSGESAMT	DAVON				ZUSAMMEN	DAVON			
		DARUNTER ARBEITER	WEIBLICH	ANGEST.	WEIBLICH		DARUNTER ARBEITER	WEIBLICH	ANGEST.	WEIBLICH
KREIS MAERKISCHER KREIS										
LAND- UND FORSTWIRTSCHAFT, TIERHALTUNG UND FISCHEREI	746	638	134	108	72	34	30	3	4	-
ENERGIEWIRTSCHAFT UND WASSERVER- SORGUNG, BERGBAU	1324	816	51	508	171	18	15	-	3	-
CHEMISCHE INDUSTRIE U. MINERALOEL- VERARBEITUNG	1283	714	156	569	210	71	62	5	9	2
KUNSTSTOFF-, GUMMI- UND ASBESTVERARBEITUNG	4475	3511	1203	964	385	569	563	171	6	-
GEWINNUNG UND VERARBEITUNG VON STEINEN UND ERDEN, FEINKERAMIK, GLAS	778	620	11	158	36	28	27	-	1	-
EISEN- UND NE-METALLERZEUGUNG, GIESSEREI UND STAHLVERFORMUNG	31290	24023	2920	7267	2547	5394	5315	778	79	25
STAHL-, MASCHINEN- UND FAHRZEUGBAU, ADV	16194	11275	1834	4919	1782	1772	1697	396	75	20
ELEKTROTECHNIK, (OHNE ADV), FEINMECHANIK, EBM-W., OPTIK	32010	23582	10205	8428	3400	4040	3937	2160	103	42
HOLZ-, PAPIER- UND DRUCKGEWERBE	2417	1870	486	547	250	169	167	68	2	1
LEDER-, TEXTIL- UND BEKLEIDUNGSGEWERBE	671	479	275	192	114	122	117	43	5	3
NAHRUNGS- UND GENUSSMITTELGEWERBE	2171	1229	285	942	816	52	48	16	4	4
VERARBEITENDES GEWERBE (OHNE BAUGEWERBE)	91269	67303	17375	23986	9540	12217	11933	3637	284	97
BAUHAUPTGEWERBE	4292	3678	35	614	265	299	296	3	3	1
AUSBAU- UND BAUHILFSGEWERBE	2239	1892	61	347	273	59	57	1	2	2
BAUGEWERBE	6531	5570	96	961	538	358	353	4	5	3
GROSSHANDEL	3568	1400	183	2168	983	111	93	14	18	9
HANDELSVERMITTLUNG	1044	397	100	647	352	38	28	7	10	3
EINZELHANDEL	9120	1577	658	7543	5955	170	74	26	96	63
HANDEL	13732	3374	941	10358	7290	319	195	47	124	75
EISENBAHNEN
DEUTSCHE BUNDESPOST
VERKEHR (OHNE EISENBAHNEN UND DEUTSCHE BUNDESPOST)	3007	2174	77	833	421	88	67	4	13	6
VERKEHR- UND NACHRICHTENUEBERMITTLUNG	3754	2832	354	922	497	84	71	5	13	6
KREDIT- UND SONSTIGE FINANZIERUNGS- INSTITUTE	3068	181	158	2887	1536	22	1	1	21	16
VERSICHERUNGSGEWERBE	200	5	4	195	122	-	-	-	-	-
KREDITINSTITUTE UND VERSICHERUNGS- GEWERBE	3268	186	162	3082	1658	22	1	1	21	16
GAJSTAEETEN- UND BEHERBERGUNGSGEWERBE	2973	1856	1279	1117	860	237	218	183	27	19
REINIGUNG UND KÖRPERPFLEGE	1767	1660	1413	107	72	117	116	96	1	-
WISSENSCHAFT, BILDUNG, KUNST UND PUBLIZISTIK	3242	1105	711	2137	1465	97	40	10	57	24
GESUNDHEITS- UND VETERINAERWESEN	6015	790	580	6925	5013	272	71	57	201	128
RECHTS- UND WIRTSCHAFTSBERATUNG	2748	274	88	2474	1671	25	6	2	19	11
SONSTIGE DIENSTLEISTUNGEN	1756	1103	101	653	330	69	65	1	4	2
DIENSTLEISTUNGEN, A.N.G.	19301	6788	4172	12513	9411	817	588	269	309	184
ORGANISATIONEN OHNE ERWERBSCHARAKTER UND PRIVATE HAUSHALTE	1486	471	358	1015	746	36	13	9	23	14
GEBIETSKÖRPERSCHAFTEN	6489	2415	913	4074	2371	141	75	24	66	28
SOZIALVERSICHERUNG	839	112	96	727	453	4	2	1	2	2
GEBIETSKÖRPERSCHAFTEN UND SOZIAL- VERSICHERUNG	7328	2527	1009	4801	2824	145	77	25	68	30
OHNE ANGABE	151	104	101	47	32	5	4	4	1	-
INSGESAMT	148910	90609	24753	58301	32779	14055	13200	4004	855	425

SOZIALVERSICHERUNGSPFLICHTIG BESCHAEFTIGTE ARBEITNEHMER, DARUNTER AUSLAENDER IN DEN
 WIRTSCHAFTSABTEILUNGEN UND -GRUPPEN SOWIE ARBEITER UND ANGESTELLTE AM 31.12.86

WIRTSCHAFTSABTEILUNG	BESCHAEFTIGTE					DARUNTER AUSLAENDER				
	INSGESAMT	DAVON			ZUSAMMEN	DAVON				
		ARBEITER	DARUNTER WEIBLICH	ANGEST.		ARBEITER	DARUNTER WEIBLICH	ANGEST.		
KREIS OLPE										
LAND- UND FORSTWIRTSCHAFT, TIERHALTUNG UND FISCHEREI	253	185	46	68	30	7	6	2	1	-
ENERGIEWIRTSCHAFT UND WASSERVER- SORGUNG, BERGBAU	966	673	10	293	52	67	64	-	3	-
CHEMISCHE INDUSTRIE U. MINERALOEL- VERARBEITUNG	46	26	2	20	7	1	1	-	-	-
KUNSTSTOFF-, GUMMI- UND ASBESTVERARBEITUNG	796	633	262	163	51	85	84	41	1	1
GEWINNUNG UND VERARBEITUNG VON STEINEN UND ERDEN, FEINKERAMIK, GLAS	301	210	40	91	28	31	31	12	-	-
EISEN- UND NE-METALLERZEUGUNG, GIESSEREI UND STAHLVERFORMUNG	4613	3745	721	868	307	620	612	134	8	4
STAHL-, MASCHINEN- UND FAHRZEUGBAU, ADV	5391	3829	691	1562	503	449	438	144	11	1
ELEKTROTECHNIK, (OHNE ADV), FEINMECHANIK, EDM-W., OPTIK	6610	5172	1271	1438	458	758	743	240	7	1
HOLZ-, PAPIER- UND DRUCKGEWERBE	1904	1510	154	394	149	117	112	18	5	-
LEDER-, TEXTIL- UND DEKLEIDUNGSGEWERBE	250	192	173	58	44	6	6	6	-	-
NAHRUNGS- UND GENUSSMITTELGEWERBE	1384	977	293	407	287	61	59	24	2	-
VERARBEITENDES GEWERBE (OHNE BAUGEWERBE)	21295	16294	3607	5001	1834	2120	2086	619	34	7
BAUHAUPTGEWERBE	1521	1300	5	221	95	65	64	-	1	-
AUSBAU- UND BAUHILFSGEWERBE	492	407	26	85	61	7	5	-	2	2
BAUGEWERBE	2013	1707	31	306	156	72	69	-	3	2
GROSSHANDEL	1493	443	25	1050	467	12	10	-	2	1
HANDELSVERMITTLUNG	146	66	11	80	41	3	3	-	-	-
EINZELHANDEL	2224	505	127	1719	1309	18	9	-	9	8
HANDEL	3863	1014	163	2849	1897	33	22	-	11	9
EISENBAHNEN
DEUTSCHE BUNDESPOST
VERKEHR (OHNE EISENBAHNEN UND DEUTSCHE BUNDESPOST)	665	513	25	152	71	15	14	1	1	1
VERKEHR- UND NACHRICHTENUEBERMITTLUNG	958	734	79	224	132	18	17	3	1	1
KREDIT- UND SONSTIGE FINANZIERUNGS- INSTITUTE	769	20	18	749	330	1	-	-	1	-
VERSICHERUNGSGEWERBE	47	1	1	46	27	1	1	1	-	-
KREDITINSTITUTE UND VERSICHERUNGS- GEWERBE	816	21	19	795	357	2	1	1	1	-
GASTSTAETTEN- UND BEHERBERGUNGSGEWERBE	793	539	360	254	203	20	23	8	5	4
REINIGUNG UND KOERPERPFLEGE	385	370	323	15	10	11	11	8	-	-
WISSENSCHAFT, BILDUNG, KUNST UND PUBLIZISTIK	767	281	136	486	327	16	5	3	11	5
GESUNDHEITS- UND VETERINAERWESEN	1785	200	157	1585	1328	39	5	4	34	16
RECHTS- UND WIRTSCHAFTSBERATUNG	558	35	10	523	304	3	2	1	1	1
SONSTIGE DIENSTLEISTUNGEN	282	181	10	101	48	6	2	-	4	1
DIENSTLEISTUNGEN, A.N.G.	4570	1606	996	2964	2220	103	48	24	55	27
ORGANISATIONEN OHNE ERWERBSCHARAKTER UND PRIVATE HAUSHALTE	769	193	147	576	442	6	3	3	3	1
GEBIETSKOERPERSCHAFTEN	1567	603	234	964	445	8	3	1	5	-
SOZIALVERSICHERUNG	143	19	16	124	84	-	-	-	-	-
GEBIETSKOERPERSCHAFTEN UND SOZIAL- VERSICHERUNG	1710	622	250	1088	529	8	3	1	5	-
OHNE ANGABE	111	111	110	-	-	3	3	3	-	-
INSGESAMT	37324	23169	5458	14164	7649	2439	2322	656	117	47

WIRTSCHAFTSABTEILUNG ----- WIRTSCHAFTSUNTERABTEILUNG	BESCHAEFTIGTE					DARUNTER AUSLAENDER				
	INSGESAMT	DAVON			ZUSAMMEN	DAVON				
		DARUNTER ARBEITER	WEIBLICH	ANGEST.		DARUNTER ARBEITER	WEIBLICH	ANGEST.		
KREIS SIEGEN										
LAND- UND FORSTWIRTSCHAFT, TIERHALTUNG UND FISCHEREI	293	242	69	51	20	32	32	1	-	-
ENERGIEWIRTSCHAFT UND WASSERVER- SORGUNG, BERGBAU	1045	497	78	548	172	4	2	-	2	2
CHEMISCHE INDUSTRIE U. MINERALOEL- VERARBEITUNG	792	557	115	235	68	14	13	-	1	-
KUNSTSTOFF-, GUMMI- UND ASBESTVERARBEITUNG	1581	1279	446	302	129	75	71	45	4	2
GEWINNUNG UND VERARBEITUNG VON STEINEN UND ERDEN, FEINKERAMIK, GLAS	546	410	8	136	44	26	26	-	-	-
EISEN- UND NE-METALLERZEUGUNG, GIESSEREI UND STAHLVERFORMUNG	13249	10000	493	3249	951	1505	1471	42	34	4
STAHL-, MASCHINEN- UND FAHRZEUGBAU, ADV	19793	12470	896	7323	2055	1052	956	58	96	32
ELEKTROTECHNIK, (OHNE ADV), FEINMECHANIK, EBM-W., OPTIK	10998	8074	1575	2924	902	887	857	162	30	7
HOLZ-, PAPIER- UND DRUCKGEMERBE	2041	1561	206	480	216	59	55	8	4	1
LEDER-, TEXTIL- UND BEKLEIDUNGSGEMERBE	552	414	235	136	80	56	56	36	-	-
NAHRUNGS- UND GENUSSMITTELGEMERBE	2165	1128	209	1037	781	37	33	9	4	4
VERARBEITENDES GEWERBE (OHNE BAUGEMERBE)	51717	35895	4183	15822	5306	3711	3538	360	173	50
BAUHAUPTGEMERBE	4260	3416	20	844	306	264	260	2	4	1
AUSBAU- UND BAUHILFSGEMERBE	1421	1332	170	289	186	22	19	5	3	3
BAUGEMERBE	5881	4748	190	1133	494	286	279	7	7	4
GROSSHANDEL	5191	1914	240	3277	1360	133	98	6	35	15
HANDELSVERMITTLUNG	952	396	83	556	270	26	23	5	3	3
EINZELHANDEL	7334	1593	457	5741	4416	116	59	13	57	42
HANDEL	13477	3903	780	9574	6046	275	180	24	95	60
EISENBAHNEN	722	604	25	118	52	25	25	-	-	-
DEUTSCHE BUNDESPOST	917	670	268	247	209	1	1	1	-	-
VERKEHR (OHNE EISENBAHNEN UND DEUTSCHE BUNDESPOST)	2132	1513	37	619	268	52	42	-	10	6
VERKEHR- UND NACHRICHTENVERMITTLUNG	3771	2787	330	984	529	78	68	1	10	6
KREDIT- UND SONSTIGE FINANZIERUNGS- INSTITUTE	2153	122	96	2031	1048	7	1	1	6	4
VERSICHERUNGSGEMERBE	609	37	11	572	190	3	-	-	3	1
KREDITINSTITUTE UND VERSICHERUNGS- GEMERBE	2762	159	107	2603	1238	10	1	1	9	5
SASTSTAETTEN- UND BEHERBERGUNGSGEMERBE	2198	1592	1137	606	499	142	127	62	15	10
REINIGUNG UND KOERPERPFLEGE	1136	1050	882	86	65	48	47	38	1	-
WISSENSCHAFT, BILDUNG, KUNST UND PUBLIZISTIK	2448	441	290	2007	1133	102	14	11	88	34
GESUNDHEITS- UND VETERINAERWESEN	5440	1006	851	4634	3055	173	67	65	106	57
RECHTS- UND WIRTSCHAFTSBERATUNG	2347	251	53	2096	1110	25	9	1	16	4
SONSTIGE DIENSTLEISTUNGEN	580	329	27	251	113	43	40	3	3	1
DIENSTLEISTUNGEN, A.N.G.	14349	4669	3240	9680	6775	533	304	180	229	106
ORGANISATIONEN OHNE ERWERBSCHARAKTER UND PRIVATE HAUSHALTE	2252	593	461	1659	1163	61	24	16	37	19
GEBIETSKOERPERSCHAFTEN	6116	2951	1032	3165	1577	100	75	35	25	16
SOZIALVERSICHERUNG	685	75	63	610	360	3	2	2	1	-
GEBIETSKOERPERSCHAFTEN UND SOZIAL- VERSICHERUNG	6801	3026	1095	3775	1937	103	77	37	26	16
OHNE ANGABE	81	81	81	-	-	1	1	1	-	-
INSGESAMT	102429	56600	10614	45829	23688	5094	4506	628	588	268

SOZIALVERSICHERUNGSPFLICHTIG BESCHAEFTIGTE ARBEITNEHMER, DARUNTER AUSLAENDER IN DEN
 WIRTSCHAFTSABTEILUNGEN UND -GRUPPEN SOWIE ARBEITER UND ANGESTELLTE AM 31.12.86

WIRTSCHAFTSABTEILUNG ----- WIRTSCHAFTSUNTERABTEILUNG	BESCHAEFTIGTE					DARUNTER AUSLAENDER				
	INSGESAMT	DAVON			ZUSAMMEN	DAVON				
		DARUNTER ARBEITER	WEIBLICH	ANGEST.		DARUNTER ARBEITER	WEIBLICH	ANGEST.	DARUNTER WEIBLICH	
KREIS SOEST										
LAND- UND FORSTWIRTSCHAFT, TIERHALTUNG UND FISCHEREI	915	767	154	148	71	18	17	1	1	1
ENERGIEWIRTSCHAFT UND WASSERVER- SORGUNG, BERGBAU	500	266	16	234	44	2	1	-	1	-
CHEMISCHE INDUSTRIE U. MINERALDEL- VERARBEITUNG	169	107	45	62	31	5	5	3	-	-
KUNSTSTOFF-, GUMMI- UND ASBESTVERARBEITUNG	1674	1281	238	393	148	219	217	35	2	-
GEWINNUNG UND VERARBEITUNG VON STEINEN UND ERDEN, FEINKERAMIK, GLAS	1574	1169	24	405	108	86	84	-	2	-
EISEN- UND NE-METALLERZEUGUNG, GIESSEREI UND STAHLVERFORMUNG	5505	4357	251	1148	376	625	615	58	10	-
STAHL-, MASCHINEN- UND FAHRZEUGBAU, ADV	5557	4112	105	1445	454	226	218	6	8	4
ELEKTROTECHNIK, (OHNE ADV), FEINMECHANIK, EDM-W., OPTIK	13834	9466	3068	4368	1472	1941	1880	920	61	23
HOLZ-, PAPIER- UND DRUCKGEBWERBE	2662	2147	277	515	235	166	160	31	6	3
LEDER-, TEXTIL- UND BEKLEIDUNGSGEBWERBE	1323	1075	853	248	115	160	151	99	9	1
NAHRUNGS- UND GENUSSMITTELGEBWERBE	2889	1722	255	1167	720	68	59	13	9	4
VERARBEITENDES GEBWERBE (OHNE BAUGEBWERBE)	35187	25436	5116	9751	3659	3496	3389	1165	107	35
BAUHAUPTGEBWERBE	3803	3197	11	606	217	193	188	-	5	1
AUSBAU- UND BAUHILFSGEBWERBE	1346	1140	31	206	123	17	16	-	1	1
BAUGEBWERBE	5149	4337	42	812	340	210	204	-	6	2
GROSSHANDEL	3366	1162	91	2104	832	76	60	4	16	8
HANDELSVERMITTLUNG	193	90	18	103	67	8	6	1	2	1
EINZELHANDEL	5720	866	321	4854	3719	86	38	20	48	37
HANDEL	9279	2138	430	7141	4618	170	104	25	66	46
EISENBAHNEN	207	114	4	93	16	6	6	-	-	-
DEUTSCHE BUNDESPOST	375	303	115	72	60	-	-	-	-	-
VERKEHR (OHNE EISENBAHNEN UND DEUTSCHE BUNDESPOST)	1405	994	40	411	203	41	35	1	6	4
VERKEHR- UND NACHRICHTENVERMITTLUNG	1987	1411	159	576	279	47	41	1	6	4
KREDIT- UND SONSTIGE FINANZIERUNGS- INSTITUTE	1744	57	45	1687	873	4	1	1	3	1
VERSICHERUNGSGEBWERBE	276	3	2	273	97	11	-	-	11	8
KREDITINSTITUTE UND VERSICHERUNGS- GEBWERBE	2020	60	47	1960	970	15	1	1	14	9
GASTSTAETTEN- UND BEHERBERGUNGSGEBWERBE	2796	1611	1164	1185	911	219	197	108	22	16
REINIGUNG UND KOERPERPFLEGE	1093	902	821	111	68	33	32	28	1	-
WISSENSCHAFT, BILDUNG, KUNST UND PUBLIZISTIK	2492	760	503	1732	1259	68	21	12	47	22
GESUNDHEITS- UND VETERINAERWESEN	7219	1240	913	5979	4371	211	58	53	153	90
RECHTS- UND WIRTSCHAFTSBERATUNG	1578	201	89	1377	951	14	4	1	10	4
SONSTIGE DIENSTLEISTUNGEN	715	549	39	166	62	27	26	1	1	1
DIENSTLEISTUNGEN, A.N.G.	15893	5343	3529	10550	7622	572	338	203	234	133
ORGANISATIONEN OHNE ERWERBSCHARAKTER UND PRIVATE HAUSHALTE	1503	662	419	841	620	30	16	8	14	10
GEBIETSKOERPERSCHAFTEN	4870	2035	475	2835	1389	239	136	38	103	43
SOZIALVERSICHERUNG	471	29	20	442	265	2	-	-	2	2
GEBIETSKOERPERSCHAFTEN UND SOZIAL- VERSICHERUNG	5341	2064	495	3277	1654	241	136	38	105	45
OHNE ANGABE	42	27	27	15	9	1	1	1	-	-
INSGESAMT	77816	42511	10434	35305	19886	4802	4248	1443	554	285

WIRTSCHAFTSABTEILUNG ----- WIRTSCHAFTSUNTERABTEILUNG	BESCHAEFTIGTE					DARUNTER AUSLAENDER				
	INSGESAMT	DAVON				ZUSAMMEN	DAVON			
		DARUNTER ARBEITER	WEIBLICH	ANGEST.	WEIBLICH		DARUNTER ARBEITER	WEIBLICH	ANGEST.	WEIBLICH
KREIS UNNA										
LAND- UND FORSTWIRTSCHAFT, TIERHALTUNG UND FISCHEREI	911	777	163	134	75	39	38	9	1	-
ENERGIEWIRTSCHAFT UND WASSERVER- SORGUNG, BERGBAU	13081	13260	76	621	142	1944	1943	1	1	-
CHEMISCHE INDUSTRIE U. MINERALOEL- VERARBEITUNG	2598	1434	115	1156	335	40	31	5	9	2
KUNSTSTOFF-, GUMMI- UND ASBESTVERARBEITUNG	851	726	347	125	51	38	38	13	-	-
GEWINNUNG UND VERARBEITUNG VON STEINEN UND ERDEN, FEINKERAMIK, GLAS	561	432	35	129	43	104	104	7	2	-
EISEN- UND NE-METALLERZEUGUNG, GIESSEREI UND STAHLVERFORMUNG	8568	6899	223	1669	507	1205	1188	52	17	5
STAHL-, MASCHINEN- UND FAHRZEUGBAU, ADV	10861	7373	522	3488	1113	778	748	65	30	11
ELEKTROTECHNIK, (OHNE ADV), FEINMECHANIK, EDM-W., OPTIK	6321	4534	1677	1787	711	414	399	125	15	7
HOLZ-, PAPIER- UND DRUCKGEWERBE	2099	1524	407	575	247	77	75	31	2	1
LEDER-, TEXTIL- UND BEKLEIDUNGSGEWERBE	1579	1326	900	253	161	217	216	129	1	1
NAHRUNGS- UND GENUSSMITTELGEWERBE	2466	1499	588	967	790	314	304	253	10	7
VERARBEITENDES GEWERBE (OHNE BAUGEWERBE)	35896	25747	4806	10149	3958	3189	3103	680	86	34
BAUHAUPTGEWERBE	4104	3317	18	787	289	239	235	-	4	1
AUSBAU- UND BAUHILFSGEWERBE	1973	1634	54	339	228	34	34	2	-	-
BAUGEWERBE	6077	4951	72	1126	517	273	269	2	4	1
GROSSHANDEL	2969	1211	170	1758	808	88	80	7	8	5
HANDELSVERMITTLUNG	307	141	15	166	91	6	6	-	-	-
EINZELHANDEL	9748	1950	647	7798	5821	141	80	32	61	28
HANDEL	13024	3302	832	9722	6720	235	166	39	69	33
EISENBAHNEN	89	83	12	6	3	14	13	-	1	-
DEUTSCHE BUNDESPOST	183	172	59	11	5	-	-	-	-	-
VERKEHR (OHNE EISENBAHNEN UND DEUTSCHE BUNDESPOST)	3156	2163	220	993	425	132	107	3	25	5
VERKEHR- UND NACHRICHTENUEBERMITTLUNG	3428	2418	291	1010	433	146	120	3	26	5
KREDIT- UND SONSTIGE FINANZIERUNGS- INSTITUTE	1978	99	69	1879	1002	11	3	2	8	7
VERSICHERUNGSGEWERBE	142	6	3	136	77	1	1	1	-	-
KREDITINSTITUTE UND VERSICHERUNGS- GEWERBE	2120	105	92	2015	1079	12	4	3	8	7
GASTSTAETTEN- UND BEHERBERGUNGSGEWERBE	1898	1125	734	765	599	165	151	58	14	10
REINIGUNG UND KOERPERPFLEGE	1447	1329	1105	118	100	73	72	49	1	1
WISSENSCHAFT, BILDUNG, KUNST UND PUBLIZISTIK	3515	1483	954	2032	1484	164	107	32	57	23
GESUNDHEITS- UND VETERINAERWESEN	5389	651	508	4738	4126	139	37	36	102	60
RECHTS- UND WIRTSCHAFTSBERATUNG	2064	297	40	1767	1157	36	21	-	15	8
SONSTIGE DIENSTLEISTUNGEN	768	548	57	220	108	24	22	1	2	1
DIENSTLEISTUNGEN, A.N.G.	15073	5433	3398	9640	7574	601	410	176	191	103
ORGANISATIONEN OHNE ERWERBSCHARAKTER UND PRIVATE HAUSHALTE	2064	685	457	1379	992	63	50	20	13	7
GEBIETSKOERPERSCHAFTEN	5279	2099	615	3188	1703	49	19	8	30	18
SOZIALVERSICHERUNGS	402	32	26	378	255	-	-	-	-	-
GEBIETSKOERPERSCHAFTEN UND SOZIAL- VERSICHERUNG	5681	2131	641	3550	1958	49	19	8	30	18
OHNE ANGABE	1	-	-	1	-	-	-	-	-	-
INSGESAMT	98156	58809	10028	39347	23448	6551	6122	941	429	208

Berufssystematischer Teil

SOZIALVERSICHERUNGSPFLICHTIG BESCHAEFTIGTE ARBEITNEHMER AM 31.12.1986 NACH BERUFSBEREICHEN UND -GRUPPEN,
AUSLAENDERN SOWIE STELLUNG IM BERUF

BERUFSGRUPPEN	BESCHAEFTIGTE						DAR. AUSLAENDER			
	INSGESAMT	ARBEITER			ANGESTELLTE			DAVON		
		ZUSAMMEN	FACH-	AZUBI	ZUSAMMEN	AZUBI	ZUSAMMEN	ARBEITER	ANGEST.	AZUBI
			ARBEITER							
1	2	3	4	5	6	7	8	9	10	
05 NORDRHEIN-WESTFALEN										
PFLANZENBAUER, TIERZUECHTER	69541	63392	25206	-	6149	-	3531	3424	107	-
BERGLEUTE, MINERALGEWINNER	96370	96161	73049	-	209	-	24618	24613	5	-
FERTIGUNGSBERUFE	2021376	1926769	948643	-	94607	-	248684	246860	1824	-
STEINBEARBEITER,	9200	8964	3186	-	236	-	1897	1894	3	-
KERAMIKER, GLASMACHER	13120	12686	2831	-	434	-	2500	2487	13	-
CHEMIEARBEITER	129116	124732	34824	-	4384	-	22520	22375	145	-
PAPIERHERSTELLER	72664	65364	25518	-	7300	-	8420	8298	122	-
HOLZAUFBEREITER	15511	15194	5337	-	317	-	2178	2167	11	-
METALLERZEUGER, -BEARBEITER	242340	239087	97716	-	3253	-	56764	56711	53	-
SCHLOSSER, MECHANIKER	487179	458253	318982	-	28926	-	28596	28092	504	-
ELEKTRIKER	168916	156765	107805	-	12151	-	5953	5759	194	-
MONTIERER	122139	121459	10556	-	680	-	30066	30050	16	-
TEXTIL-, BEKLEIDUNGSBERUFE	80323	76833	35223	-	3490	-	10504	10436	68	-
LEDERHERSTELLER	14035	13362	5680	-	673	-	1683	1665	18	-
ERNAEHRUNGSBERUFE	132399	124063	42382	-	8336	-	17270	17009	261	-
BAUBERUFE	175164	166534	100395	-	8630	-	20647	20504	143	-
BAU-, RAUMAUSSTATTER	37202	35335	24798	-	1867	-	2966	2939	27	-
TISCHLER, MODELLBAUER	68803	65995	46489	-	2808	-	2649	2627	22	-
MALER, LACKIERER	58014	56506	36040	-	1508	-	4153	4142	11	-
WARENPRUEFER	99196	92225	17474	-	6971	-	14525	14372	153	-
HILFSARBEITER	36907	36537	2583	-	370	-	9483	9460	23	-
MASCHINISTEN	59148	56875	30824	-	2273	-	5910	5873	37	-
TECHNISCHE BERUFE	391138	21136	12701	-	370002	-	9739	900	8839	-
INGENIEURE, CHEMIKER	108604	673	285	-	107931	-	3664	46	3618	-
TECHNIKER	282534	20463	12416	-	262071	-	6075	854	5221	-
DIENSTLEISTUNGSBERUFE	2944534	730070	175944	-	2214464	-	117874	67257	50617	-
WARENKAUFLEUTE	450199	23360	7152	-	426839	-	9234	1965	7269	-
DIENSTLEISTUNGSKAUFLEUTE	199931	3118	1149	-	196813	-	2781	112	2669	-
VERKEHRSBERUFE	384503	335672	95922	-	48831	-	29342	28050	1292	-
ORGANISATIONSBERUFE	1044827	17611	4229	-	1027216	-	17395	706	16689	-
ORDNUNGS-, SICHERHEITSBERUFE	69316	53229	12570	-	16087	-	3013	2903	210	-
SCHRIFTWERKSCHAFFENDE	42622	4649	2421	-	37973	-	2975	234	2741	-
GESUNDHEITSDIENSTBERUFE	287283	11209	1211	-	276074	-	12809	820	12069	-
SOZIALBERUFE	170224	7879	1245	-	162345	-	6826	235	6591	-
ALLG. DIENSTLEISTUNGSBERUFE	295629	273343	50045	-	22286	-	33419	32332	1087	-
SONSTIGE ARBEITSKRAEFTE	10265	6867	407	-	3398	-	534	444	90	-
OHNE ANGABE	7	5	2	-	2	-	1	1	-	-
INGESAMT	5533231	2844400	1235952	-	2688831	-	404981	363499	61482	-

SOZIALVERSICHERUNGSPFLICHTIG BESCHAEFTIGTE ARBEITNEHMER AM 31.12.1986 NACH BERUFSBEREICHEN UND -GRUPPEN,
AUSLAENDERN SOWIE STELLUNG IM BERUF

BERUFSGRUPPEN	BESCHAEFTIGTE						DAR. AUSLAENDER				
	INSGE- SAMT	ARBEITER			ANGESTELLTE			DARVON			
		ZUSAMMEN	FACH- ARBEITER	AZUBI	ZUSAMMEN	AZUBI	ZUSAMMEN	ARBEITER	ANGEST.	AZUBI	
											1
	051	DUESSELDORF, REGIERUNGSBEZIRK									
PFLANZENBAUER, TIERZUECHTER	21551	19366	7821	-	2185	-	1330	1282	48	-	
BERGLEUTE, MINERALGWINNER	25789	25736	19648	-	53	-	6998	6994	4	-	
FERTIGUNGSBERUFE	625491	594185	297790	-	31306	-	89289	88538	751	-	
STEINDEARBEITER,	3038	2967	943	-	71	-	866	865	1	-	
KERAMIKER, GLASMACHER	3571	3414	1059	-	157	-	743	737	6	-	
CHEMIEARBEITER	36153	34750	9513	-	1403	-	6696	6637	59	-	
PAPIERHERSTELLER	23023	20203	8015	-	2740	-	2672	2607	65	-	
HOLZAUFBEREITER	1581	1525	449	-	56	-	307	303	4	-	
METALLERZEUGER, -BEARBEITER	85550	84362	34491	-	1188	-	22690	22669	21	-	
SCHLOSSER, MECHANIKER	154332	144922	103736	-	9410	-	11514	11310	204	-	
ELEKTRIKER	57749	53604	38075	-	4145	-	2443	2362	81	-	
MASTIERER	31289	31016	1912	-	273	-	9558	9550	8	-	
TEXTIL-, BEKLEIDUNGSBERUFE	23364	22211	10059	-	1153	-	3551	3521	30	-	
LEDERHERSTELLER	5499	5252	2510	-	247	-	697	690	7	-	
ERNAHRUNGSBERUFE	38433	35923	12097	-	2510	-	5473	5377	96	-	
BAUERBERUFE	51614	48559	29233	-	2955	-	7920	7856	64	-	
BAU-, RAUM AUSSTATTER	10789	10241	7333	-	548	-	800	871	9	-	
TISCHLER, MODELLBAUER	14931	14239	9706	-	692	-	803	796	7	-	
MALER, LACKIERER	19044	19336	12675	-	508	-	1405	1404	1	-	
WARFENPFLIEFER	33409	30963	4819	-	2446	-	5858	5787	71	-	
HILFSARBEITER	9272	9195	422	-	77	-	2366	2361	5	-	
MASCHINISTEN	22050	21323	10743	-	727	-	2847	2835	12	-	
TECHNISCHE BERUFE	140092	8169	4875	-	131923	-	4080	401	3679	-	
INGENIEURE, CHEMIKER	39982	140	63	-	39842	-	1529	7	1521	-	
TECHNIKER	100110	8029	4812	-	92001	-	2552	394	2158	-	
DIENSTLEISTUNGSBERUFE	993011	243346	53621	-	749665	-	47441	26888	20553	-	
WARENKAUFLEUTE	151907	7792	2050	-	144115	-	3868	717	3151	-	
DIENSTLEISTUNGSKAUFLEUTE	70757	1125	407	-	69632	-	1350	42	1308	-	
VERKEHRBERUFE	133430	114579	28456	-	18851	-	12180	11534	646	-	
ORGANISATIONSBERUFE	363493	6184	1410	-	357309	-	7669	318	7351	-	
ORDNUNGS-, SICHERHEITSBERUFE	24064	17990	3737	-	6074	-	1383	1297	86	-	
SCHRIFTFUEHRERBERUFE	13421	1499	806	-	11922	-	899	80	819	-	
GESUNDHEITSDIENSTBERUFE	88054	3356	333	-	85498	-	4718	282	6436	-	
SOZIALBERUFE	50703	2284	368	-	48419	-	2317	68	2249	-	
ALLG. DIENSTLEISTUNGSBERUFE	96382	88537	16054	-	7945	-	13057	12550	507	-	
SONSTIGE ARBEITSKRAEFTE	3166	1913	58	-	1253	-	158	131	27	-	
OHNE ANGABE	3	2	1	-	1	-	-	-	-	-	
INSGESAMT	1809103	892717	383814	-	916386	-	149296	124234	25062	-	

SOZIALVERSICHERUNGSPFLICHTIG BESCHAEFTIGTE ARBEITNEHMER AM 31.12.1986 NACH BERUFSBEREICHEN UND -GRUPPEN,
 AUSLAENDERN SOWIE STELLUNG IM BERUF

BERUFSGRUPPEN	BESCHAEFTIGTE						DAR. AUSLAENDER			
	INSGESAMT	ARBEITER			ANGESTELLTE			DAVON		
		ZUSAMMEN	FACH- ARBEITER	AZUBI	ZUSAMMEN	AZUBI	ZUSAMMEN	ARBEITER	ANGEST.	AZUBI
05111 DUESSELDORF, KREISFREIE STADT										
PFLANZENBAUER, TIERZUECHTER	2300	1739	722	-	561	-	175	163	12	-
BERGLEUTE, MINERALGENIEUER	22	20	6	-	2	-	5	5	-	-
FERTIGUNGSBERUFE	81916	76535	42096	-	5381	-	13991	13810	181	-
STEINARBEITER,	303	294	185	-	9	-	94	94	-	-
KERAMIKER, GLASHACHER	623	613	326	-	10	-	146	146	-	-
CHEMIEARBEITER	3602	3204	453	-	318	-	688	671	17	-
PAPIERHERSTELLER	4235	3452	1581	-	783	-	602	578	24	-
HOLZAUFBEREITER	109	95	26	-	13	-	28	28	-	-
METALLERZEUGER, -BEARBEITER	8749	8653	4298	-	96	-	2525	2523	2	-
SCHLOSSER, MECHANIKER	21521	20058	15048	-	1463	-	2123	2076	47	-
ELEKTRIKER	8146	7448	5363	-	698	-	409	388	21	-
MONTIERER	1667	1657	139	-	10	-	708	708	-	-
TEXTIL-, BEKLEIDUNGSBERUFE	1377	1259	509	-	118	-	247	240	7	-
LEDERHERSTELLER	778	746	615	-	32	-	82	81	1	-
ERNAEHRUNGSBERUFE	6997	6534	2294	-	463	-	1544	1519	25	-
BAUBERUFE	7904	7331	4585	-	573	-	1951	1935	16	-
BAU-, RAUM AUSSTATTER	1826	1723	1259	-	103	-	138	137	1	-
TISCHLER, MODELLBAUER	1578	1494	1007	-	84	-	137	136	1	-
MALER, LACKIERER	3572	3483	2266	-	89	-	328	328	-	-
WARENPRUEFER	4671	4274	367	-	397	-	1323	1308	15	-
HILFSARBEITER	1405	1391	44	-	14	-	481	480	1	-
MASCHINISTEN	2854	2746	1731	-	108	-	437	434	3	-
TECHNISCHE BERUFE	26225	1050	681	-	25175	-	971	59	912	-
INGENIEURE, CHEMIKER	9693	29	5	-	9054	-	414	2	412	-
TECHNIKER	17142	1021	676	-	16121	-	557	57	500	-
DIENSTLEISTUNGSBERUFE	226588	43649	8597	-	182939	-	14811	7988	6823	-
WARENKAUFLEUTE	30136	1439	482	-	28697	-	1235	184	1051	-
DIENSTLEISTUNGSKAUFLEUTE	25627	222	42	-	25405	-	725	14	711	-
VERKEHRSBERUFE	23307	18899	3646	-	4408	-	2826	2620	206	-
ORGANISATIONSBERUFE	95783	1501	217	-	94282	-	3050	104	2946	-
ORDNUNGS-, SICHERHEITSBERUFE	5294	3624	540	-	1670	-	430	408	22	-
SCHRIFTFERKSCHAFFENDE	4300	348	181	-	3952	-	320	27	293	-
GESUNDHEITSDIENSTBERUFE	13050	378	19	-	13472	-	893	47	846	-
SOZIALBERUFE	8618	170	31	-	8448	-	505	11	494	-
ALLG. DIENSTLEISTUNGSBERUFE	19673	17068	3439	-	2605	-	4827	4573	254	-
SONSTIGE ARBEITSKRAEFTE	809	506	4	-	303	-	49	41	8	-
OHNE ANGABE	2	1	-	-	1	-	-	-	-	-
INSGESAMT	337862	123500	52106	-	214362	-	30002	22066	7936	-

SOZIALVERSICHERUNGSPFLICHTIG BESCHAEFTIGTE ARBEITNEHMER AM 31.12.1986 NACH BERUFSBEREICHEN UND -GRUPPEN,
AUSLAENDERN SOWIE STELLUNG IM BERUF

BERUFSGRUPPEN	BESCHAEFTIGTE						DAR. AUSLAENDER			
	INSGE- SAMT	ARBEITER			ANGESTELLTE			DARVON		
		ZUSAMMEN	FACH-	AZUBI	ZUSAMMEN	AZUBI	ZUSAMMEN	ARBEITER	ANGEST.	AZUBI
			ZUSAMMEN	ARBEITER		AZUBI		ZUSAMMEN	ARBEITER	ANGEST.
1	2	3	4	5	6	7	8	9	10	
05112 DUISBURG, KREISFREIE STADT										
PFLANZENBAUER, TIERZUECHTER	1488	1362	515	-	126	-	84	82	2	-
BERGLEUTE, MINERALGEWINNER	3537	3536	2442	-	1	-	1003	1003	-	-
FERTIGUNGSBERUFE	69974	67029	34530	-	2945	-	9379	9321	58	-
STEINBEARBEITER,	290	288	92	-	2	-	152	152	-	-
KERAMIKER, GLASMACHER	56	53	13	-	3	-	6	6	-	-
CHEMIEARBEITER	2131	2048	218	-	83	-	261	260	1	-
PAPIERHERSTELLER	1321	1215	254	-	106	-	67	66	1	-
HOLZAUFBEREITER	189	184	102	-	5	-	29	29	-	-
METALLERZEUGER, -BEARBEITER	14492	14352	5494	-	140	-	3500	3497	3	-
SCHLOSSER, MECHANIKER	18722	17786	13033	-	936	-	1471	1449	22	-
ELEKTRIKER	7519	7037	4838	-	482	-	311	307	4	-
MONTIERER	1332	1315	86	-	17	-	318	317	1	-
TEXTIL-, BEKLEIDUNGSBERUFE	611	578	192	-	33	-	80	79	1	-
LEDERHERSTELLER	194	184	148	-	10	-	8	7	1	-
ERNAHRUNGSBERUFE	3097	2863	961	-	234	-	369	362	7	-
BAUBERUFE	6210	5862	3388	-	348	-	1169	1160	9	-
BAU-, RAUMUSSTATTER	1306	1272	748	-	34	-	165	164	1	-
TISCHLER, MODELLBAUER	1156	1083	819	-	73	-	47	47	-	-
MALLER, LACKIERER	2074	2016	1431	-	58	-	122	122	-	-
WARENPRUEFER	2909	2645	603	-	264	-	350	346	4	-
HILFSARBEITER	745	744	58	-	1	-	149	149	-	-
MASCHINISTEN	5620	5504	2052	-	116	-	805	802	3	-
TECHNISCHE BERUFE	18953	1431	949	-	17522	-	456	48	408	-
INGENIEURE, CHEMIKER	4763	9	8	-	4754	-	140	-	140	-
TECHNIKER	14190	1422	941	-	12768	-	316	48	268	-
Dienstleistungsberufe	97198	29473	6205	-	67725	-	5084	3387	1697	-
WARENKAUFLEUTE	13056	717	135	-	12339	-	326	92	234	-
Dienstleistungskaufleute	5414	63	12	-	5351	-	81	3	78	-
Verkehrsberufe	17414	15152	3680	-	2262	-	2054	1998	56	-
Organisationsberufe	33357	764	150	-	32593	-	430	29	401	-
Opomungs-, Sicherheitsberufe	2863	2355	413	-	508	-	138	134	4	-
Schriftwerkschaffende	947	114	66	-	833	-	64	5	59	-
Gesundheitsdienstberufe	9484	502	32	-	8982	-	555	36	519	-
Sozialberufe	4672	297	37	-	4375	-	321	4	317	-
Allg. Dienstleistungsberufe	9991	9509	1680	-	482	-	1115	1086	29	-
Sonstige Arbeitskraefte	231	179	-	-	52	-	21	21	-	-
Ohne Angabe	1	1	1	-	-	-	-	-	-	-
INSGESAMT	191382	103011	44642	-	88371	-	16027	13862	2165	-

SOZIALVERSICHERUNGSPFLICHTIG BESCHAEFTIGTE ARBEITNEHMER AM 31.12.1986 NACH BERUFSBEREICHEN UND -GRUPPEN,
AUSLAENDERN SOWIE STELLUNG IM BERUF

BERUFSGRUPPEN	BESCHAEFTIGTE						DAR. AUSLAENDER			
	INSGE- SAMT	ARBEITER			ANGESTELLTE			DAVON		
		ZUSAMMEN	FACH- ARBEITER	AZUBI	ZUSAMMEN	AZUBI	ZUSAMMEN	ARBEITER	ANGEST.	AZUBI
	05113	ESSEN, KREISFREIE STADT								
PFLANZENBAUER, TIERZUECHTER	2761	2520	955	-	241	-	162	156	6	-
BERGLEUTE, MINERALGEWINNER	1899	1872	1479	-	27	-	686	685	1	-
FERTIGUNGSBERUFE	64469	60625	36036	-	3844	-	5731	5660	71	-
STEINBEARBEITER,	252	247	100	-	5	-	28	28	-	-
KERAMIKER, GLASHACHER	707	684	302	-	23	-	91	91	-	-
CHEMIEARBEITER	2099	2028	523	-	71	-	306	305	1	-
PAPIERHERSTELLER	3705	3123	1334	-	582	-	237	226	11	-
HOLZAUFBEREITER	155	149	51	-	6	-	17	16	1	-
METALLERZEUGER, -BEARBEITER	5102	5032	3205	-	70	-	699	698	1	-
SCHLOSSER, MECHANIKER	15955	14940	11305	-	1015	-	719	709	10	-
ELEKTRIKER	10066	9483	7222	-	583	-	385	376	9	-
MONTIERER	1403	1390	170	-	13	-	312	311	1	-
TEXTIL-, BEKLEIDUNGSBERUFE	1392	1323	725	-	69	-	129	127	2	-
LEDERHERSTELLER	356	337	214	-	19	-	30	29	1	-
ERNAEHRUNGSBERUFE	4367	4077	1359	-	290	-	526	516	10	-
BAUBERUFE	6504	6031	4001	-	473	-	978	966	12	-
BAU-, RAUMAUSSATTER	1453	1385	1006	-	68	-	101	100	1	-
TISCHLER, MODELLBAUER	1566	1492	1057	-	74	-	64	64	-	-
MALER, LACKIERER	3460	3363	1878	-	97	-	274	274	-	-
WARENPRUEFER	2697	2442	310	-	255	-	552	545	7	-
HILFSARBEITER	1052	1039	56	-	13	-	143	141	2	-
MASCHINISTEN	2178	2060	1218	-	118	-	140	138	2	-
TECHNISCHE BERUFE	20238	667	441	-	19571	-	450	18	432	-
INGENIEURE, CHEMIKER	7206	21	11	-	7185	-	231	1	230	-
TECHNIKER	13032	646	430	-	12386	-	219	17	202	-
Dienstleistungsberufe	130154	29294	6369	-	100860	-	3823	1895	1928	-
Warenkaufleute	20240	878	292	-	19362	-	267	59	208	-
Dienstleistungskaufleute	7997	117	64	-	7880	-	53	3	50	-
Verkehrsbetriebe	14945	12812	3103	-	2133	-	534	511	23	-
Organisationsberufe	48818	808	169	-	48010	-	559	18	541	-
Ordnungs-, Sicherheitsberufe	2769	2043	501	-	726	-	64	59	5	-
Schriftwerkschaffende	2166	255	160	-	1911	-	127	7	120	-
Gesundheitsdienstberufe	13444	278	27	-	13166	-	669	27	642	-
Sozialberufe	7138	376	55	-	6762	-	305	8	297	-
Allg. Dienstleistungsberufe	12637	11727	1998	-	910	-	1245	1203	42	-
Sonstige Arbeitskraefte	616	350	8	-	266	-	15	9	6	-
Ohne Angabe	-	-	-	-	-	-	-	-	-	-
INSGESAMT	220137	95328	45288	-	124809	-	10867	8423	2444	-

SOZIALVERSICHERUNGSPFLICHTIG BESCHAEFTIGTE ARBEITNEHMER AM 31.12.1986 NACH BERUFSBEREICHEN UND -GRUPPEN,
AUSLAENDERN SOWIE STELLUNG IM BERUF

BERUFSGRUPPEN	BESCHAEFTIGTE						DAR. AUSLAENDER			
	INSGE- SAMT	ARBEITER			ANGESTELLTE			DAVON		
		ZUSAMMEN	FACH- ARBEITER	AZUBI	ZUSAMMEN	AZUBI	ZUSAMMEN	ARBEITER	ANGEST.	AZUBI
05114 KREFELD, KREISFREIE STADT										
PFLANZENBAUER, TIERZUECHTER	1086	1017	399	-	69	-	48	48	-	-
BERGLEUTE, MINERALGEWINNER	6	6	2	-	-	-	1	1	-	-
FERTIGUNGSBERUFE	37665	36027	18710	-	1638	-	4501	4456	45	-
STEINBEARBEITER,	337	332	67	-	5	-	191	191	-	-
KERAMIKER, GLASMACHER	28	20	6	-	8	-	3	3	-	-
CHEMIEARBEITER	4902	4807	2582	-	95	-	319	314	5	-
PAPIERHERSTELLER	1384	1242	541	-	142	-	216	212	4	-
HOLZAUFBEREITER	23	23	2	-	-	-	1	1	-	-
METALLERZEUGER, -BEARBEITER	4121	4078	1890	-	43	-	988	988	-	-
SCHLOSSER, MECHANIKER	8641	8187	5904	-	454	-	544	530	14	-
ELEKTRIKER	3286	3053	2168	-	233	-	123	121	2	-
MONTIERER	2171	2125	62	-	46	-	388	388	-	-
TEXTIL-, BEKLEIDUNGSBERUFE	2527	2381	946	-	146	-	401	397	4	-
LEDERHERSTELLER	163	152	84	-	11	-	26	26	-	-
ERNAEHRUNGSBERUFE	1947	1838	588	-	109	-	197	186	11	-
BAU- BERUFE	2464	2308	1383	-	156	-	297	295	2	-
BAU-, RAUM AUSSTATTER	422	406	315	-	16	-	21	21	-	-
TISCHLER, MODELLBAUER	1035	992	695	-	43	-	83	83	-	-
MALER, LACKIERER	995	971	706	-	24	-	49	49	-	-
WARENPRUEFER	1825	1736	283	-	89	-	331	329	2	-
HILFSARBEITER	398	397	25	-	1	-	138	138	-	-
MASCHINISTEN	996	979	463	-	17	-	185	184	1	-
TECHNISCHE BERUFE	9333	639	343	-	8694	-	259	41	218	-
INGENIEURE, CHEMIKER	2652	9	2	-	2643	-	81	-	81	-
TECHNIKER	6681	630	341	-	6051	-	178	41	137	-
DIENSTLEISTUNGSBERUFE	47028	13029	3194	-	33999	-	2391	1498	893	-
WARENKAUFLEUTE	6902	351	66	-	6551	-	172	35	137	-
DIENSTLEISTUNGSKAUFLEUTE	2876	71	15	-	2805	-	36	4	32	-
VERKEHRSBERUFE	7096	6205	1677	-	891	-	636	603	33	-
ORGANISATIONSBERUFE	16306	316	72	-	15990	-	300	14	286	-
ORDNUNGS-, SICHERHEITSBERUFE	1263	827	153	-	436	-	72	66	6	-
SCHRIFTFHERKSCHAFFENDE	889	106	56	-	783	-	85	1	84	-
GESUNDHEITSDIENSTBERUFE	4431	247	30	-	4184	-	193	8	185	-
SOZIALBERUFE	2221	149	34	-	2072	-	122	4	118	-
ALLG. DIENSTLEISTUNGSBERUFE	5044	4757	1091	-	287	-	775	763	12	-
SONSTIGE ARBEITSKRAEFTE	179	124	12	-	55	-	11	10	1	-
OHNE ANGABE	-	-	-	-	-	-	-	-	-	-
INSGESAMT	95297	50842	22660	-	44455	-	7211	6054	1157	-

SOZIALVERSICHERUNGSPFLICHTIG BESCHAEFTIGTE ARBEITNEHMER AM 31.12.1986 NACH BERUFSBEREICHEN UND -GRUPPEN,
 AUSLAENDERN SOWIE STELLUNG IM BERUF

BERUFSGRUPPEN	BESCHAEFTIGTE						DAR. AUSLAENDER			
	INSGE- SAMT	ARBEITER		ANGESTELLTE		DARVON				
		ZUSAMMEN	FACH- ARBEITER	AZUBI	ZUSAMMEN	AZUBI	ZUSAMMEN	ARBEITER	ANGEST.	AZUBI
05116 MOENCHENGLADBACH, KREISFREIE STADT										
PFLANZENBAUER, TIERZUECHTER	806	740	310	-	58	-	34	33	1	-
BERGLEUTE, MINERALGEWINNER	44	44	36	-	-	-	42	42	-	-
FERTIGUNGSBERUFE	31087	29459	15459	-	1628	-	3475	3441	34	-
STEINBEARBEITER,	83	78	33	-	5	-	5	5	-	-
KERAMIKER, GLASMACHER	99	87	18	-	12	-	10	7	3	-
CHEMIEARBEITER	383	335	80	-	48	-	50	50	-	-
PAPIERHERSTELLER	1787	1581	754	-	206	-	200	196	4	-
HOLZAUFBEREITER	19	18	5	-	1	-	1	1	-	-
METALLERZFUGER, -BEARBEITER	3424	3386	1123	-	38	-	782	782	-	-
SCHLOSSER, MECHANIKER	7401	6912	4839	-	489	-	397	386	11	-
ELEKTRIKER	2966	2769	1747	-	197	-	135	133	2	-
MONTIERER	856	860	65	-	6	-	239	239	-	-
TEXTIL-, BEKLEIDUNGSBERUFE	5000	4797	2748	-	203	-	801	800	1	-
LEDERHERSTELLER	221	209	144	-	12	-	23	23	-	-
ERNAEHRUNGSBERUFE	1843	1713	650	-	130	-	209	200	9	-
BAUBERUFE	2367	2261	1157	-	106	-	172	170	2	-
BAU-, RAUMUSSTATTER	546	525	390	-	21	-	33	33	-	-
TISCHLER, MODELLBAUER	900	858	549	-	42	-	44	44	-	-
MALER, LACKIERER	976	965	591	-	11	-	62	62	-	-
WARENPRUEFER	1173	1096	237	-	77	-	131	129	2	-
HILFSARBEITER	501	500	21	-	1	-	143	143	-	-
MASCHINISTEN	532	509	308	-	23	-	38	38	-	-
TECHNISCHE BERUFE	5487	336	189	-	5151	-	160	12	148	-
INGENIEURE, CHEMIKER	1455	5	3	-	1450	-	60	1	59	-
TECHNIKER	4032	331	186	-	3701	-	100	11	89	-
DIENSTLEISTUNGSBERUFE	47191	12619	2509	-	34572	-	2220	1168	1052	-
WARENKAUFLEUTE	7537	430	126	-	7107	-	193	30	163	-
DIENSTLEISTUNGSKAUFLEUTE	2757	73	14	-	2694	-	43	5	38	-
VERKEHRSBERUFE	6972	5898	1191	-	1074	-	570	477	93	-
ORGANISATIONSBERUFE	16167	225	64	-	15942	-	426	4	422	-
ORDNUNGS-, SICHERHEITSBERUFE	1151	934	171	-	217	-	130	120	10	-
SCHRIFTFUEHRSCHAFFENDE	553	102	50	-	451	-	25	4	21	-
GESUNDHEITSDIENSTBERUFE	4575	122	26	-	4453	-	188	8	180	-
SOZIALBERUFE	2345	68	5	-	2277	-	108	3	105	-
ALLG. DIENSTLEISTUNGSBERUFE	5134	4767	862	-	367	-	537	517	20	-
SONSTIGE ARBEITSKRAEFTE	207	140	4	-	67	-	18	16	2	-
OHNE ANGABE	-	-	-	-	-	-	-	-	-	-
INSGESAMT	84822	43346	18507	-	41476	-	5949	4712	1237	-

SOZIALVERSICHERUNGSPFLICHTIG BESCHAEFTIGTE ARBEITNEHMER AM 31.12.1986 NACH BERUFSBEREICHEN UND -GRUPPEN,
AUSLAENDERN SONNIE STELLUNG IM BERUF

BERUFSGRUPPEN	BESCHAEFTIGTE						DAR. AUSLAENDER			
	INSGE- SANT	ARBEITER			ANGESTELLTE			DAVON		
		ZUSAMMEN	FACH- ARBEITER	AZUBI	ZUSAMMEN	AZUBI	ZUSAMMEN	ARBEITER	ANGEST.	AZUBI
05117 MUELHEIM A. D. RUHR, KREISFREIE STADT										
PFLANZENBAUER, TIERZUECHTER	578	534	171	-	44	-	44	41	3	-
BERGLEUTE, MINERALGEWINNER	2604	2600	2153	-	4	-	1011	1011	-	-
FERTIGUNGSBERUFE	21799	20909	10655	-	890	-	2509	2495	14	-
STEINARBEITER,	49	48	31	-	1	-	4	4	-	-
KERAMIKER, GLASMACHER	14	7	4	-	7	-	1	1	-	-
CHEMIEARBEITER	421	395	108	-	26	-	57	57	-	-
PAPIERHERSTELLER	387	314	181	-	73	-	23	21	2	-
HOLZAUFBEREITER	44	42	21	-	2	-	3	3	-	-
METALLERZEUGER, -BEARBEITER	4408	4374	1861	-	34	-	741	739	2	-
SCHLOSSER, MECHANIKER	4918	4672	3523	-	246	-	265	262	3	-
ELEKTRIKER	2078	1947	1602	-	131	-	79	77	2	-
MONTIERER	235	234	64	-	1	-	37	37	-	-
TEXTIL-, BEKLEIDUNGSBERUFE	356	345	91	-	11	-	37	37	-	-
LEDERHERSTELLER	699	669	164	-	30	-	218	218	-	-
ERNAEHRUNGSBERUFE	2027	1923	527	-	104	-	315	314	1	-
BAUERUFE	1267	1171	774	-	96	-	175	172	3	-
BAU-, RAUMAUSSTATTER	374	356	276	-	18	-	34	34	-	-
TISCHLER, MODELLBAUER	430	413	308	-	17	-	16	16	-	-
MALER, LACKIERER	755	725	534	-	30	-	39	39	-	-
WARENPRUEFER	2253	2206	317	-	47	-	254	253	1	-
HILFSARBEITER	236	236	7	-	-	-	39	39	-	-
MASCHINISTEN	848	832	262	-	16	-	172	172	-	-
TECHNISCHE BERUFE	5272	243	187	-	5029	-	174	7	167	-
INGENIEURE, CHEMIKER	1455	5	3	-	1450	-	63	-	63	-
TECHNIKER	3817	238	184	-	3579	-	111	7	104	-
DIENSTLEISTUNGSBERUFE	31415	8369	1514	-	23046	-	1225	783	442	-
WARENKAUFLEUTE	5694	220	36	-	5474	-	83	14	69	-
DIENSTLEISTUNGSKAUFLEUTE	1383	56	22	-	1327	-	12	-	12	-
VERKEHRBERUFE	4539	3994	787	-	545	-	351	337	14	-
ORGANISATIONSBERUFE	11618	179	39	-	11439	-	160	6	154	-
OPFERUNGS-, SICHERHEITSBERUFE	793	698	103	-	95	-	33	31	2	-
SCHRIFTWERKSCHAFFENDE	326	37	21	-	289	-	16	3	13	-
GESUNDEHEITSDIENSTBERUFE	2355	113	5	-	2242	-	123	9	114	-
SOZIALBERUFE	1457	61	2	-	1396	-	47	-	47	-
ALLG. DIENSTLEISTUNGSBERUFE	3250	3011	499	-	239	-	400	383	17	-
SONSTIGE ARBEITSKRAEFTE	78	10	2	-	68	-	3	1	2	-
OHNE ANGABE	-	-	-	-	-	-	-	-	-	-
INSGESANT	61746	32665	14682	-	29081	-	4966	4338	628	-

SOZIALVERSICHERUNGSPFLICHTIG BESCHÄFTIGTE ARBEITNEHMER AM 31.12.1986 NACH BERUFSBEREICHEN UND -GRUPPEN,
 AUSLAENDERN SOWIE STELLUNG IM BERUF

BERUFSGRUPPEN	BESCHÄFTIGTE						DAR. AUSLAENDER			
	INSGE- SAMT	ARBEITER			ANGESTELLTE			DARVON		
		ZUSAMMEN	FACH-	AZUBI	ZUSAMMEN	AZUBI	ZUSAMMEN	ARBEITER	ANGEST.	AZUBI
			ARBEITER							
1	2	3	4	5	6	7	8	9	10	
05119 OBERHAUSEN, KREISFREIE STADT										
PFLANZENBAUER, TIERZUECHTER	774	735	248	-	39	-	39	39	-	-
BERGLEUTE, MINERALGEWINNER	2718	2718	2090	-	-	-	723	723	-	-
FERTIGUNGSBERUFE	23388	22258	13374	-	1130	-	2269	2249	20	-
STEINDEARBEITER,	117	115	37	-	2	-	13	13	-	-
KERAMIKER, GLASMACHER	17	14	4	-	3	-	-	-	-	-
CHEMIEARBEITER	1419	1298	412	-	121	-	145	144	1	-
PAPIERHERSTELLER	243	209	87	-	34	-	6	6	-	-
HOLZAUFBEREITER	15	13	8	-	2	-	1	1	-	-
METALLERZEUGER, -BEARBEITER	3132	3115	1953	-	17	-	534	534	-	-
SCHLOSSER, MECHANIKER	7745	7324	5429	-	422	-	531	524	7	-
ELEKTRIKER	1952	1829	1247	-	123	-	78	77	1	-
MONTIERER	279	277	35	-	2	-	52	52	-	-
TEXTIL-, BEKLEIDUNGSBERUFE	236	221	63	-	15	-	38	38	-	-
LEDERHERSTELLER	108	106	69	-	2	-	10	10	-	-
ERNAHRUNGSBERUFE	1215	1158	413	-	57	-	144	142	2	-
BAU- BERUFE	2689	2545	1684	-	144	-	288	284	4	-
BAU-, RAUMAUSSTATTER	612	574	342	-	38	-	80	78	2	-
TISCHLER, MODELLBRAUER	791	769	532	-	22	-	43	43	-	-
MALER, LACKIERER	740	721	501	-	19	-	33	33	-	-
WARENPRUEFER	562	475	154	-	87	-	90	87	3	-
HILFSARBEITER	618	618	15	-	-	-	95	95	-	-
MASCHINISTEN	897	877	389	-	20	-	88	88	-	-
TECHNISCHE BERUFE	5122	473	345	-	4649	-	108	14	94	-
INGENIEURE, CHEMIKER	1939	4	1	-	1935	-	64	-	64	-
TECHNIKER	3183	469	344	-	2714	-	44	14	30	-
DIENSTLEISTUNGSBERUFE	32799	10242	2529	-	22557	-	1221	719	502	-
WARENKAUFLEUTE	5100	307	98	-	4793	-	86	27	59	-
DIENSTLEISTUNGSKAUFLEUTE	1496	31	18	-	1465	-	4	1	3	-
VERKEHRSBERUFE	4256	3809	1392	-	447	-	276	271	5	-
ORGANISATIONSBERUFE	10227	314	79	-	9913	-	100	5	95	-
ORDNUNGS-, SICHERHEITSBERUFE	939	792	260	-	147	-	45	43	2	-
SCHRIFTWEKKSCHAFFENDE	415	40	21	-	375	-	53	1	52	-
GESUNDHEITSDIENSTBERUFE	3600	229	16	-	3371	-	239	18	221	-
SOZIALBERUFE	1961	95	23	-	1866	-	66	3	63	-
ALLG. DIENSTLEISTUNGSBERUFE	4805	4625	622	-	180	-	352	350	2	-
SONSTIGE ARBEITSKRAEFTE	45	9	-	-	36	-	2	1	1	-
OHNE ANGABE	-	-	-	-	-	-	-	-	-	-
INSGESAMT	64046	36435	18586	-	28411	-	4362	3745	617	-

SOZIALVERSICHERUNGSPFLICHTIG BESCHAEFTIGTE ARBEITNEHMER AM 31.12.1986 NACH BERUFSBEREICHEN UND -GRUPPEN,
AUSLAENDERN SOWIE STELLUNG IM BERUF

BERUFSGRUPPEN	BESCHAEFTIGTE						DAR. AUSLAENDER			
	INSGE- SAMT	ARBEITER		ANGESTELLTE		ZUSAMMEN	DAVON			
		ZUSAMMEN	FACH- ARBEITER	AZUBI	ZUSAMMEN		AZUBI	ARBEITER	ANGEST.	AZUBI
05120 REMSCHEID, KREISFREIE STADT										
PFLANZENBAUER, TIERZUECHTER	325	298	113	-	27	-	18	18	-	-
BERGLEUTE, MINERALGEWINNER	16	16	9	-	-	-	3	3	-	-
FERTIGUNGSBERUFE	24148	23259	9705	-	889	-	5634	5621	13	-
STEINBEARBEITER,	33	27	10	-	6	-	9	8	1	-
KERAMIKER, GLASMACHER	28	27	4	-	1	-	5	5	-	-
CHEMIEARBEITER	733	711	94	-	22	-	209	208	1	-
PAPIERHERSTELLER	461	413	156	-	48	-	63	63	-	-
HOLZAUFBEREITER	170	168	10	-	2	-	52	51	1	-
METALLERZEUGER, -BEARBEITER	6032	5966	2289	-	66	-	2166	2166	-	-
SCHLOSSER, MECHANIKER	6200	5895	3727	-	305	-	945	943	2	-
ELEKTRIKER	1300	1204	963	-	104	-	91	89	2	-
MONTIERER	2454	2446	151	-	8	-	826	826	-	-
TEXTIL-, BEKLEIDUNGSBERUFE	559	546	54	-	13	-	182	181	1	-
LEDERHERSTELLER	228	212	55	-	16	-	23	22	1	-
ERNAHRUNGSBERUFE	920	845	261	-	75	-	144	141	3	-
BAUBERUFE	1360	1273	746	-	87	-	234	234	-	-
BAU-, RAUMAUSSTATTER	147	139	100	-	8	-	5	5	-	-
TISCHLER, MODELLBAUER	273	255	184	-	18	-	17	17	-	-
MALER, LACKIERER	457	449	310	-	8	-	35	35	-	-
WARENPRUEFER	1758	1664	380	-	94	-	332	331	1	-
HILFSARBEITER	349	348	3	-	1	-	99	99	-	-
MASCHINISTEN	598	591	208	-	7	-	197	197	-	-
TECHNISCHE BERUFE	3671	161	92	-	3510	-	73	16	57	-
INGENIEURE, CHEMIKER	894	5	4	-	889	-	12	-	12	-
TECHNIKER	2777	156	88	-	2621	-	61	16	45	-
DIENSTLEISTUNGSBERUFE	23621	5994	1054	-	17627	-	1116	693	423	-
WARENKAUFLER	3959	245	36	-	3714	-	102	19	83	-
DIENSTLEISTUNGSKAUFLER	1445	37	20	-	1408	-	17	3	14	-
VERKEHRSBERUFE	3211	2869	574	-	342	-	351	346	5	-
ORGANISATIONSDERUFE	8604	163	41	-	8441	-	122	9	113	-
OPFERNUNGS-, SICHERHEITSDERUFE	459	363	54	-	96	-	15	15	-	-
SCHRIFTWERKSCHAFFENDE	274	31	20	-	243	-	15	-	15	-
GESUNDHEITSDIENSTBERUFE	2334	72	3	-	2262	-	142	12	130	-
SOZIALBERUFE	1046	85	10	-	961	-	56	1	55	-
ALLG. DIENSTLEISTUNGSBERUFE	2289	2129	296	-	160	-	296	288	8	-
SONSTIGE ARBEITSKRAEFTE	37	19	1	-	18	-	3	1	2	-
OHNE ANGABE	-	-	-	-	-	-	-	-	-	-
INSGESAMT	51818	29747	10974	-	22071	-	6847	6352	495	-

SOZIALVERSICHERUNGSPFLICHTIG BESCHAEFTIGTE ARBEITNEHMER AM 31.12.1986 NACH BERUFSBEREICHEN UND -GRUPPEN,
 AUSLAENDERN SONNIE STELLUNG IM BERUF

BERUFSGRUPPEN	BESCHAEFTIGTE						DAR. AUSLAENDER			
	INSGE- SAMT	ARBEITER			ANGESTELLTE			DAVON		
		ZUSAMMEN	FACH- ARBEITER	AZUBI	ZUSAMMEN	AZUBI	ZUSAMMEN	ARBEITER	ANGEST.	AZUBI
		1	2	3	4	5	6	7	8	9
05122 SOLINGEN, KREISFREIE STADT										
PFLANZENBAUER, TIERZUECHTER	488	453	166	-	35	-	35	35	-	-
BERGLEUTE, MINERALGENINNCR	3	3	-	-	-	-	1	1	-	-
FERTIGUNGSBERUFE	25614	24496	9153	-	1118	-	5416	5393	23	-
STEINFEARBEITER,	47	46	9	-	1	-	11	11	-	-
KERAMIKER, GLASMACHER	52	50	26	-	2	-	12	12	-	-
CHEMIEARBEITER	841	820	63	-	21	-	250	250	-	-
PAPIERHERSTELLER	817	738	286	-	79	-	83	83	-	-
HOLZAUFBEREITER	190	186	16	-	4	-	51	51	-	-
METALLERZEUGER, -BEARBEITER	6055	5882	1617	-	173	-	2014	2011	3	-
SCHLOSSER, MECHANIKER	5996	5624	3690	-	372	-	543	533	10	-
ELEKTRIKER	1377	1261	916	-	116	-	56	54	2	-
MONTIERER	3229	3215	141	-	14	-	1173	1173	-	-
TEXTIL-, BEKLEIDUNGSBERUFE	367	351	111	-	16	-	118	117	1	-
LEDERHERSTELLER	165	156	52	-	9	-	33	32	1	-
ERNAEHRUNGSBERUFE	1065	1000	319	-	65	-	190	189	1	-
BAUBERUFE	1346	1279	733	-	67	-	213	213	-	-
BAU-, RAUM AUSSTATTER	278	259	191	-	19	-	34	34	-	-
TISCHLER, MODELLBAUER	457	434	265	-	23	-	25	25	-	-
MALER, LACKIERER	545	533	337	-	12	-	40	40	-	-
WARENPRUEFER	2128	2015	181	-	113	-	361	356	5	-
HILFSARBEITER	389	388	15	-	1	-	172	172	-	-
MASCHINISTEN	270	259	185	-	11	-	37	37	-	-
TECHNISCHE BERUFE	2910	232	154	-	2678	-	90	20	70	-
INGENIEURE, CHEMIKER	586	4	1	-	582	-	29	-	29	-
TECHNIKER	2324	228	153	-	2096	-	61	20	41	-
DIENTSTLEISTUNGSBERUFE	26596	7112	1217	-	19484	-	1427	1016	411	-
HARENKAUFLEUTE	4106	207	53	-	3899	-	80	16	64	-
DIENTSTLEISTUNGSKAUFLEUTE	1550	49	8	-	1501	-	21	-	21	-
VERKEHRSBERUFE	3913	3438	625	-	475	-	564	556	8	-
ORGANISATIONSDERUFE	9512	167	46	-	9345	-	137	3	134	-
ORDNUNGS-, SICHERHEITSBERUFE	486	410	41	-	76	-	32	32	-	-
SCHRIFTHERRSCHAFFENDE	318	57	27	-	261	-	23	3	20	-
GESUNDHEITSDIENTBERUFE	2542	144	20	-	2398	-	114	10	104	-
SOZIALBERUFE	1474	80	21	-	1394	-	56	3	53	-
ALLG. DIENTSTLEISTUNGSBERUFE	2695	2560	376	-	135	-	400	393	7	-
SONSTIGE ARBEITSKRAEFTE	35	20	7	-	15	-	-	-	-	-
OHNE ANGADE	-	-	-	-	-	-	-	-	-	-
INSGESAMT	55646	32316	10697	-	23330	-	6969	6465	504	-

SOZIALVERSICHERUNGSPFLICHTIG BESCHAEFTIGTE ARBEITNEHMER AM 31.12.1986 NACH BERUFSBEREICHEN UND -GRUPPEN,
AUSLAENDERN SONNE STELLUNG IM BERUF

BERUFSGRUPPEN	BESCHAEFTIGTE						DAR. AUSLAENDER			
	INSGE- SAMT	ARBEITER			ANGESTELLTE			DAVON		
		ZUSAMMEN	FACH- ARBEITER	AZUBI	ZUSAMMEN	AZUBI	ZUSAMMEN	ARBEITER	ANGEST.	AZUBI
05124 WUPPERTAL, KREISFREIE STADT										
PFLANZENBAUER, TIERZUECHTER	1158	1072	532	-	86	-	102	99	3	-
BERGLEUTE, MINERALGEWINNER	79	74	20	-	5	-	7	7	-	-
FERTIGUNGSBERUFE	51791	49209	21007	-	2502	-	8767	8741	26	-
STEINBEARBEITER,	53	52	33	-	1	-	5	5	-	-
KERAMIKER, GLASMACHER	53	47	20	-	6	-	8	8	-	-
CHEMIEARBEITER	5376	5725	1118	-	151	-	2025	2019	6	-
PAPIERHERSTELLER	2447	2260	754	-	187	-	303	301	2	-
HOLZAUFBEITER	156	153	31	-	3	-	39	39	-	-
HEFALLERZEUGER, -BEARBEITER	6400	6313	2500	-	87	-	1913	1913	-	-
SCHLOSSER, MECHANIKER	11252	10594	7407	-	658	-	717	711	6	-
ELEKTRIKER	3823	3453	2447	-	370	-	112	110	2	-
MONTIERER	4543	4448	194	-	95	-	1195	1194	1	-
TEXTIL-, BEKLEIDUNGSBERUFE	3141	2986	1191	-	155	-	545	544	1	-
LEDERHERSTELLER	367	348	151	-	19	-	49	49	-	-
ERNAEHRUNGSBERUFE	2671	2506	830	-	165	-	395	394	1	-
BAU- BERUFE	2454	2313	1294	-	141	-	367	366	1	-
BAU-, RAUM AUSSTATTER	626	570	396	-	56	-	40	39	1	-
TISCHLER, MODELLBAUER	1027	960	659	-	59	-	51	51	-	-
MALER, LACKIERER	1258	1222	830	-	36	-	71	71	-	-
WARFENPRUEFER	3887	3625	578	-	262	-	599	594	5	-
HILFSARBEITER	977	975	26	-	2	-	271	271	-	-
MASCHINISTEN	780	731	548	-	49	-	62	62	-	-
TECHNISCHE BERUFE	10528	706	290	-	9822	-	244	35	209	-
INGENIEURE, CHEMIKER	2153	5	3	-	2148	-	55	-	55	-
TECHNIKER	8375	701	287	-	7674	-	189	35	154	-
Dienstleistungsberufe	77620	18483	4635	-	59137	-	3084	1899	1185	-
WARENKAUFLER	11801	723	173	-	11078	-	236	54	182	-
Dienstleistungskaufleute	5987	128	66	-	5859	-	76	1	75	-
Verkehrsberufe	10594	9256	2769	-	1338	-	803	787	16	-
ORGANISATIONSBERUFE	29198	511	139	-	28677	-	326	16	310	-
ORDNUNGS-, SICHERHEITSBERUFE	1607	1341	304	-	466	-	54	52	2	-
SCHPIFTWENKSCHAFFENDE	1010	119	60	-	891	-	96	10	86	-
GESUNDHEITSDIENSTBERUFE	6735	364	36	-	6371	-	394	45	349	-
SOZIALBERUFE	4215	173	51	-	4042	-	151	6	145	-
ALLG. DIENSTLEISTUNGSBERUFE	6283	5868	1937	-	415	-	948	928	20	-
SONSTIGE ARBEITSKRAEFTE	242	159	12	-	83	-	9	8	1	-
OHNE ANGABE	-	-	-	-	-	-	-	-	-	-
INSGESAMT	141418	69783	26496	-	71635	-	12213	10789	1424	-

SOZIALVERSICHERUNGSPFLICHTIG BESCHAEFTIGTE ARBEITNEHMER AM 31.12.1986 NACH BERUFSBEREICHEN UND -GRUPPEN,
 AUSLAENDERN SOWIE STELLUNG IM BERUF

BERUFSGRUPPEN	BESCHAEFTIGTE						DAR. AUSLAENDER				
	INSGE- SAMT	ARBEITER			ANGESTELLTE			DAVON			
		ZUSAMMEN	FACH- ARBEITER	AZUBI	ZUSAMMEN	AZUBI	ZUSAMMEN	ARBEITER	ANGEST.	AZUBI	
											1
	1	2	3	4	5	6	7	8	9	10	
	05154	KLEVE, KREIS									
PFLANZENDAUER, TIERZUECHTER	2485	2348	1059	-	137	-	114	108	6	-	
BERGLEUTE, MINERALGEWINNER	35	35	28	-	-	-	1	1	-	-	
FERTIGUNGSBERUFE	21529	20426	10134	-	1103	-	1645	1578	67	-	
STEINBEARBEITER,	181	176	17	-	5	-	52	52	-	-	
KERAMIKER, GLASHACHER	69	64	11	-	5	-	4	4	-	-	
CHEMIEARBEITER	981	937	206	-	44	-	86	81	5	-	
PAPIERHERSTELLER	1148	1035	445	-	113	-	52	47	5	-	
HOLZAUFBEREITER	124	118	55	-	6	-	10	9	1	-	
METALLERZEUGER, -BEARBEITER	662	647	268	-	15	-	71	70	1	-	
SCHLOSSER, MECHANIKER	5166	4791	3189	-	375	-	328	299	29	-	
ELEKTRIKER	1816	1698	950	-	118	-	144	138	6	-	
MONTIERER	501	492	55	-	9	-	31	31	-	-	
TEXTIL-, BEKLEIDUNGSBERUFE	1050	1011	229	-	39	-	132	128	4	-	
LEDERHERSTELLER	924	908	383	-	16	-	47	46	1	-	
ERNAEHRUNGSBERUFE	2384	2247	800	-	137	-	160	156	4	-	
BAUBERUFE	2866	2700	1627	-	86	-	319	314	5	-	
BAU-, RAUM AUSSTATTER	370	352	264	-	18	-	21	19	2	-	
TISCHLER, MODELLBAUER	1105	1080	712	-	25	-	57	55	2	-	
MALER, LACKIERER	727	710	496	-	17	-	26	26	-	-	
WARENPRUEFER	844	792	69	-	52	-	53	51	2	-	
HILFSARBEITER	223	222	24	-	1	-	24	24	-	-	
MASCHINISTEN	398	366	254	-	22	-	28	28	-	-	
TECHNISCHE BERUFE	2441	140	70	-	2301	-	139	10	129	-	
INGENIEURE, CHEMIKER	514	5	1	-	509	-	35	1	34	-	
TECHNIKER	1927	135	69	-	1792	-	104	9	95	-	
DIENSTLEISTUNGSBERUFE	34355	8875	2250	-	25480	-	1546	550	996	-	
WARENKAUFLER	5571	272	55	-	5299	-	172	25	147	-	
DIENSTLEISTUNGSKAUFLER	2481	36	19	-	2445	-	95	2	93	-	
VERKEHRSBERUFE	4774	4177	1392	-	597	-	329	278	51	-	
ORGANISATIONSBERUFE	9934	88	29	-	9846	-	363	3	360	-	
ORDNUNGS-, SICHERHEITSBERUFE	1042	843	165	-	199	-	58	53	5	-	
SCHRIFTFUEHRER	259	28	5	-	231	-	8	4	4	-	
GESUNDHEITSDIENSTBERUFE	4666	63	11	-	4603	-	248	4	244	-	
SOZIALBERUFE	2081	134	10	-	1947	-	80	3	77	-	
ALLG. DIENSTLEISTUNGSBERUFE	3547	3234	564	-	313	-	193	178	15	-	
SONSTIGE ARBEITSKRAEFTE	99	69	-	-	30	-	2	2	-	-	
OHNE ANGADE	-	-	-	-	-	-	-	-	-	-	
INSGESAMT	60944	31893	13541	-	29051	-	3447	2249	1198	-	

SOZIALVERSICHERUNGSPFLICHTIG BESCHAEFTIGTE ARBEITNEHMER AM 31.12.1986 NACH BERUFSBEREICHEN UND -GRUPPEN,
AUSLAENDERN SOWIE STELLUNG IM BERUF

BERUFSGRUPPEN	BESCHAEFTIGTE						DAR. AUSLAENDER			
	INSGE- SANT	ARBEITER			ANGESTELLTE			DARVON		
		ZUSAMMEN	FACH- ARBEITER	AZUBI	ZUSAMMEN	AZUBI	ZUSAMMEN	ARBEITER	ANGEST.	AZUBI
	05158	METTMANN, KREIS								
PFLANZENBAUER, TIERZUECHTER	1957	1406	635	-	361	-	162	154	8	-
BERGLEUTE, MINERALGEWINNER	177	174	63	-	3	-	63	63	-	-
FERTIGUNGSBERUFE	59793	56722	23326	-	3071	-	12123	12046	77	-
STEINDEARBEITER,	187	183	58	-	4	-	54	54	-	-
KERAMIKER, GLASMACHER	181	154	74	-	27	-	53	52	1	-
CHEMIEARBEITER	2411	2251	292	-	160	-	619	610	9	-
PAPIERHERSTELLER	1889	1721	465	-	168	-	354	350	4	-
HOLZAUFBEREITER	86	85	36	-	1	-	18	18	-	-
METALLERZEUGER, -BEARBEITER	12442	12172	3707	-	270	-	4452	4444	8	-
SCHLOSSER, MECHANIKER	13041	12097	8476	-	944	-	1103	1092	11	-
ELEKTRIKER	3999	3594	2491	-	405	-	186	172	14	-
MONTIERER	8548	8519	542	-	29	-	2804	2880	4	-
TEXTIL-, BEKLEIDUNGSBERUFE	926	858	372	-	68	-	165	163	2	-
LEDERHERSTELLER	576	536	217	-	40	-	77	77	-	-
ERNAHRUNGSBERUFE	2612	2373	949	-	239	-	328	319	9	-
BAUBERUFE	3582	3394	1952	-	190	-	584	581	3	-
BAU-, RAUM AUSSTATTER	858	811	615	-	47	-	90	89	1	-
TJSCHLER, MODELLBAUER	1284	1218	829	-	66	-	80	79	1	-
MALER, LACKIERER	1451	1411	956	-	40	-	142	142	-	-
WARENPRUEFER	3983	3649	578	-	334	-	647	637	10	-
HILFSARBEITER	580	574	35	-	6	-	150	150	-	-
MASCHINISTEN	1157	1132	602	-	25	-	137	137	-	-
TECHNISCHE BERUFE	11601	637	319	-	10964	-	353	33	320	-
INGENIEURE, CHEMIKER	2564	21	10	-	2943	-	124	1	123	-
TECHNIKER	8637	616	309	-	8021	-	229	32	197	-
DIENTSTLEISTUNGSBERUFE	74608	17400	3896	-	57208	-	3445	1938	1507	-
WARENKAUFLEUTE	13152	594	150	-	12558	-	336	49	287	-
DIENTSTLEISTUNGSKAUFLEUTE	3354	73	40	-	3281	-	55	2	53	-
VERKEHRSBERUFE	11220	9412	2201	-	1808	-	1130	1083	47	-
ORGANISATIONSBERUFE	27827	389	125	-	27438	-	632	53	579	-
ORDNUNGS-, SICHERHEITSBERUFE	1333	812	234	-	521	-	44	32	12	-
SCHRIFTWERKSCHAFFENDE	657	117	61	-	540	-	26	9	17	-
GESUNDHEITSDIENTSTBERUFE	6237	242	41	-	5995	-	333	23	310	-
SOZIALBERUFE	4612	170	19	-	4442	-	181	8	173	-
ALLG. DIENTSTLEISTUNGSBERUFE	6216	5591	1025	-	625	-	708	679	29	-
SONSTIGE ARBEITSKRAEFTE	174	94	4	-	80	-	9	8	1	-
OHNE ANGABE	-	-	-	-	-	-	-	-	-	-
INSGESAMT	148320	76633	20243	-	71687	-	16155	14242	1913	-

SOZIALVERSICHERUNGSPFLICHTIG BESCHAEFTIGTE ARBEITNEHMER AM 31.12.1986 NACH BERUFSBEREICHEN UND -GRUPPEN,
 AUSLAENDERN SOWIE STELLUNG IM BERUF

BERUFSGRUPPEN	BESCHAEFTIGTE						DAR. AUSLAENDER			
	INSGE- SAMT	ARBEITER			ANGESTELLTE			DARON		
		ZUSAMMEN	FACH-	AZUBI	ZUSAMMEN	AZUBI	ZUSAMMEN	ARBEITER	ANGEST.	AZUBI
			ZUSAMMEN							
1	2	3	4	5	6	7	8	9	10	
	05162	NEUSS, KREIS								
PFLANZENBAUER, TIERZUECHTER	1737	1578	605	-	159	-	139	137	2	-
BERGLIUTE, MINERALGEWINNER	349	343	88	-	6	-	112	109	3	-
FERTIGUNGSBERUFE	45626	43467	22133	-	2159	-	7441	7395	46	-
STEINBEARBEITER,	417	413	142	-	4	-	127	127	-	-
KERAMIKER, GLASMACHER	443	427	46	-	16	-	172	172	-	-
CHEMIEARBEITER	6121	5907	2829	-	134	-	1144	1139	5	-
PAPIERHERSTELLER	1424	1313	347	-	111	-	301	296	5	-
HOLZAUFBEREITER	82	74	32	-	8	-	23	23	-	-
METALLERZEUGER, -BEARBEITER	5097	5036	1963	-	61	-	1492	1491	1	-
SCHLOSSER, MECHANIKER	10802	10104	7313	-	698	-	709	778	11	-
ELEKTRIKER	3439	3212	2422	-	227	-	116	112	4	-
MONTIERER	1323	1316	52	-	7	-	609	609	-	-
TEXTIL-, BEKLEIDUNGSBERUFE	1387	1279	574	-	108	-	187	182	5	-
LEDERHERSTELLER	115	107	66	-	8	-	9	9	-	-
ERNAHRUNGSBERUFE	3081	2890	775	-	191	-	609	604	5	-
BAUBERUFE	3950	3770	2097	-	180	-	557	555	2	-
BAU-, RAUM AUSSTATTER	571	536	419	-	35	-	27	27	-	-
TISCHLER, MODELLBAUER	890	841	557	-	49	-	40	39	1	-
MALER, LACKIERER	1204	1180	763	-	24	-	120	120	-	-
WAFFENRUFFER	2033	1866	321	-	167	-	547	542	5	-
HILFSARBEITER	679	677	21	-	2	-	247	247	-	-
MASCHINISTEN	2568	2439	1394	-	129	-	325	323	2	-
TECHNISCHE BERUFE	9734	555	352	-	9179	-	327	26	301	-
INGENIEURE, CHEMIKER	2505	8	6	-	2577	-	153	-	153	-
TECHNIKER	7149	547	346	-	6602	-	174	26	148	-
DIENSTLEISTUNGSBERUFE	59332	15876	3654	-	43456	-	2992	1727	1265	-
WARENKAUFLIUTE	9775	553	125	-	9222	-	285	56	229	-
DIENSTLEISTUNGSKAUFLIUTE	3571	49	23	-	3522	-	58	2	56	-
VERKEHRSBERUFE	9174	8045	2076	-	1129	-	877	853	24	-
ORGANISATIONSBERUFE	20178	348	98	-	19830	-	579	42	537	-
ORDNUNGS-, SICHERHEITSBERUFE	1767	1305	279	-	462	-	131	122	9	-
SCHRIFTWERKSCHAFFENDE	511	53	30	-	458	-	21	4	17	-
GESUNDEHEITSDIENSTBERUFE	5142	138	16	-	5004	-	247	12	235	-
SOZIALBERUFE	3449	129	25	-	3320	-	131	3	128	-
ALLG. DIENSTLEISTUNGSBERUFE	5765	5256	982	-	509	-	663	633	30	-
SONSTIGE ARBEITSKRAEFTE	250	139	2	-	111	-	11	10	1	-
OHNE ANGABE	-	-	-	-	-	-	-	-	-	-
INSGESAMT	117928	61958	26834	-	55070	-	11022	9404	1618	-

SOZIALVERSICHERUNGSPFLICHTIG BESCHAEFTIGTE ARBEITNEHMER AM 31.12.1986 NACH BERUFSBEREICHEN UND -GRUPPEN,
AUSLAENDERN SOWIE STELLUNG IM BERUF

BERUFSGRUPPEN	BESCHAEFTIGTE						DAR. AUSLAENDER			
	INSGE- SAMT	ARBEITER			ANGESTELLTE			DAVON		
		ZUSAMMEN	FACH-	AZUBI	ZUSAMMEN	AZUBI	ZUSAMMEN	ARBEITER	ANGEST.	AZUBI
			ARBEITER							
1	2	3	4	5	6	7	8	9	10	
	05166	VIERSEN, KREIS								
PFLANZENBAUER, TIERZUECHTER	1420	1334	526	-	86	-	84	82	2	-
BERGLEUTE, MINERALGEWINNER	23	21	2	-	2	-	3	3	-	-
FERTIGUNGSBERUFE	29833	28515	12271	-	1318	-	3385	3340	45	-
STEINBEARBEITER,	258	245	37	-	13	-	35	35	-	-
KERAMIKER, GLASMACHER	86	81	8	-	5	-	39	39	-	-
CHEMIEARBEITER	2839	2763	169	-	76	-	404	398	6	-
PAPIERHERSTELLER	973	906	398	-	67	-	87	85	2	-
HOLZAUFBEREITER	76	75	20	-	1	-	17	17	-	-
METALLERZEUGER, -BEARBEITER	2378	2336	772	-	42	-	419	419	-	-
SCHLOSSER, MECHANIKER	5999	5612	3641	-	387	-	372	359	13	-
ELEKTRIKER	1960	1791	1193	-	169	-	74	67	7	-
MONTIERER	1806	1805	52	-	1	-	654	654	-	-
TEXTIL-, BEKLEIDUNGSBERUFE	3569	3442	1964	-	127	-	423	422	1	-
LEDERHERSTELLER	483	462	76	-	21	-	57	56	1	-
ERNAEHRUNGSBERUFE	2154	2050	646	-	114	-	198	190	8	-
BAUBERUFE	2507	2419	1322	-	83	-	170	169	1	-
BAU-, RAUM AUSSTATTER	513	488	341	-	25	-	36	36	-	-
TISCHLER, MODELLBAUER	1027	985	644	-	42	-	62	61	1	-
MALER, LACKIERER	698	684	438	-	14	-	33	32	1	-
WARENPRUEFER	1606	1495	292	-	111	-	202	198	4	-
HILFSARBEITER	443	440	31	-	3	-	80	80	-	-
MASCHINISTEN	448	436	222	-	12	-	23	23	-	-
TECHNISCHE BERUFE	3517	395	70	-	3122	-	168	46	122	-
INGENIEURE, CHEMIKER	687	3	-	-	684	-	33	1	32	-
TECHNIKER	2830	392	70	-	2438	-	135	45	90	-
Dienstleistungsberufe	35347	9601	2184	-	25746	-	1532	798	734	-
HARENKAUFLEUTE	5865	338	94	-	5527	-	118	19	99	-
DIEHSTLEISTUNGSKAUFLEUTE	1819	35	9	-	1784	-	41	-	41	-
VERKEHRSBERUFE	5274	4636	1202	-	638	-	477	428	49	-
ORGANISATIONSBERUFE	11368	201	60	-	11167	-	301	6	295	-
ORDNUNGS-, SICHERHEITSBERUFE	966	752	217	-	214	-	108	102	6	-
SCHRIFTWERKSCHAFFENDE	324	35	21	-	289	-	12	1	11	-
GESUNDHEITSDIENSTBERUFE	4133	236	18	-	3897	-	174	10	164	-
SOZIALBERUFE	2127	121	29	-	2006	-	66	4	62	-
ALLG. DIENSTLEISTUNGSBERUFE	3471	3247	534	-	224	-	235	228	7	-
SONSTIGE ARBEITSKRAEFTE	37	19	2	-	18	-	3	1	2	-
OHNE ANGABE	-	-	-	-	-	-	-	-	-	-
INSGESAMT	70177	39885	15055	-	30292	-	5175	4270	905	-

SOZIALVERSICHERUNGSPFLICHTIG BESCHAEFTIGTE ARBEITENNER AM 31.12.1986 NACH BERUFSBEREICHEN UND -GRUPPEN,
 AUSLAENDERN SOWIE STELLUNG IM BERUF

BERUFSGRUPPEN	BESCHAEFTIGTE						DAR. AUSLAENDER			
	INSGE- SAMT	ARBEITER			ANGESTELLTE			DARVON		
		ZUSAMMEN	FACH- ARBEITER	AZUBI	ZUSAMMEN	AZUBI	ZUSAMMEN	ARBEITER	ANGEST.	AZUBI
	05170	WESEL, KREIS								
PFLANZENBAUER, TIERZUECHTER	2170	2022	865	-	156	-	90	87	3	-
BERGLEUTE, MINERALGEMINER	14277	14274	11230	-	3	-	3337	3337	-	-
FERTIGUNGSBERUFE	36859	35169	19201	-	1690	-	3023	2992	31	-
STEINBEARBEITER,	431	423	92	-	8	-	86	86	-	-
KERAMIKER, GLASMACHER	1115	1086	197	-	29	-	193	191	2	-
CHEMIEARBEITER	1394	1361	206	-	33	-	133	131	2	-
PAPIERHERSTELLER	802	761	432	-	41	-	78	77	1	-
HOLZAUFBEREITER	144	142	34	-	2	-	17	16	1	-
METALLERZEUGER, -BEARBEITER	3056	3020	1551	-	36	-	394	394	-	-
SCHLOSSER, MECHANIKER	10972	10326	7212	-	646	-	667	659	8	-
ELEKTRIKER	3934	3745	2501	-	189	-	144	141	3	-
MONTIERER	932	917	104	-	15	-	132	131	1	-
TEXTIL-, BEKLEIDUNGSBERUFE	866	834	290	-	32	-	66	66	-	-
LEDERHERSTELLER	122	120	72	-	2	-	5	5	-	-
ERNAHRUNGSBERUFE	2043	1906	725	-	137	-	145	145	-	-
BAUBERUFE	4144	3932	2490	-	212	-	446	442	4	-
BAU-, RAUM AUSSTATTER	807	845	671	-	42	-	55	55	-	-
TISCHLER, MODELLBAUER	1412	1357	889	-	55	-	37	36	1	-
MALER, LACKIERER	932	903	638	-	29	-	31	31	-	-
WARENPRUEFER	1080	983	149	-	97	-	86	81	5	-
HILFSARBEITER	677	646	41	-	31	-	135	133	2	-
MASCHINISTEN	1916	1862	827	-	54	-	173	172	1	-
TECHNISCHE BERUFE	5060	504	393	-	4556	-	108	16	92	-
INGENIEURE, CHEMIKER	1046	7	5	-	1039	-	34	-	34	-
TECHNIKER	4014	497	388	-	3517	-	74	16	58	-
DIENSTLEISTUNGSBERUFE	49159	13330	3014	-	35829	-	1524	829	695	-
WAARENKAUFLEUTE	9013	518	129	-	8495	-	177	38	139	-
DIENSTLEISTUNGSKAUFLEUTE	3000	85	35	-	2915	-	33	2	31	-
VERKEHRSBERUFE	6741	5977	2141	-	764	-	402	386	16	-
ORGANISATIONSBERUFE	14506	210	82	-	14396	-	104	6	178	-
ORDNUNGS-, SICHERHEITSBERUFE	1132	891	302	-	241	-	29	28	1	-
SCHRIFTFUEHRER, SCHAFFENDE	472	57	27	-	415	-	8	1	7	-
GESUNDHEITSDIENSTBERUFE	5326	228	33	-	5098	-	206	13	193	-
SOZIALBERUFE	3287	176	16	-	3111	-	122	7	115	-
ALLG. DIENSTLEISTUNGSBERUFE	5582	5188	1049	-	394	-	363	348	15	-
SONSTIGE ARBEITSKRAEFTE	127	76	-	-	51	-	2	2	-	-
OHNE ANGABE	-	-	-	-	-	-	-	-	-	-
INSGESAMT	107660	65375	35503	-	42285	-	8084	7263	821	-

SOZIALVERSICHERUNGSPFLICHTIG BESCHAEFTIGTE ARBEITNEHMER AM 31.12.1986 NACH BERUFSBEREICHEN UND -GRUPPEN,
AUSLAENDERN SOWIE STELLUNG IM BERUF

BERUFSGRUPPEN	BESCHAEFTIGTE						DAR. AUSLAENDER			
	INSGE- SAMT	ARBEITER			ANGESTELLTE			DAVON		
		ZUSAMMEN	FACH- ARBEITER	AZUBI	ZUSAMMEN	AZUBI	ZUSAMMEN	ARBEITER	ANGEST.	AZUBI
	053	KOELN, REGIERUNGSDEZIRK								
PFLANZENBAUER, TIERZUECHTER	14084	13606	5305	-	1278	-	1130	1098	32	-
BERGLEUTE, MINERALGEWINNER	7769	7739	5514	-	30	-	2136	2136	-	-
FERTIGUNGSBERUFE	428098	406929	198127	-	21969	-	63136	62577	559	-
STEINBEARBEITER,	1930	1876	690	-	54	-	412	410	2	-
KERAMIKER, GLASMACHER	5440	5292	1082	-	148	-	1193	1189	4	-
CHEMIEARBEITER	45502	43890	12466	-	1612	-	9372	9315	57	-
PAPIERHERSTELLER	19369	17601	6416	-	1768	-	2778	2743	35	-
HOLZAUFBEREITER	1509	1473	426	-	36	-	253	251	2	-
METALLERZEUGER, -BEARBEITER	39342	38824	16082	-	518	-	10839	10826	13	-
SCHLOSSER, MECHANIKER	99765	93308	65605	-	6457	-	6504	6359	145	-
ELEKTRIKER	37903	35102	23079	-	2881	-	1735	1662	73	-
MONTIERER	17186	17087	1466	-	99	-	4825	4821	4	-
TEXTIL-, BEKLEIDUNGSBERUFE	13276	12749	5136	-	527	-	2483	2472	11	-
LEDERHERSTELLER	3338	3190	1210	-	148	-	442	438	4	-
ERNAHRUNGSBERUFE	30317	28791	9846	-	2026	-	5313	5240	73	-
BAUBERUFE	38758	36745	20798	-	2013	-	5407	5368	39	-
BAU-, RAUM AUSSTATTER	9529	9045	6127	-	484	-	1257	1245	12	-
TISCHLER, MODELLBAUER	11435	10904	7468	-	531	-	591	584	7	-
MALER, LACKIERER	12430	12101	7518	-	329	-	1185	1182	3	-
WARENPRUEFER	20224	18673	3330	-	1551	-	3650	3608	42	-
HILFSARBEITER	8608	8473	915	-	135	-	3748	3732	16	-
MASCHINISTEN	12457	11805	7667	-	652	-	1149	1132	17	-
TECHNISCHE BERUFE	99480	4696	2816	-	94784	-	3309	248	3141	-
INGENIEURE, CHEMIKER	31670	306	117	-	31364	-	1452	30	1422	-
TECHNIKER	67810	4390	2699	-	63420	-	1937	218	1719	-
Dienstleistungsberufe	717649	164767	39900	-	552882	-	36384	20082	16302	-
HAENDLKAUFLEUTE	101086	5226	1626	-	95860	-	2774	516	2258	-
Dienstleistungskaufleute	54323	811	293	-	53512	-	953	32	921	-
Verkehrsberufe	85805	73643	21069	-	12162	-	7633	7328	305	-
ORGANISATIONBERUFE	268800	5154	1133	-	263646	-	5876	259	5617	-
ORDNUNGS-, SICHERHEITSBERUFE	18533	14039	3261	-	4494	-	829	747	82	-
SCHRIFTWERKSCHAFFENDE	14588	1108	556	-	13480	-	1233	83	1150	-
GESUNDHEITSDIENSTBERUFE	64428	2062	245	-	62366	-	3713	206	3507	-
SOZIALBERUFE	43198	1613	319	-	41585	-	2153	59	2694	-
ALLG. DIENSTLEISTUNGSBERUFE	66888	61111	11398	-	5777	-	11220	10852	368	-
Sonstige Arbeitskraefte	3756	2557	219	-	1199	-	287	241	46	-
OHNE ANGABE	2	1	-	-	1	-	1	1	-	-
INSGESAMT	1272438	600295	251881	-	672143	-	106463	86383	20080	-

SOZIALVERSICHERUNGSPFLICHTIG BESCHAEFTIGTE ARBEITNEHMER AM 31.12.1986 NACH BERUFSBEREICHEN UND -GRUPPEN,
 AUSLAENDERN SOWIE STELLUNG IM BERUF

BERUFSGRUPPEN	BESCHAEFTIGTE						DAR. AUSLAENDER			
	INSGE- SAMT	ARBEITER			ANGESTELLTE			DAVON		
		ZUSAMMEN	FACH- ARBEITER	AZUBI	ZUSAMMEN	AZUBI	ZUSAMMEN	ARBEITER	ANGEST.	AZUBI
05313 AACHEN, KREISFREIE STADT										
PFLANZENBAUER, TIERZUECHTER	864	817	325	-	47	-	70	68	2	-
BERGLEUTE, MINERALGENINNER	10	10	7	-	-	-	-	-	-	-
FERTIGUNGSBERUFE	29794	28154	13831	-	1640	-	4977	4902	75	-
STEINDEARBEITER,	75	70	43	-	5	-	9	9	-	-
KERAMIKER, GLASMACHER	510	500	77	-	10	-	104	103	1	-
CHEMIEARBEITER	2256	2128	199	-	128	-	734	720	14	-
PAPIERHERSTELLER	749	648	344	-	101	-	69	64	5	-
HOLZAUFBEREITER	23	22	8	-	1	-	5	5	-	-
METALLERZEUGER, -BEARBEITER	1673	1638	1016	-	35	-	278	276	2	-
SCHLOSSER, MECHANIKER	7189	6679	4826	-	510	-	491	475	16	-
ELEKTRIKER	3065	2786	1813	-	279	-	231	208	23	-
MONTEURER	1702	1697	79	-	5	-	511	511	-	-
TEXTIL-, BEKLEIDUNGSBERUFE	1785	1727	1267	-	58	-	557	556	1	-
LEDERHERSTELLER	177	167	112	-	10	-	25	25	-	-
ERNAHRUNGSBERUFE	3481	3353	848	-	128	-	976	972	4	-
BAUBERUFE	2336	2199	1372	-	137	-	306	303	3	-
BAU-, RAUM AUSSTATTER	502	464	337	-	38	-	57	56	1	-
TISCHLER, MODELLBAUER	773	735	516	-	38	-	58	58	-	-
MALER, LACKIERER	738	720	504	-	18	-	35	35	-	-
WARENPRUEFER	1964	1844	116	-	120	-	435	430	5	-
HILFSARBEITER	310	309	21	-	1	-	65	65	-	-
MASCHINISTEN	486	468	333	-	18	-	31	31	-	-
TECHNISCHE BERUFE	8725	218	117	-	8507	-	550	24	526	-
INGENIEURE, CHEMIKER	3532	19	10	-	3513	-	256	1	255	-
TECHNIKER	5193	199	107	-	4994	-	294	23	271	-
DIENSTLEISTUNGSBERUFE	56679	12335	2440	-	44344	-	3398	1407	1991	-
WARENKAUFLEUTE	7952	300	65	-	7652	-	327	27	300	-
DIENSTLEISTUNGSKAUFLEUTE	5295	85	42	-	5210	-	178	2	176	-
VERKEHRSBERUFE	5619	4768	1067	-	851	-	460	419	41	-
ORGANISATIONSBERUFE	20124	284	64	-	19840	-	764	12	752	-
ORDNUNGS-, SICHERHEITSBERUFE	1170	955	228	-	215	-	48	43	5	-
SCHRIFTFUHRUNGSSCHAFFENDE	1054	118	63	-	936	-	90	5	85	-
GESUNDHEITSDIENSTBERUFE	6000	240	28	-	5760	-	433	28	405	-
SOZIALBERUFE	3609	99	22	-	3510	-	192	7	185	-
ALLG. DIENSTLEISTUNGSBERUFE	5856	5496	861	-	370	-	906	864	42	-
SONSTIGE ARBEITSKRAEFTE	86	39	6	-	47	-	8	5	3	-
OHNE ANGABE	1	-	-	-	1	-	-	-	-	-
INSGESAMT	96159	41573	16726	-	54586	-	9003	6406	2597	-

SOZIALVERSICHERUNGSPFLICHTIG BESCHAEFTIGTE ARBEITNEHMER AM 31.12.1986 NACH BERUFSBEREICHEN UND -GRUPPEN,
AUSLAENDERN SOWIE STELLUNG IM BERUF

BERUFSGRUPPEN	BESCHAEFTIGTE						DAR. AUSLAENDER			
	INSGE- SAMT	ARBEITER			ANGESTELLTE			DARVON		
		ZUSAMMEN	FACH- ARBEITER	AZUBI	ZUSAMMEN	AZUBI	ZUSAMMEN	ARBEITER	ANGEST.	AZUBI
05314 BONN, KREISFREIE STADT										
PFLANZENBAUER, TIERZUECHTER	1412	1184	404	-	228	-	90	80	10	-
BERGLEUTE, MINERALGEWINNER	22	22	6	-	-	-	2	2	-	-
FERTIGUNGSBERUFE	23740	21766	10966	-	1974	-	3118	3079	39	-
STEINBEARBEITER,	57	55	24	-	2	-	13	13	-	-
KERAMIKER, GLASMACHER	342	333	291	-	9	-	50	50	-	-
CHEMIEARBEITER	1923	1042	282	-	81	-	637	635	2	-
PAPIERHERSTELLER	1654	1367	685	-	287	-	109	103	6	-
HOLZAUFBEREITER	17	14	2	-	3	-	3	3	-	-
METALLERZEUGER, -BEARBEITER	852	835	354	-	17	-	232	232	-	-
SCHLOSSER, MECHANIKER	5618	5061	3443	-	557	-	251	239	12	-
ELEKTRIKER	2722	2424	1478	-	298	-	91	89	2	-
MONTIERER	642	636	34	-	6	-	237	237	-	-
TEXTIL-, BEKLEIDUNGSBERUFE	479	444	191	-	35	-	56	55	1	-
LEDERHERSTELLER	174	163	97	-	11	-	12	12	-	-
ERNAHRUNGSBERUFE	3315	3072	1061	-	243	-	724	716	8	-
BAUBERUFE	1822	1715	1044	-	107	-	323	323	-	-
BAU-, RAUM AUSSTATTER	616	567	422	-	49	-	17	16	1	-
TISCHLER, MODELLBAUER	722	663	481	-	59	-	21	21	-	-
MALER, LACKIERER	965	929	657	-	36	-	35	34	1	-
WARENPRUEFER	1147	1007	132	-	140	-	250	250	-	-
HILFSARBEITER	276	270	17	-	6	-	28	27	1	-
MASCHINISTEN	397	369	271	-	28	-	29	24	5	-
TECHNISCHE BERUFE	6403	316	176	-	6097	-	192	11	181	-
INGENIEURE, CHEMIKER	1998	14	8	-	1984	-	73	-	73	-
TECHNIKER	4405	302	168	-	4103	-	119	11	108	-
Dienstleistungsberufe	88635	16032	3884	-	72603	-	4063	1898	2165	-
WARENKAUFLEUTE	9530	368	120	-	9162	-	199	34	165	-
Dienstleistungskaufleute	5523	97	14	-	5426	-	66	5	61	-
VERKEHRSBERUFE	6752	5437	1842	-	1315	-	304	281	23	-
ORGANISATIONSDERUFE	38819	1219	135	-	37600	-	799	33	766	-
ORDNUNGS-, SICHERHEITSBERUFE	1915	1444	244	-	471	-	73	66	7	-
SCHRIFTWERKSCHAFFENDE	2746	126	66	-	2620	-	196	5	191	-
GESUNDHEITSDIENSTBERUFE	9638	196	13	-	9442	-	596	32	564	-
SOZIALBERUFE	5835	123	27	-	5712	-	349	5	344	-
ALLG. DIENSTLEISTUNGSBERUFE	7877	7022	1423	-	855	-	1481	1437	44	-
SONSTIGE ARBEITSKRAEFTE	132	69	-	-	63	-	7	5	2	-
OHNE ANGABE	-	-	-	-	-	-	-	-	-	-
INSGESAMT	120344	39389	15436	-	80955	-	7472	5075	2397	-

SOZIALVERSICHERUNGSPFLICHTIG BESCHAEFTIGTE ARBEITNEHMER AM 31.12.1986 NACH BERUFSBEREICHEN UND -GRUPPEN,
AUSLAENDERN SOWIE STELLUNG IM BERUF

BERUFSGRUPPEN	BESCHAEFTIGTE						DAR. AUSLAENDER			
	INSGESAMT	ARBEITER			ANGESTELLTE			DAVON		
		ZUSAMMEN	FACH- ARBEITER	AZUBI	ZUSAMMEN	AZUBI	ZUSAMMEN	ARBEITER	ANGEST.	AZUBI
05315 KOELN, KREISFREIE STADT										
PFLANZENBAUER, TIERZUECHTER	3484	3119	1184	-	365	-	434	425	9	-
BERGLEUTE, MINERALGEMINER	63	48	26	-	15	-	8	8	-	-
FERTIGUNGSBERUFE	111287	104732	55159	-	6555	-	22239	22020	219	-
STEINBEARBEITER,	431	411	172	-	20	-	89	87	2	-
KERAMIKER, GLASMACHER	765	713	65	-	52	-	206	205	1	-
CHEMIEARBEITER	7019	6773	2292	-	246	-	1392	1387	5	-
PAPIERHERSTELLER	5584	4875	2062	-	709	-	838	822	16	-
HOLZAUFBEREITER	158	152	48	-	6	-	38	37	1	-
METALLERZEUGER, -BEARBEITER	10237	10092	4236	-	145	-	4178	4175	3	-
SCHLOSSER, MECHANIKER	27161	25322	18394	-	1839	-	2466	2410	56	-
ELEKTRIKER	11900	10990	7790	-	918	-	675	649	26	-
HOEFNER	3382	3348	361	-	34	-	1252	1249	3	-
TEXTIL-, BEKLEIDUNGSBERUFE	1501	1375	633	-	126	-	283	277	6	-
LEDERHERSTELLER	624	585	276	-	39	-	73	72	1	-
ERNAHRUNGSBERUFE	9177	8580	2961	-	597	-	2173	2135	38	-
BAU- BERUFE	9144	8527	5278	-	617	-	1982	1973	9	-
BAU-, RAUMAUSSTATTER	3158	2991	1810	-	167	-	719	713	6	-
TISCHLER, MODELLBAUER	2895	2722	1867	-	173	-	246	243	3	-
MALEP, LACKIERER	4052	3935	2419	-	117	-	750	749	1	-
WARENPRUEFER	6425	5924	1779	-	501	-	1511	1490	21	-
HILFSARBEITER	4985	4921	694	-	64	-	2903	2889	14	-
MASCHINISTEN	2681	2496	2022	-	185	-	465	458	7	-
TECHNISCHE BERUFE	30738	1484	940	-	29254	-	1877	98	979	-
INGENIEURE, CHEMIKER	12142	226	80	-	11916	-	532	23	509	-
TECHNIKER	18596	1258	860	-	17330	-	545	75	470	-
DIENSTLEISTUNGSBERUFE	268296	56538	12422	-	211758	-	17634	10228	7406	-
WARENKAUFLER	35181	1815	609	-	33366	-	1227	246	981	-
DIENSTLEISTUNGSKAUFLER	28672	265	40	-	28407	-	576	19	557	-
VERKEHRSBERUFE	32082	27055	6240	-	5027	-	4163	4018	145	-
ORGANISATIONSBERUFE	104369	1923	510	-	102446	-	2679	134	2545	-
ORDNUNGS-, SICHERHEITSBERUFE	6733	5142	1020	-	1591	-	378	336	42	-
SCHRIFTFUEHRER	8260	493	270	-	7767	-	836	51	785	-
GESUNDHEITSDIENSTBERUFE	18089	407	52	-	17682	-	1383	76	1307	-
SOZIALBERUFE	13729	338	70	-	13391	-	874	12	862	-
ALLG. DIENSTLEISTUNGSBERUFE	21181	19199	3611	-	2081	-	5518	5336	182	-
SONSTIGE ARBEITSKRAEFTE	2387	1776	188	-	611	-	219	192	27	-
OHNE ANGABE	-	-	-	-	-	-	-	-	-	-
INSGESAMT	416255	167697	69919	-	248558	-	41611	32971	8640	-

SOZIALVERSICHERUNGSPFLICHTIG BESCHAEFTIGTE ARBEITNEHMER AM 31.12.1986 NACH BERUFSBEREICHEN UND -GRUPPEN,
AUSLAENDERN SOWIE STELLUNG IM BERUF

BERUFSGRUPPEN	BESCHAEFTIGTE						DAR. AUSLAENDER			
	INSGE- SAMT	ARBEITER			ANGESTELLTE			DARVON		
		ZUSAMMEN	FACH- ARBEITER	AZUBI	ZUSAMMEN	AZUBI	ZUSAMMEN	ARBEITER	ANGEST.	AZUBI
	05316	LEVERKUSEN, KREISFREIE STADT								
PFLANZENBAUER, TIERZUECHTER	439	396	136	-	43	-	17	16	1	-
BERGLEUTE, MINERALGEWINNER	-	-	-	-	-	-	-	-	-	-
FERTIGUNGSBERUFE	28761	27370	15791	-	1391	-	4041	4012	29	-
STEINBEARBEITER,	22	21	11	-	1	-	4	4	-	-
KERAMIKER, GLASMACHER	87	77	21	-	10	-	12	12	-	-
CHEMIEARBEITER	11681	11151	5874	-	530	-	2252	2237	15	-
PAPIERHERSTELLER	547	484	187	-	63	-	55	54	1	-
HOLZAUFBEREITER	5	3	3	-	2	-	1	1	-	-
METALLERZEUGER, -BEARBEITER	1484	1467	983	-	17	-	318	318	-	-
SCHLOSSER, MECHANIKER	6076	5709	4456	-	387	-	384	376	8	-
ELEKTRIKER	2048	1976	1468	-	72	-	65	65	-	-
MONTIERER	280	276	48	-	4	-	48	48	-	-
TEXTIL-, BEKLEIDUNGSBERUFE	149	136	56	-	13	-	22	22	-	-
LEDERHERSTELLER	96	95	52	-	1	-	13	13	-	-
ERNAHRUNGSBERUFE	1108	1021	259	-	87	-	150	148	2	-
BAUBERUFE	2198	2105	1028	-	93	-	365	364	1	-
BAU-, RAUM AUSSTATTER	267	253	203	-	14	-	34	33	1	-
TISCHLER, MODELLBAUER	376	361	262	-	15	-	18	18	-	-
MALER, LACKIERER	810	801	331	-	9	-	75	75	-	-
WARENPUFFER	717	671	92	-	46	-	170	169	1	-
HILFSARBEITER	105	104	24	-	1	-	6	6	-	-
MASCHINISTEN	685	659	433	-	26	-	49	49	-	-
TECHNISCHE BERUFE	13809	554	390	-	13255	-	359	10	349	-
INGENIEURE, CHEMIKER	3790	3	2	-	3787	-	133	-	133	-
TECHNIKER	10019	551	388	-	9468	-	226	10	216	-
DIENSTLEISTUNGSBERUFE	32418	7991	1805	-	24427	-	1783	1175	608	-
WARENKAUFLEUTE	4049	181	38	-	3868	-	123	24	99	-
DIENSTLEISTUNGSKAUFLEUTE	1393	46	26	-	1347	-	15	-	15	-
VERKEHRSDIENSTE	3357	2939	1049	-	418	-	363	359	4	-
ORGANISATIONSBERUFE	13891	445	36	-	13446	-	277	30	247	-
ORDNUNGS-, SICHERHEITSBERUFE	1416	858	149	-	558	-	96	92	4	-
SCHRIFTWERKSCHAFFENDE	372	45	22	-	327	-	18	1	17	-
GESUNDHEITSDIENSTBERUFE	2573	67	6	-	2506	-	133	7	126	-
SOZIALBERUFE	1045	61	25	-	1784	-	90	4	86	-
ALLG. DIENSTLEISTUNGSBERUFE	3522	3349	454	-	173	-	668	658	10	-
SONSTIGE ARBEITSKRAEFTE	393	266	5	-	127	-	26	22	4	-
OHNE ANGABE	-	-	-	-	-	-	-	-	-	-
INSGESAMT	75820	36577	18127	-	39243	-	6226	5235	991	-

SOZIALVERSICHERUNGSPFLICHTIG BESCHAEFTIGTE ARBEITNEHMER AM 31.12.1986 NACH BERUFSBEREICHEN UND -GRUPPEN,
AUSLAENDERN SOWIE STELLUNG IM BERUF

BERUFSGRUPPEN	BESCHAEFTIGTE						DAR. AUSLAENDER			
	INSGESAMT	ARBEITER			ANGESTELLTE			DARON		
		ZUSAMMEN	FACH-	AZUBI	ZUSAMMEN	AZUBI	ZUSAMMEN	ARBEITER	ANGEST.	AZUBI
			ARBEITER							
1	2	3	4	5	6	7	8	9	10	
05354 AACHEN, KREIS										
PFLANZENDAUER, TIERZUECHTER	1044	1005	344	-	39	-	45	45	-	-
BERGLEUTE, MINERALGEWINNER	602	597	98	-	5	-	101	101	-	-
FERTIGUNGSBERUFE	28947	27765	12216	-	1182	-	2767	2728	39	-
STEINBEARBEITER,	174	172	52	-	2	-	13	13	-	-
KERAMIKER, GLASMACHER	1717	1708	86	-	9	-	353	353	-	-
CHEMIEARBEITER	1500	1302	263	-	126	-	241	233	8	-
PAPIERHERSTELLER	751	701	235	-	50	-	73	73	-	-
HOLZAUFBEREITER	159	152	48	-	7	-	48	47	1	-
METALLERZEUGER, -BEARBEITER	4488	4423	1443	-	60	-	570	570	-	-
SCHLOSSER, MECHANIKER	6445	6116	4214	-	329	-	322	316	6	-
ELEKTRIKER	2287	2146	1466	-	141	-	85	81	4	-
MONTIERER	424	420	25	-	4	-	58	58	-	-
TEXTIL-, BEKLEIDUNGSBERUFE	942	928	120	-	14	-	171	171	-	-
LEDERHERSTELLER	67	59	34	-	8	-	-	-	-	-
ERNAHRUNGSBERUFE	1703	1618	621	-	85	-	143	138	5	-
BAUBERUFE	2717	2604	1374	-	113	-	244	238	6	-
BAU-, RAUM AUSSTATTER	671	637	471	-	34	-	33	32	1	-
TISCHLER, MODELLDAUER	791	756	525	-	35	-	23	22	1	-
MALER, LACKIERER	772	753	517	-	19	-	29	28	1	-
WARENPRUEFER	1868	1767	115	-	101	-	217	212	5	-
HILFSARBEITER	134	134	12	-	-	-	15	15	-	-
MASCHINISTEN	1329	1284	595	-	45	-	129	128	1	-
TECHNISCHE BERUFE	4146	291	148	-	3855	-	148	25	123	-
INGENIEURE, CHEMIKER	955	3	2	-	952	-	46	-	46	-
TECHNIKER	3191	288	146	-	2903	-	102	25	77	-
Dienstleistungsberufe	30877	8259	1972	-	22618	-	1116	531	585	-
WARENKAUFLEUTE	5702	332	127	-	5370	-	139	31	108	-
Dienstleistungskaufleute	1332	45	14	-	1287	-	14	-	14	-
Verkehrsberufe	3941	3534	892	-	407	-	246	233	13	-
Organisationsberufe	9968	145	46	-	9823	-	223	3	220	-
Opferungs-, Sicherheitsberufe	534	798	227	-	136	-	16	15	1	-
Schriftmerkschaffende	206	49	25	-	157	-	12	4	8	-
Gesundheitsdienstberufe	3860	181	14	-	3679	-	154	8	146	-
Sozialberufe	1697	116	29	-	1581	-	66	2	64	-
Allg. Dienstleistungsberufe	3237	3059	598	-	178	-	246	235	11	-
Sonstige Arbeitskraefte	58	38	1	-	20	-	1	1	-	-
OHNE ANGABE	-	-	-	-	-	-	-	-	-	-
INSGESAMT	65674	37955	14779	-	27719	-	4178	3431	747	-

SOZIALVERSICHERUNGSPFLICHTIG BESCHAEFTIGTE ARBEITNEHMER AM 31.12.1986 NACH BERUFSBEREICHEN UND -GRUPPEN,
AUSLAENDERN SOWIE STELLUNG IM BERUF

BERUFSGRUPPEN	BESCHAEFTIGTE						DAR. AUSLAENDER				
	INSGESAMT	ARBEITER			ANGESTELLTE			DARVON			
		ZUSAMMEN	FACH- ARBEITER	AZUBI	ZUSAMMEN	AZUBI	ZUSAMMEN	ARBEITER	ANGEST.	AZUBI	
											1
	05358	DUEREN, KREIS									
PFLANZENBAUER, TIERZUECHTER	1030	960	490	-	70	-	19	18	1	-	
BERGLUEFE, MINERALGEWINNER	3544	3544	2933	-	-	-	1213	1213	-	-	
FERTIGUNGSBERUFE	27707	26541	12663	-	1166	-	2271	2254	17	-	
STEINBEARBEITER,	75	71	39	-	4	-	3	3	-	-	
KERAMIKER, GLASMACHER	395	300	234	-	7	-	72	72	-	-	
CHEMIEARBEITER	2030	1962	271	-	76	-	288	287	1	-	
PAPIERHERSTELLER	4176	4024	905	-	92	-	491	491	-	-	
HOLZAUFBEREITER	198	195	63	-	3	-	16	16	-	-	
METALLERZEUGER, -BEARBEITER	1547	1515	920	-	32	-	235	235	-	-	
SCHLOSSER, MECHANIKER	6170	5006	4172	-	372	-	197	191	6	-	
ELEKTRIKER	2260	2122	1305	-	138	-	50	40	2	-	
MONTIERER	436	430	82	-	6	-	98	98	-	-	
TEXTIL-, BEKLEIDUNGSBERUFE	1650	1627	759	-	23	-	201	201	-	-	
LEDERHERSTELLER	92	85	31	-	7	-	4	4	-	-	
ERNAHRUNGSBERUFE	1612	1524	526	-	88	-	114	112	2	-	
BAU- BERUFE	2725	2602	1253	-	123	-	195	195	-	-	
BAU-, RAUMANGSTATTER	454	431	295	-	23	-	21	20	1	-	
TISCHLER, MODELDBAUER	650	631	429	-	19	-	18	17	1	-	
MALER, LACKIERER	669	649	425	-	20	-	21	21	-	-	
HARZDRUECKER	817	753	219	-	64	-	67	64	3	-	
HILFSARBEITER	408	407	21	-	1	-	117	117	-	-	
MASCHINISTEN	1247	1179	654	-	68	-	63	62	1	-	
TECHNISCHE BERUFE	6526	242	174	-	6204	-	239	8	231	-	
INGENIEURE, CHEMIKER	1992	11	3	-	1981	-	148	-	148	-	
TECHNIKER	4534	231	171	-	4303	-	91	8	83	-	
DIENSTLEISTUNGSBERUFE	33270	8002	2187	-	24468	-	809	421	388	-	
HAFENKAUFLEUTE	4757	218	59	-	4739	-	26	14	72	-	
DIENSTLEISTUNGSKAUFLEUTE	1686	40	23	-	1646	-	12	2	10	-	
VERKEHRSDERUFE	4669	4176	1229	-	493	-	206	201	5	-	
ORGANISATIONSDERUFE	11546	118	35	-	11228	-	115	4	111	-	
ORDNUNGS-, SICHERHEITSDERUFE	1140	919	214	-	221	-	14	13	1	-	
SCHRIFTFUEHRER	214	22	10	-	192	-	7	1	6	-	
GESUNDHEITSDIENSTBERUFE	3555	85	2	-	3570	-	102	4	98	-	
SOZIALBERUFE	2260	106	27	-	2154	-	80	-	80	-	
ALLG. DIENSTLEISTUNGSBERUFE	3343	3110	588	-	225	-	187	182	5	-	
SONSTIGE ARBEITSKRAEFTE	90	77	12	-	21	-	7	7	-	-	
OHNE ANGADE	-	-	-	-	-	-	-	-	-	-	
INSGESAMT	72183	46174	18459	-	32009	-	4558	3921	637	-	

SOZIALVERSICHERUNGSPFLICHTIG BESCHAEFTIGTE ARBEITNEHMER AM 31.12.1986 NACH BERUFSBEREICHEN UND -GRUPPEN,
AUSLAENDERN SOWIE STELLUNG IM BERUF

BERUFSGRUPPEN	BESCHAEFTIGTE						DAR. AUSLAENDER			
	INSGE- SANT	ARBEITER			ANGESTELLTE			DAVON		
		ZUSAMMEN	FACH- ARBEITER	AZUBI	ZUSAMMEN	AZUBI	ZUSAMMEN	ARBEITER	ANGEST.	AZUBI
	05362	ERFTKREIS								
PFLANZENDAUER, TIERZUECHTER	1504	1376	519	-	128	-	150	145	5	-
BERGLEUTE, MINERALGEBWINNER	576	574	317	-	2	-	64	64	-	-
FERTIGUNGSBERUFE	42414	40655	20956	-	1759	-	5630	5596	34	-
STEINBEARBEITER,	177	176	103	-	1	-	39	39	-	-
KERAMIKER, GLASHACHER	327	315	130	-	12	-	78	78	-	-
CHEMIEARBEITER	6155	6067	1968	-	88	-	777	724	3	-
PAPIERHERSTELLER	1211	1099	450	-	112	-	215	213	2	-
HOLZAUFBEREITER	66	66	11	-	-	-	7	7	-	-
METALLERZFUERER, -BEARBEITER	4013	3987	1094	-	26	-	1607	1605	2	-
SCHLOSSER, MECHANIKER	10951	10463	7656	-	498	-	758	745	13	-
ELEKTRIKER	3983	3782	2675	-	201	-	146	146	-	-
MONTIERER	1233	1229	165	-	4	-	413	413	-	-
TEXTIL-, BEKLEIDUNGSBERUFE	226	218	67	-	8	-	41	41	-	-
LEDERHERSTELLER	88	80	40	-	8	-	12	12	-	-
ERHAEHRUNGSBERUFE	2294	2118	782	-	176	-	291	286	5	-
BAUBERUFE	4329	4089	2216	-	249	-	638	631	7	-
BAU-, RAUM AUSSTATTER	847	805	512	-	42	-	104	104	-	-
TISCHLER, MODELLBAUER	817	779	551	-	38	-	51	50	1	-
MALER, LACKIERER	974	947	664	-	27	-	49	49	-	-
WAERENPRUEFER	1183	1077	159	-	106	-	165	164	1	-
HILFSARBEITER	531	477	48	-	54	-	122	122	-	-
MASCHINISTEN	2999	2881	1665	-	118	-	167	167	-	-
TECHNISCHE BERUFE	7217	665	403	-	652	-	152	18	134	-
INGENIEURE, CHEMIKER	1724	5	4	-	1719	-	46	1	45	-
TECHNIKER	5493	660	399	-	4833	-	106	17	89	-
DIENSTLEISTUNGSBERUFE	48349	15710	4476	-	32639	-	2200	1523	757	-
WARENKAUFLEUTE	7439	506	141	-	6933	-	189	56	133	-
DIENSTLEISTUNGSKAUFLEUTE	1923	105	77	-	1818	-	14	2	12	-
VERKEHRSBERUFE	9260	8205	2759	-	1055	-	721	706	15	-
ORGANISATIONSBERUFE	15669	260	89	-	15409	-	265	12	253	-
ORDNUNGS-, SICHERHEITSBERUFE	1861	1504	480	-	277	-	78	74	4	-
SCHRIFTWERKSCHAFFENDE	374	40	22	-	334	-	15	-	15	-
GESUNDHEITSDIENSTBERUFE	3872	157	24	-	3715	-	219	9	210	-
SOZIALBERUFE	2909	152	26	-	2757	-	100	-	100	-
ALLG. DIENSTLEISTUNGSBERUFE	5042	4701	858	-	341	-	679	664	15	-
SUNSTIGE ARBEITSKRAEFTE	231	140	4	-	91	-	8	6	2	-
OHNE ANGABE	-	-	-	-	-	-	-	-	-	-
INSGESAMT	100291	59120	26675	-	41171	-	8284	7352	932	-

SOZIALVERSICHERUNGSPFLICHTIG BESCHAEFTIGTE ARBEITNEHMER AM 31.12.1986 NACH BERUFSBEREICHEN UND -GRUPPEN,
AUSLAENDERN SOWIE STELLUNG IM BERUF

BERUFSGRUPPEN	BESCHAEFTIGTE						DAR. AUSLAENDER			
	INSGESAMT	ARBEITER			ANGESTELLTE			DAVON		
		ZUSAMMEN	FACH-	AZUBI	ZUSAMMEN	AZUBI	ZUSAMMEN	ARBEITER	ANGEST.	AZUBI
		1	2	3	4	5	6	7	8	9
	05366	EUSKIRCHEN, KREIS								
PFLANZENBAUER, TIERZUECHTER	712	645	258	-	67	-	20	18	2	-
BERGLEUTE, MINERALGEWINNER	44	43	7	-	1	-	1	1	-	-
FERTIGUNGSBERUFE	15067	14375	6765	-	692	-	990	985	5	-
STEINBEARBEITER,	128	125	72	-	3	-	4	4	-	-
KEFAMIKER, GLASMACHER	177	171	52	-	6	-	23	23	-	-
CHEMIEARBEITER	1157	1130	57	-	27	-	104	104	-	-
FAPIERHERSTELLER	577	556	226	-	21	-	79	78	1	-
HOLZAUFBEREITER	94	92	37	-	2	-	8	8	-	-
METALLERZEUGER, -BEARBEITER	885	865	487	-	20	-	65	65	-	-
SCHLOSSER, MECHANIKER	2989	2783	1810	-	206	-	80	78	2	-
ELEKTRIKER	1198	1119	748	-	80	-	17	17	-	-
MONTIERER	776	775	176	-	1	-	104	104	-	-
TEXTIL-, BEKLEIDUNGSBERUFE	684	647	125	-	37	-	99	97	2	-
LEDERHERSTELLER	207	205	70	-	2	-	75	75	-	-
ERNAEHRUNGSBERUFE	1232	1180	438	-	102	-	85	85	-	-
BAUBERUFE	2391	2704	1267	-	87	-	93	93	-	-
DAU-, RAUMAUSSATZER	244	233	174	-	11	-	9	9	-	-
TISCHLER, MODELLBAUER	679	665	409	-	14	-	8	8	-	-
MALER, LACKIERER	367	361	253	-	6	-	10	10	-	-
WARENPRUEFER	777	732	58	-	45	-	114	114	-	-
HILFSARBEITER	64	63	6	-	1	-	5	5	-	-
MASCHINISTEN	391	370	300	-	21	-	8	8	-	-
TECHNISCHE BERUFE	1593	88	47	-	1505	-	32	-	32	-
INGENIEURE, CHEMIKER	326	2	2	-	384	-	13	-	13	-
TECHNIKER	1207	86	45	-	1121	-	19	-	19	-
Dienstleistungsberufe	19741	5224	1331	-	14517	-	369	172	197	-
WARENKAUFLEUTE	3734	251	64	-	3483	-	36	9	27	-
Dienstleistungskaufleute	1071	7	3	-	1084	-	4	1	3	-
VERKEHRBERUFE	2805	2464	897	-	341	-	74	68	6	-
ORGANISATIONSBERUFE	5458	57	16	-	5401	-	47	1	46	-
ORDNUNGS-, SICHERHEITSBERUFE	360	267	89	-	93	-	5	5	-	-
SCHRIFTWERKSCHAFFENDE	106	19	6	-	87	-	-	-	-	-
GESUNDHEITSDIENSTBERUFE	2475	57	9	-	2418	-	79	2	77	-
SOZIALBERUFE	1453	59	5	-	1394	-	30	-	30	-
ALLG. DIENSTLEISTUNGSBERUFE	2259	2043	332	-	216	-	94	86	8	-
Sonstige Arbeitskraefte	20	6	-	-	14	-	1	-	1	-
OHNE ANGABE	-	-	-	-	-	-	-	-	-	-
INSGESAMT	37177	20391	8408	-	16796	-	1413	1176	237	-

SOZIALVERSICHERUNGSPFLICHTIG BESCHAEFTIGTE ARBEITNEHMER AM 31.12.1986 NACH BERUFSBEREICHEN UND -GRUPPEN,
 AUSLAENDERN SOWIE STELLUNG IM BERUF

BERUFSGRUPPEN	BESCHAEFTIGTE						DAR. AUSLAENDER				
	INSGE- SAMT	ARBEITER			ANGESTELLTE			DAVON			
		ZUSAMMEN	FACH-	AZUBI	ZUSAMMEN	AZUBI	ZUSAMMEN	ARBEITER	ANGEST.	AZUBI	
			ARBEITER								ARBEITER
1	2	3	4	5	6	7	8	9	10		
05370 HEINSBERG, KREIS											
PFLANZENBAUER, TIERZUECHTER	867	825	325	-	42	-	23	23	-	-	
BERGLEUTE, MINERALGEMINER	2823	2823	2082	-	-	-	726	726	-	-	
FERTIGUNGSBERUFE	22804	21922	9603	-	882	-	2062	2035	27	-	
STEINBEARBEITER,	137	135	26	-	2	-	12	12	-	-	
KERAMIKER, GLASMACHER	63	59	17	-	4	-	3	2	1	-	
CHEMIEARBEITER	2876	2793	103	-	83	-	635	631	4	-	
PAPIERHERSTELLER	235	215	84	-	20	-	24	23	1	-	
HOLZAUFBEREITER	54	54	4	-	-	-	9	9	-	-	
METALLERZEUGER, -BEARBEITER	1350	1342	564	-	8	-	118	118	-	-	
SCHLOSSER, MECHANIKER	5005	4750	3124	-	255	-	235	230	5	-	
ELEKTRIKER	1582	1471	893	-	111	-	65	64	1	-	
MONTIERER	726	723	40	-	3	-	53	53	-	-	
TEXTIL-, BEKLEIDUNGSBERUFE	2661	2572	1906	-	89	-	332	332	-	-	
LEDERHERSTELLER	887	870	204	-	17	-	95	93	2	-	
ERNAHRUNGSBERUFE	1139	1062	390	-	77	-	76	72	4	-	
BAU- BERUFE	2752	2657	1483	-	95	-	165	159	6	-	
BAU-, RAUMAUSSTATTER	692	673	375	-	19	-	51	51	-	-	
TISCHLER, MODELLBAUER	732	713	477	-	19	-	25	25	-	-	
MALER, LACKIERER	464	457	275	-	7	-	28	28	-	-	
WARENPRUEFER	500	475	117	-	25	-	32	31	1	-	
HILFSARBEITER	314	313	1	-	1	-	51	51	-	-	
MASCHINISTEN	635	588	340	-	47	-	53	51	2	-	
TECHNISCHE BERUFE	2421	165	76	-	2256	-	78	7	71	-	
INGENIEURE, CHEMIKER	394	4	-	-	390	-	11	-	11	-	
TECHNIKER	2027	161	76	-	1866	-	67	7	60	-	
DIENSTLEISTUNGSBERUFE	21433	5967	1746	-	15466	-	728	345	383	-	
WARENKAUFLEUTE	3652	220	68	-	3432	-	73	10	63	-	
DIENSTLEISTUNGSKAUFLEUTE	1367	18	9	-	1349	-	21	-	21	-	
VERKEHRSBERUFE	2976	2643	1077	-	333	-	163	136	27	-	
ORGANISATIONISBERUFE	6586	98	33	-	6488	-	112	8	104	-	
ORDNUNGS-, SICHERHEITSBERUFE	636	492	116	-	144	-	66	58	8	-	
SCHRIFTWERKSCHAFFENDE	123	22	14	-	101	-	8	1	7	-	
GESUNDHEITSDIENSTBERUFE	2308	141	11	-	2167	-	100	2	98	-	
SOZIALBERUFE	1445	144	31	-	1301	-	53	4	49	-	
ALLG. DIENSTLEISTUNGSBERUFE	2340	2189	387	-	151	-	132	126	6	-	
SONSTIGE ARBEITSKRAEFTE	41	9	3	-	32	-	1	1	-	-	
OHNE ANGABE	-	-	-	-	-	-	-	-	-	-	
INSGESAMT	50389	31711	13035	-	18678	-	3618	3137	481	-	

SOZIALVERSICHERUNGSPFLICHTIG BESCHAEFTIGTE ARBEITNEHMER AM 31.12.1986 NACH BERUFSBEREICHEN UND -GRUPPEN,
AUSLAENDERN SOMIE STELLUNG IM BERUF

BERUFSGRUPPEN	BESCHAEFTIGTE						DAR. AUSLAENDER			
	INSGE- SAMT	ARBEITER			ANGESTELLTE			DARVON		
		ZUSAMMEN	FACH-	AZUBI	ZUSAMMEN	AZUBI	ZUSAMMEN	ARBEITER	ANGEST.	AZUBI
			ZUSAMMEN	ARBEITER		AZUBI		ZUSAMMEN	ARBEITER	ANGEST.
1	2	3	4	5	6	7	8	9	10	
05374 OBERBERGISCHER KREIS										
PFLANZENBAUER, TIERZUECHTER	773	713	268	-	60	-	35	35	-	-
BERGLEUTE, MINERALGEMINNER	20	20	11	-	-	-	4	4	-	-
FERTIGUNGSBERUFE	35647	34011	13696	-	1636	-	4939	4926	13	-
STEINBEARBEITER,	171	163	47	-	8	-	33	33	-	-
KERAMIKER, GLASMACHER	367	361	19	-	6	-	60	60	-	-
CHEMIEARBEITER	3450	3383	243	-	67	-	927	927	-	-
PAPIERHERSTELLER	1163	1050	304	-	113	-	146	144	2	-
HOLZAUFBEREITER	402	397	72	-	5	-	49	49	-	-
METALLERZEUGER, -BEARBEITER	6115	6031	2556	-	84	-	1363	1361	2	-
SCHLOSSER, MECHANIKER	7904	7460	4719	-	524	-	496	493	3	-
ELEKTRIKER	2174	1990	1278	-	184	-	108	106	2	-
MONTIERER	3310	3294	209	-	16	-	699	699	-	-
TEXTIL-, BEKLEIDUNGSBERUFE	1731	1677	514	-	54	-	312	312	-	-
LEBENSMITTELHERSTELLER	213	205	80	-	8	-	29	29	-	-
ERNAHRUNGSBERUFE	1412	1277	474	-	135	-	96	95	1	-
BAU- u. BAUWERKBERUFE	2367	2247	1257	-	120	-	264	263	1	-
BAU-, RAUMHAUSSTATTER	442	422	320	-	20	-	19	19	-	-
TISCHLER, MODELLBAUER	974	937	584	-	37	-	37	37	-	-
MALER, LACKIERER	927	898	459	-	29	-	57	57	-	-
WARENFUEHRER	1687	1500	200	-	187	-	163	162	1	-
HILFSARBEITER	254	251	24	-	3	-	45	45	-	-
MASCHINISTEN	504	468	337	-	36	-	36	35	1	-
TECHNISCHE BERUFE	6711	169	94	-	6542	-	211	4	207	-
INGENIEURE, CHEMIKER	1464	3	2	-	1461	-	68	-	68	-
TECHNIKER	5247	166	92	-	5081	-	143	4	139	-
Dienstleistungsberufe	33990	8019	2037	-	25971	-	998	564	434	-
WARENKAUFLEUTE	5411	240	68	-	5171	-	89	17	72	-
Dienstleistungskaufleute	1617	34	20	-	1583	-	6	-	6	-
Verkehrsberufe	4492	3889	1182	-	603	-	279	275	4	-
Organisationsberufe	12590	160	41	-	12430	-	134	5	129	-
Ordnungs-, Sicherheitsberufe	572	366	123	-	206	-	6	6	-	-
Schriftwerkschaffende	279	70	21	-	209	-	11	8	3	-
Gesundheitsdienstberufe	3602	179	29	-	3423	-	166	10	156	-
Sozialberufe	2200	184	26	-	2016	-	76	17	59	-
Allg. Dienstleistungsberufe	3227	2897	527	-	330	-	231	226	5	-
Sonstige Arbeitskraefte	88	53	-	-	35	-	1	1	-	-
Ohne Angabe	-	-	-	-	-	-	-	-	-	-
INSGESAMT	77229	42985	16106	-	34244	-	6188	5534	654	-

SOZIALVERSICHERUNGSPFLICHTIG BESCHAEFTIGTE ARBEITNEHMER AM 31.12.1986 NACH BERUFSBEREICHEN UND -GRUPPEN,
 AUSLAENDERN SOWIE STELLUNG IM BERUF

BERUFSGRUPPEN	BESCHAEFTIGTE						DAR. AUSLAENDER			
	INSGE- SAMT	ARBEITER		ANGESTELLTE		ZUSAMMEN	DARVON			
		ZUSAMMEN	FACH- ARBEITER	ZUSAMMEN	AZUBI		ARBEITER	ANGEST.	AZUBI	
		1	2	3	4		5	6	7	8

05378 RHEINISCH-BERGISCHER KREIS

PFLANZENBAUER, TIERZUECHTER	858	797	342	-	61	-	56	56	-	-
BERGLEUTE, MINERALGEMWINNER	15	13	8	-	2	-	3	3	-	-
FERTIGUNGSBERUFE	23304	22160	9955	-	1144	-	4191	4168	23	-
STEINBEARBEITER, KERAMIKER, GLASMACHER	134	132	57	-	2	-	35	35	-	-
CHEMIEARBEITER	83	81	29	-	2	-	39	39	-	-
PAPIERHERSTELLER	1007	963	198	-	44	-	317	315	2	-
HOLZAUFBEREITER	1924	1903	657	-	81	-	620	619	1	-
METALLERZEUGER, -BEARBEITER	194	192	87	-	2	-	43	43	-	-
SCHLOSSELER, MECHANIKER	3075	3046	994	-	29	-	930	929	1	-
ELEKTRIKER	5150	4769	3223	-	381	-	342	337	5	-
MONTIERER	1708	1511	1007	-	197	-	82	79	3	-
TEXTIL-, BEKLEIDUNGSBERUFE	1652	1644	132	-	8	-	482	481	1	-
LEDEPHERSTELLER	692	649	287	-	43	-	168	167	1	-
ERNAHRUNGSBERUFE	259	252	82	-	17	-	49	49	-	-
BAUERBERUFE	1405	1321	491	-	84	-	183	182	1	-
BAU-, RAUMAUSSTATTER	1888	1800	1095	-	88	-	268	266	2	-
TISCHLER, MODELBAUER	552	527	371	-	25	-	95	94	1	-
MAIER, LACKIERER	770	738	527	-	32	-	42	41	1	-
WARENPRUEFER	592	578	381	-	14	-	30	30	-	-
HILFSARBEITER	1649	1567	145	-	82	-	361	353	3	-
MASCHINISTEN	278	277	20	-	1	-	96	95	1	-
MASCHINISTEN	222	210	172	-	12	-	9	9	-	-
TECHNISCHE BERUFE	4495	153	105	-	4342	-	160	15	145	-
INGENIEURE, CHEMIKER	1600	9	3	-	1591	-	73	3	70	-
TECHNIKER	2895	144	102	-	2751	-	87	12	75	-
Dienstleistungsberufe	31175	7589	1917	-	23586	-	1399	901	490	-
WARENKAUFLEUTE	5002	272	120	-	4730	-	112	15	97	-
Dienstleistungskaufleute	1366	20	13	-	1346	-	19	-	19	-
Verkehrsberufe	3630	3167	976	-	463	-	304	300	4	-
Organisationsberufe	11435	160	47	-	11275	-	169	7	162	-
Ordnungs-, Sicherheitsberufe	583	387	101	-	196	-	16	12	4	-
Schriftwerkschaffende	392	56	17	-	336	-	15	2	13	-
Gesundheitsdienstberufe	3100	123	16	-	2977	-	134	16	118	-
Sozialberufe	2045	88	9	-	1957	-	70	4	66	-
Allg. Dienstleistungsberufe	3622	3316	618	-	306	-	560	545	15	-
SONSTIGE ARBEITSKRAEFTE	98	19	-	-	79	-	1	-	1	-
OHNE ANGABE	-	-	-	-	-	-	-	-	-	-
INSGESAMT	59945	30731	12327	-	29214	-	5810	5143	667	-

SOZIALVERSICHERUNGSPFLICHTIG BESCHAEFTIGTE ARBEITNEHMER AM 31.12.1986 NACH BERUFSBEREICHEN UND -GRUPPEN,
AUSLAENDERN SOWIE STELLUNG IM BERUF

BERUFSGRUPPEN	BESCHAEFTIGTE						DAR. AUSLAENDER			
	INSGE- SAMT	ARBEITER			ANGESTELLTE			DAVON		
		ZUSAMMEN	FACH- ARBEITER	AZUBI	ZUSAMMEN	AZUBI	ZUSAMMEN	ARBEITER	ANGEST.	AZUBI
	05382	RHEIN-SIEG-KREIS								
PFLANZENBAUER, TIERZUECHTER	1689	1761	710	-	128	-	171	169	2	-
BERGLEUTE, MINERALGEMINNER	50	45	19	-	5	-	14	14	-	-
FERTIGUNGSBERUFE	39426	37478	16526	-	1948	-	5911	5872	39	-
STEINBEARBEITER,	349	345	44	-	4	-	158	158	-	-
KERAMIKER, GLASMACHER	607	586	61	-	21	-	193	192	1	-
CHEMIEARBEITER	4432	4316	716	-	116	-	1118	1115	3	-
PAPIERHERSTELLER	738	619	277	-	119	-	59	59	-	-
HOLZAUFBEREITER	139	134	43	-	5	-	26	26	-	-
METALLERZEUGER, -BEARBEITER	3623	3578	1435	-	45	-	945	942	3	-
SCHLOSSER, MECHANIKER	8989	8390	5568	-	599	-	482	469	13	-
ELEKTRIKER	3048	2786	1878	-	262	-	120	110	10	-
MONTIERER	2623	2615	135	-	8	-	870	870	-	-
TEXTIL-, BEKLEIDUNGSBERUFE	776	749	111	-	27	-	241	241	-	-
LEDERHERSTELLER	444	424	52	-	20	-	55	54	1	-
ERNAHRUNGSBERUFE	2859	2665	995	-	224	-	302	299	3	-
BAUDERUFE	4039	3896	2131	-	193	-	564	560	4	-
BAU-, RAUM AUSSTATTER	1084	1042	837	-	42	-	98	98	-	-
TISCHLER, MODELLBAUER	1256	1204	840	-	52	-	44	44	-	-
MALER, LACKIERER	1100	1073	633	-	27	-	66	66	-	-
WARENPRUEFER	1490	1356	198	-	134	-	165	164	1	-
HILFSARBEITER	869	867	27	-	2	-	295	295	-	-
MASCHINISTEN	881	833	545	-	48	-	110	110	-	-
TECHNISCHE BERUFE	6696	351	146	-	6345	-	191	28	163	-
INGENIEURE, CHEMIKER	1693	7	1	-	1686	-	53	2	51	-
TECHNIKER	5003	344	145	-	4659	-	138	26	112	-
Dienstleistungsberufe	52786	12301	3683	-	40485	-	1807	917	890	-
WAARENKAUFLER	8477	523	147	-	7954	-	174	33	141	-
Dienstleistungskaufleute	3058	49	12	-	3009	-	28	1	27	-
Verkehrsdienste	6222	5366	1949	-	856	-	350	332	18	-
Organisationsberufe	10545	285	81	-	10260	-	292	10	282	-
Ordnungs-, Sicherheitsberufe	1213	827	270	-	386	-	33	27	6	-
Schiffswerkschaffende	462	48	20	-	414	-	25	5	20	-
Gesundheitsdienstberufe	5256	229	41	-	5027	-	214	12	202	-
Sozialberufe	4171	143	22	-	4028	-	173	4	169	-
Allg. Dienstleistungsberufe	5382	4831	1141	-	551	-	518	493	25	-
Sonstige Arbeitskraefte	124	65	-	-	59	-	7	1	6	-
Ohne Angabe	1	1	-	-	-	-	1	1	-	-
INSGESAMT	100972	52002	21084	-	48970	-	8102	7002	1100	-

SOZIALVERSICHERUNGSPFLICHTIG BESCHAEFTIGTE ARBEITNEHMER AM 31.12.1986 NACH BERUFSBEREICHEN UND -GRUPPEN,
 AUSLAENDERN SOWIE STELLUNG IM BERUF

BERUFSGRUPPEN	BESCHAEFTIGTE						DAR. AUSLAENDER			
	INSGESAMT	ARBEITER			ANGESTELLTE			DAVON		
		ZUSAMMEN	FACH-	AZUBI	ZUSAMMEN	AZUBI	ZUSAMMEN	ARBEITER	ANGEST.	AZUBI
			ARBEITER							
1	2	3	4	5	6	7	8	9	10	
	055	MÜNSTER, REGIERUNGSBEZIRK								
PFLANZENBAUER, TIERZUECHTER	13044	12072	4579	-	972	-	402	389	13	-
BERGLEUTE, MINERALGEWINNER	35768	35706	26885	-	62	-	8430	8429	1	-
FERTIGUNGSBERUFE	240987	229611	123456	-	11376	-	15677	15528	149	-
STEINARBEITER,	1605	1558	584	-	47	-	158	158	-	-
KERAMIKER, GLASMACHER	1636	1598	184	-	38	-	138	138	-	-
CHEMIEARBEITER	16575	16226	8089	-	349	-	1044	1034	10	-
PAPIERHERSTELLER	6597	5969	2823	-	628	-	607	599	8	-
HOLZAUFBEFEITER	1517	1464	535	-	53	-	112	111	1	-
METALLERZEUGER, -BEARBEITER	13561	13349	7021	-	212	-	1751	1749	3	-
SCHLOSSER, MECHANIKER	60909	57235	38687	-	3674	-	1941	1895	46	-
ELEKTRIKER	19864	18452	11649	-	1412	-	442	430	12	-
MONTIERER	7152	7091	631	-	61	-	1385	1384	1	-
TEXTIL-, BEKLEIDUNGSBERUFE	19544	18681	9472	-	863	-	2125	2109	16	-
LEDERHERSTELLER	1125	1056	474	-	69	-	49	48	1	-
ERNAHRUNGSBERUFE	18875	17879	6071	-	996	-	1662	1640	22	-
BAUBERUFE	26299	25144	15651	-	1155	-	1644	1634	10	-
BAU-, RAUMAUSSTATTER	4660	4413	3174	-	247	-	165	165	-	-
TISCHLER, MODELLBAUER	13433	12944	8911	-	489	-	273	271	2	-
MALER, LACKIERER	6615	6422	3990	-	193	-	242	240	2	-
WARENPRUEFER	8982	8397	1596	-	585	-	917	905	12	-
HILFSARBEITER	4057	4740	257	-	117	-	594	593	1	-
MASCHINISTEN	7181	6993	3667	-	188	-	428	426	2	-
TECHNISCHE BERUFE	38823	2263	1487	-	36560	-	541	49	492	-
INGENIEURE, CHEMIKER	9471	64	33	-	9407	-	169	4	165	-
TECHNIKER	29352	2199	1454	-	27153	-	372	45	327	-
DIENSTLEISTUNGSBERUFE	349830	87766	24233	-	262664	-	8196	4601	3595	-
WARENKAUFLEUTE	57896	2790	1072	-	55106	-	716	221	495	-
DIENSTLEISTUNGSKAUFLEUTE	23170	301	94	-	22869	-	112	6	106	-
VERKEHRSGERUFE	42381	37964	13223	-	4417	-	1876	1808	68	-
ORGANISATIONSGERUFE	111876	1653	434	-	110223	-	868	28	840	-
ORDNUNGS-, SICHERHEITSGERUFE	8082	6248	1784	-	1824	-	216	204	12	-
SCHRIFTWERKSCHAFFENDE	4547	712	358	-	3835	-	257	25	232	-
GESUNDEHEITSDIENSTBERUFE	40634	2114	252	-	38520	-	1182	96	1086	-
SOZIALBERUFE	23575	1126	133	-	22449	-	733	30	703	-
ALLG. DIENSTLEISTUNGSBERUFE	37669	34848	6883	-	2021	-	2236	2183	53	-
SONSTIGE ARBEITSKRAEFTE	951	597	21	-	354	-	23	20	3	-
OHNE ANGABE	-	-	-	-	-	-	-	-	-	-
INSGESAMT	679403	368015	180671	-	311388	-	33269	29016	4253	-

SOZIALVERSICHERUNGSPFLICHTIG BESCHAEFTIGTE ARBEITNEHMER AM 31.12.1986 NACH BERUFSBEREICHEN UND -GRUPPEN,
AUSLAENDERN SOWIE STELLUNG IM BERUF

BERUFSGRUPPEN	BESCHAEFTIGTE						DAR. AUSLAENDER				
	INSGE- SAMT	ARBEITER			ANGESTELLTE			DARVON			
		ZUSAMMEN	FACH- ARBEITER	AZUBI	ZUSAMMEN	AZUBI	ZUSAMMEN	ARBEITER	ANGEST.	AZUBI	
											1
05512 BOTTROP, KREISFREIE STADT											
PFLANZENBAUER, TIERZUECHTER	558	531	157	-	27	-	14	14	-	-	
BERGLEUTE, MINERALGEMINER	3157	3140	2416	-	17	-	639	639	-	-	
FERTIGUNGSBERUFE	8574	8137	4417	-	437	-	618	611	7	-	
STEINARBEITER,	46	45	29	-	1	-	-	-	-	-	
KERAMIKER, GLASMACHER	7	6	3	-	1	-	-	-	-	-	
CHEMIEARBEITER	478	467	256	-	11	-	21	21	-	-	
PAPIESHERSTELLER	191	185	44	-	6	-	31	31	-	-	
HOLZAUFBEREITER	-	-	-	-	-	-	-	-	-	-	
METALLERZEUGER, -BEARBEITER	296	281	213	-	15	-	23	23	-	-	
SCHLOSSER, MECHANIKER	2455	2313	1605	-	142	-	90	88	2	-	
ELEKTRIKER	876	817	539	-	59	-	19	19	-	-	
MONTIERER	388	386	40	-	2	-	64	64	-	-	
TEXTIL-, BEKLEIDUNGSBERUFE	167	159	92	-	8	-	23	23	-	-	
LEDERHERSTELLER	24	24	19	-	-	-	-	-	-	-	
ERNAEHRUNGSBERUFE	666	630	172	-	36	-	85	83	2	-	
BAUBERUFE	930	911	585	-	69	-	71	69	2	-	
BAU-, RAUM AUSSTATTER	196	182	148	-	14	-	4	4	-	-	
TISCHLER, MODELBAUER	489	453	312	-	36	-	26	25	1	-	
MALER, LACKIERER	213	211	121	-	2	-	6	6	-	-	
WAERENPRUEFER	251	232	10	-	19	-	51	51	-	-	
HILFSARBEITER	240	240	5	-	-	-	52	52	-	-	
MASCHINISTEN	611	595	224	-	16	-	52	52	-	-	
TECHNISCHE BERUFE	989	85	53	-	904	-	11	1	10	-	
INGENIEURE, CHEMIKER	187	-	-	-	187	-	4	-	4	-	
TECHNIKER	802	85	53	-	717	-	7	1	6	-	
Dienstleistungsberufe	13126	4105	983	-	9021	-	391	229	162	-	
WAERENKAUFLEUTE	2554	89	25	-	2465	-	42	11	31	-	
Diensteistungskaufleute	617	13	1	-	604	-	2	-	2	-	
Verkehrsberufe	1932	1804	551	-	128	-	73	69	4	-	
ORGANISATIONSBERUFE	3124	40	18	-	3084	-	23	-	23	-	
Ordnungs-, Sicherheitsberufe	270	221	102	-	49	-	13	13	-	-	
Schriftmerkschaffende	110	11	3	-	99	-	2	-	2	-	
Gefundheitsdienstberufe	1851	126	8	-	1725	-	74	5	69	-	
Sozialberufe	817	36	6	-	781	-	28	1	27	-	
ALLG. Dienstleistungsberufe	1851	1765	269	-	86	-	134	130	4	-	
SONSTIGE ARBEITSKRAEFTE	52	42	-	-	10	-	10	10	-	-	
OHNE ANGABE	-	-	-	-	-	-	-	-	-	-	
INSGESAMT	26456	16040	8026	-	10416	-	1683	1504	179	-	

SOZIALVERSICHERUNGSPFLICHTIG BESCHAFTIGTE ARBEITNEHMER AM 31.12.1986 NACH BERUFSBEREICHEN UND -GRUPPEN,
 AUSLAENDERN SOWIE STELLUNG IM BERUF

BERUFSGRUPPEN	BESCHAEFFTIGTE						DAR. AUSLAENDER			
	INSGE- SAMT	ARBEITER		ANGESTELLTE		ZUSAMMEN	DAVON			
		FACH- ZUSAMMEN	AZUBI	ZUSAMMEN	AZUBI		ARBEITER	ANGEST.	AZUBI	
										1
05513 GELSENKIRCHEN, KREISFREIE STADT										
PFLANZENBAUER, TIERZUECHTER	1445	1382	367	-	63	-	91	88	3	-
BERGLEUTE, MINERALGEWINNER	11016	10986	8805	-	30	-	3735	3735	-	-
FERTIGUNGSBERUFE	30401	29132	14546	-	1269	-	3000	2987	13	-
STEINPEARBEITER,	88	86	47	-	2	-	15	15	-	-
KERAMIKER, GLASMACHER	761	753	22	-	8	-	60	60	-	-
CHEMICARBEITER	2134	2111	1360	-	23	-	40	40	-	-
PAPIERHERSTELLER	727	669	151	-	58	-	110	109	1	-
HOLZAUFBEREITER	13	13	3	-	-	-	-	-	-	-
METALLERZUGER, -BEARBEITER	2575	2560	805	-	15	-	460	460	-	-
SCHLOSSER, MECHANIKER	8272	7804	5369	-	468	-	538	534	4	-
ELEKTRIKER	2816	2665	1829	-	151	-	76	75	1	-
MONTIERER	1414	1410	42	-	4	-	550	550	-	-
TEXTIL-, BEKLEIDUNGSBERUFE	1350	1305	777	-	45	-	196	106	-	-
LEDERHERSTELLER	88	77	47	-	11	-	6	5	1	-
ERNAEHRUNGSBERUFE	2116	2027	692	-	89	-	290	288	2	-
BAUBERUFE	2535	2410	1361	-	125	-	205	205	-	-
BAU-, RAUMAUSSTATTER	738	706	507	-	32	-	34	34	-	-
TISCHLER, MODELLBAUER	703	669	434	-	34	-	30	29	1	-
MALER, LACKIERER	775	754	490	-	21	-	44	44	-	-
WARENPRUEFER	1123	1069	103	-	54	-	183	181	2	-
HILFSARBEITER	696	593	52	-	193	-	108	107	1	-
MASCHINISTEN	1477	1451	455	-	26	-	145	145	-	-
TECHNISCHE BERUFE	5528	581	426	-	4947	-	82	12	70	-
INGENIEURE, CHEMIKER	1417	3	1	-	1414	-	24	-	24	-
TECHNIKER	4111	578	425	-	3533	-	58	12	46	-
DIENSTLEISTUNGSBERUFE	45019	12771	2642	-	32248	-	1538	943	645	-
WARENKAUFLER	7776	539	247	-	7237	-	165	73	92	-
DIENSTLEISTUNGSKAUFLER	1908	43	27	-	1945	-	10	1	9	-
VERKEHRSBERUFE	5747	5190	1144	-	557	-	405	401	4	-
ORGANISATIONSBERUFE	13917	351	88	-	13566	-	119	13	106	-
ORDNUNGS-, SICHERHEITSBERUFE	1249	1001	271	-	248	-	35	35	-	-
SCHRIFTWERKSCHAFFENDE	742	101	54	-	641	-	83	1	82	-
GESUNDHEITSDIENSTBERUFE	5473	250	22	-	5223	-	221	11	210	-
SOZIALBERUFE	2679	159	7	-	2540	-	139	7	132	-
ALLG. DIENSTLEISTUNGSBERUFE	5448	5157	732	-	291	-	411	401	10	-
SONSTIGE ARBEITSKRAEFTE	134	68	11	-	66	-	3	2	1	-
OHNE ANGABE	-	-	-	-	-	-	-	-	-	-
INSGESAMT	93543	54920	26777	-	38623	-	8499	7767	732	-

SOZIALVERSICHERUNGSPFLICHTIG BESCHAEFTIGTE ARBEITNEHMER AM 31.12.1986 NACH BERUFSBEREICHEN UND -GRUPPEN,
 AUSLAENDERN SOWIE STELLUNG IM BERUF

BERUFSGRUPPEN	BESCHAEFTIGTE						DAR. AUSLAENDER			
	INSGE- SAMT	ARBEITER			ANGESTELLTE			DAVON		
		ZUSAMMEN	FACH- ARBEITER	AZUBI	ZUSAMMEN	AZUBI	ZUSAMMEN	ARBEITER	ANGEST.	AZUBI
05515 MÜNSTER, KREISFREIE STADT										
PFLANZENBAUER, TIERZUECHTER	1760	1465	601	-	295	-	86	84	2	-
BERGLEUTE, MINERALGEWINNER	12	11	8	-	1	-	-	-	-	-
FERTIGUNGSBERUFE	21731	20182	10904	-	1549	-	1220	1200	20	-
STEINBEARBEITER,	220	217	95	-	3	-	23	23	-	-
KERAMIKER, GLASMACHER	25	20	13	-	5	-	2	2	-	-
CHEMIEARBEITER	1891	1820	224	-	71	-	240	238	2	-
PAPIERHERSTELLER	927	803	447	-	124	-	41	40	1	-
HOLZAUFGEREITER	124	118	74	-	6	-	7	7	-	-
METALLERZEUGER, -BEARBEITER	249	241	162	-	8	-	24	24	-	-
SCHLOSSER, MECHANIKER	5661	5187	3491	-	474	-	123	118	5	-
ELEKTRIKER	2634	2373	1555	-	261	-	22	20	2	-
MONTIERER	331	330	43	-	1	-	69	69	-	-
TEXTIL-, BEKLEIDUNGSBERUFE	481	430	206	-	51	-	44	43	1	-
LEDERHERSTELLER	150	142	88	-	8	-	7	7	-	-
ERNAHRUNGSBERUFE	2528	2390	783	-	138	-	225	217	8	-
BAUBERUFE	2642	2464	1584	-	178	-	210	210	-	-
BAU-, RAUM AUSSTATTER	673	651	449	-	22	-	17	17	-	-
TISCHLER, MODELLBAUER	847	806	547	-	41	-	25	25	-	-
MALER, LACKIERER	857	823	562	-	34	-	24	24	-	-
WARENPRUEFER	630	585	60	-	95	-	75	74	1	-
HILFSARBEITER	185	183	24	-	2	-	32	32	-	-
MASCHINISTEN	626	599	497	-	27	-	10	10	-	-
TECHNISCHE BERUFE	6473	323	188	-	6150	-	85	7	78	-
INGENIEURE, CHEMIKER	1825	30	16	-	1795	-	29	3	26	-
TECHNIKER	4648	293	172	-	4355	-	56	4	52	-
DIENSTLEISTUNGSBERUFE	76163	14440	3822	-	61723	-	2047	1236	811	-
WARENKAUFLER	9853	420	147	-	9433	-	124	53	71	-
DIENSTLEISTUNGSKAUFLER	8470	75	21	-	8395	-	44	3	41	-
VERKEHRSBERUFE	6343	5447	1814	-	896	-	381	351	30	-
ORGANISATIONSBERUFE	28498	477	104	-	28021	-	247	6	241	-
ORDNUNGS-, SICHERHEITSBERUFE	1472	1150	244	-	322	-	47	42	5	-
SCHRIFTWERKSCHAFFENDE	1416	218	121	-	1198	-	78	15	63	-
GESUNDHEITSDIENSTBERUFE	7985	348	48	-	7637	-	170	27	143	-
SOZIALBERUFE	5465	165	11	-	5300	-	217	8	209	-
ALLG. DIENSTLEISTUNGSBERUFE	6661	6140	1312	-	521	-	739	731	8	-
SONSTIGE ARBEITSKRAEFTE	173	105	1	-	68	-	2	2	-	-
OHNE ANGABE	-	-	-	-	-	-	-	-	-	-
INSGESAMT	106312	36526	15524	-	69786	-	3440	2529	911	-

SOZIALVERSICHERUNGSPFLICHTIG BESCHAEFTIGTE ARBEITNEHMER AM 31.12.1986 NACH BERUFSBEREICHEN UND -GRUPPEN,
 AUSLAENDERN SOWIE STELLUNG IM BERUF

BERUFSGRUPPEN	BESCHAEFTIGTE						DAR. AUSLAENDER			
	INSGE- SAMT	ARBEITER		ANGESTELLTE		ZUSAMMEN	DAVON			
		ZUSAMMEN	FACH- ARBEITER	AZUBI	ZUSAMMEN		AZUBI	ARBEITER	ANGEST.	AZUBI
	1	2	3	4	5	6	7	8	9	10
	05554	BORKEN, KREIS								
PFLANZENBAUER, TIERZUECHTER	2152	2037	900	-	115	-	54	52	2	-
BERGLEUTE, MINERALGEBINER	14	9	7	-	5	-	-	-	-	-
FERDIGUNGSBERUFE	40773	39159	21093	-	1614	-	2551	2503	48	-
STEINBEARBEITER,	153	144	104	-	9	-	2	2	-	-
KERAMIKER, GLASMACHER	164	159	68	-	5	-	15	15	-	-
CHEMIEARBEITER	1208	1168	379	-	40	-	136	134	2	-
PAPIERHERSTELLER	1628	1529	1040	-	99	-	122	117	5	-
HOLZAUFBEREITER	728	719	254	-	9	-	35	34	1	-
METALLERZEUGER, -BEARBEITER	2285	2239	1184	-	46	-	262	260	2	-
SCHLOSSER, MECHANIKER	8156	7729	4902	-	427	-	261	251	10	-
ELEKTRIKER	2881	2713	1368	-	168	-	158	154	4	-
MONTIERER	964	956	122	-	8	-	109	108	1	-
TEXTIL-, BEKLEIDUNGSBERUFE	6202	5970	3137	-	232	-	652	643	9	-
LEDERHERSTELLER	142	132	59	-	10	-	1	1	-	-
ERNAEHRUNGSBERUFE	2390	2258	958	-	132	-	120	117	3	-
BAUBERUFE	4290	4130	2605	-	160	-	168	164	4	-
BAU-, RAUM AUSSTATTER	635	591	453	-	44	-	23	23	-	-
TISCHLER, MODELLBAUER	4510	4415	3070	-	95	-	71	71	-	-
MALER, LACKIERER	1028	1005	621	-	23	-	43	43	-	-
WAFFENPRUEFER	2146	2062	379	-	84	-	314	308	6	-
HILFSARBEITER	797	797	11	-	-	-	45	45	-	-
MASCHINISTEN	466	443	379	-	23	-	14	13	1	-
TECHNISCHE BERUFE	3958	218	143	-	3740	-	99	8	91	-
INGENIEURE, CHEMIKER	809	4	1	-	805	-	28	-	28	-
TECHNIKER	3149	214	142	-	2935	-	71	8	63	-
DIENSTLEISTUNGSBERUFE	41200	10831	3493	-	30369	-	855	438	417	-
WAFFENKAUFLEUTE	7591	365	125	-	7226	-	106	21	85	-
DIENSTLEISTUNGSKAUFLEUTE	2581	23	10	-	2558	-	18	-	18	-
VERKEHRSBERUFE	5805	5204	2017	-	521	-	267	261	6	-
ORGANISATIONSBERUFE	12860	174	42	-	12686	-	129	5	124	-
ORDNUNGS-, SICHERHEITSBERUFE	747	523	164	-	224	-	13	12	1	-
SCHRIFTWERKSCHAFFENDE	465	147	80	-	318	-	5	4	1	-
GESUNDHEITSDIENSTBERUFE	3743	206	35	-	3737	-	114	5	109	-
SOZIALBERUFE	2892	162	30	-	2730	-	77	7	70	-
ALLG. DIENSTLEISTUNGSBERUFE	4316	3947	990	-	369	-	126	123	3	-
SONSTIGE ARBEITSKRAEFTE	202	133	3	-	64	-	-	-	-	-
OHNE ANGABE	-	-	-	-	-	-	-	-	-	-
INSGESAMT	88299	52392	25639	-	35907	-	3559	3001	558	-

SOZIALVERSICHERUNGSPFLICHTIG BESCHAEFTIGTE ARBEITNEHMER AM 31.12.1986 NACH BERUFSBEREICHEN UND -GRUPPEN,
AUSLAENDERN SOWIE STELLUNG IM BERUF

BERUFSGRUPPEN	BESCHAEFTIGTE						DAR. AUSLAENDER			
	INSGE- SAMT	ARBEITER			ANGESTELLTE			DARVON		
		ZUSAMMEN	FACH- ARBEITER	AZUBI	ZUSAMMEN	AZUBI	ZUSAMMEN	ARBEITER	ANGEST.	AZUBI
	05558	COESFELD, KREIS								
PFLANZENBAUER, TIERZUECHTER	1178	1098	475	-	80	-	11	10	1	-
BERGLEUTE, MINERALGEWINNER	2	1	-	-	1	-	-	-	-	-
FERTIGUNGSBERUFE	14280	13599	7481	-	681	-	353	347	6	-
STEINBEARBEITER,	325	312	120	-	13	-	16	16	-	-
KERAMIKER, GLASMACHER	2	1	1	-	1	-	-	-	-	-
CHEMIEARBEITER	257	244	84	-	13	-	14	14	-	-
PAPIERHERSTELLER	171	136	83	-	35	-	3	3	-	-
HOLZAUFBEREITER	100	98	30	-	2	-	16	16	-	-
METALLERZEUGER, -BEARBEITER	614	592	336	-	22	-	79	78	-	-
SCHLOSSER, MECHANIKER	3787	3559	2223	-	228	-	47	43	4	-
ELEKTRIKER	883	789	520	-	94	-	8	7	1	-
MONTIERER	96	94	12	-	2	-	4	4	-	-
TEXTIL-, BEKLEIDUNGSBERUFE	1328	1293	545	-	35	-	65	65	-	-
LEDERHERSTELLER	55	46	28	-	9	-	-	-	-	-
ERNAHRUNGSBERUFE	1692	1617	528	-	75	-	25	24	1	-
BAUBERUFE	2195	2138	1354	-	57	-	51	51	-	-
BAU-, RAUMAUSSATZER	204	273	219	-	11	-	2	2	-	-
TISCHLER, MODELLBAUER	1347	1299	874	-	48	-	7	7	-	-
MALER, LACKIERER	500	485	297	-	15	-	8	8	-	-
WARENPRUEFER	221	205	69	-	16	-	2	2	-	-
HILFSARBEITER	239	239	5	-	-	-	6	6	-	-
MASCHINISTEN	184	179	153	-	5	-	1	1	-	-
TECHNISCHE BERUFE	1541	59	30	-	1482	-	16	1	15	-
INGENIEURE, CHEMIKER	343	3	2	-	340	-	7	-	7	-
TECHNIKER	1198	56	28	-	1142	-	9	1	8	-
DIENSTLEISTUNGSBERUFE	19778	5194	1536	-	14584	-	233	118	115	-
HADELKAUFLEUTE	3422	240	123	-	3182	-	10	3	7	-
DIENTSTLEISTUNGSKAUFLEUTE	1204	14	7	-	1190	-	1	-	1	-
VERKEHRSBERUFE	2461	2207	811	-	254	-	51	45	6	-
ORGANISATIONSBERUFE	6048	68	18	-	5980	-	36	-	36	-
ORDNUNGS-, SICHERHEITSBERUFE	408	394	108	-	94	-	11	11	-	-
SCHRIFTWERKSCHAFFENDE	150	21	9	-	129	-	3	-	3	-
GESUNDHEITSDIENSTBERUFE	2234	110	19	-	2124	-	48	2	46	-
SOZIALBERUFE	1520	92	18	-	1428	-	14	-	14	-
ALLG. DIENSTLEISTUNGSBERUFE	2251	2048	423	-	203	-	59	57	2	-
SONSTIGE ARBEITSKRAEFTE	30	20	-	-	10	-	-	-	-	-
OHNE ANGABE	-	-	-	-	-	-	-	-	-	-
INSGESAMT	36809	19971	9522	-	16838	-	613	476	137	-

SOZIALVERSICHERUNGSPFLICHTIG BESCHAEFTIGTE ARBEITNEHMER AM 31.12.1986 NACH BERUFSBEREICHEN UND -GRUPPEN,
AUSLAENDERN SOMIE STELLUNG IM BERUF

BERUFSGRUPPEN	BESCHAEFTIGTE						DAR. AUSLAENDER			
	INSGE- SAMT	ARBEITER		ANGESTELLTE		ZUSAMMEN	DAVON			
		ZUSAMMEN	FACH- ARBEITER	AZUBI	ZUSAMMEN		AZUBI	ARBEITER	ANGEST.	AZUBI
	05562	RECKLINGHAUSEN, KREIS								
PFLANZENBAUER, TIERZUECHTER	2650	2491	854	-	159	-	91	89	2	-
BERGLEUTE, MINERALGEWINNER	16187	16182	12197	-	5	-	3269	3268	1	-
FERTIGUNGSBERUFE	55976	53473	30540	-	2503	-	3594	3564	30	-
STEINBEARBEITER,	209	199	76	-	10	-	21	21	-	-
KERAMIKER, GLASMACHER	508	497	30	-	11	-	48	48	-	-
CHEMIEARBEITER	8181	8099	5246	-	82	-	419	414	5	-
PAPIERHERSTELLER	775	670	252	-	105	-	74	74	-	-
HOLZAUFBEREITER	130	125	52	-	5	-	12	12	-	-
METALLERZEUGER, -BEARBEITER	3216	3175	2132	-	41	-	337	337	-	-
SCHLOSSER, MECHANIKER	15138	14154	10039	-	984	-	522	507	15	-
ELEKTRIKER	5227	4944	3051	-	283	-	113	113	-	-
MONTIERER	1379	1375	100	-	4	-	195	195	-	-
TEXTIL-, BEKLEIDUNGSBERUFE	981	934	348	-	47	-	67	65	2	-
LEDERHERSTELLER	185	172	66	-	13	-	6	6	-	-
ERNAHRUNGSBERUFE	4778	4557	1407	-	221	-	641	637	4	-
BAUBERUFE	6697	6339	3866	-	367	-	616	612	4	-
BAU-, RAUM AUSSTATTER	936	877	641	-	59	-	36	36	-	-
TISCHLER, MODELLBAUER	1486	1402	912	-	84	-	38	38	-	-
MALER, LACKIERER	1437	1387	897	-	50	-	51	51	-	-
WARENPRUEFER	1534	1452	178	-	82	-	90	90	-	-
HILFSARBEITER	900	897	33	-	3	-	183	183	-	-
MASCHINISTEN	2279	2227	1214	-	52	-	125	125	-	-
TECHNISCHE BERUFE	10790	616	432	-	10174	-	135	13	122	-
INGENIEURE, CHEMIKER	2607	10	5	-	2597	-	44	-	44	-
TECHNIKER	8183	606	427	-	7577	-	91	13	78	-
DIENSTLEISTUNGSBERUFE	75947	20314	5573	-	55633	-	1740	859	881	-
WARENKAUFLEUTE	13250	600	214	-	12650	-	165	39	126	-
DIENSTLEISTUNGSKAUFLEUTE	3788	98	18	-	3690	-	19	1	18	-
VERKEHRSBERUFE	9106	8250	3158	-	856	-	313	304	9	-
ORGANISATIONSBERUFE	22253	256	68	-	21977	-	161	4	157	-
ORDNUNGS-, SICHERHEITSBERUFE	2014	1484	428	-	530	-	55	52	3	-
SCHRIFTFUEHRER	1002	147	69	-	855	-	73	3	70	-
GESUNDHEITSDIENSTBERUFE	10146	606	71	-	9540	-	364	34	330	-
SOZIALBERUFE	5228	228	29	-	5000	-	163	5	158	-
ALLG. DIENSTLEISTUNGSBERUFE	9160	8645	1518	-	515	-	427	417	10	-
SONSTIGE ARBEITSKRAEFTE	180	133	5	-	55	-	7	6	1	-
OHNE ANGABE	-	-	-	-	-	-	-	-	-	-
INSGESAMT	161738	93209	49601	-	68529	-	8836	7799	1037	-

SOZIALVERSICHERUNGSPFLICHTIG BESCHAFTIGTE ARBEITNEHMER AM 31.12.1986 NACH BERUFSBEREICHEN UND -GRUPPEN,
AUSLAENDERN SOWIE STELLUNG IM BERUF

BERUFSGRUPPEN	BESCHAFTIGTE						DAR. AUSLAENDER				
	INSGE- SAMT	ARBEITER		ANGESTELLTE		ZUSAMMEN	DAVON				
		ZUSAMMEN	FACH-	AZUBI	ZUSAMMEN		AZUBI	ZUSAMMEN	ARBEITER	ANGEST.	AZUBI
			1						2	3	4
05566 STEINFURT, KREIS											
PFLANZENBAUER, TIERZUECHTER	1780	1654	595	-	126	-	22	21	1	-	
BERGLEUTE, MINERALGEWINNER	2689	2689	1599	-	1	-	50	50	-	-	
FERTIGUNGSBERUFE	40998	38974	20242	-	2024	-	2240	2224	16	-	
STEINBEARBEITER,	213	206	67	-	7	-	4	4	-	-	
KERAMIKER, GLASMACHER	158	154	45	-	4	-	10	10	-	-	
CHEMIEARBEITER	1492	1419	361	-	73	-	85	84	1	-	
PAPIERHERSTELLER	1592	1496	504	-	96	-	200	199	1	-	
HOLZAUFBEREITER	131	128	48	-	3	-	11	11	-	-	
METALLERZEUGER, -BEARBEITER	1832	1800	947	-	32	-	113	113	-	-	
SCHLOSSER, MECHANIKER	9490	8948	5767	-	542	-	149	145	4	-	
ELEKTRIKER	2629	2401	1633	-	228	-	17	16	1	-	
MONTIERER	758	721	141	-	37	-	82	82	-	-	
TEXTIL-, BEKLEIDUNGSBERUFE	7783	7409	3803	-	374	-	1044	1040	4	-	
LEDERHERSTELLER	331	322	123	-	9	-	17	17	-	-	
ERNAHRUNGSBERUFE	2966	2780	886	-	186	-	111	109	2	-	
BAUERUFE	4366	4245	2683	-	121	-	192	192	-	-	
BAU-, RAUM AUSSTATTER	612	583	373	-	29	-	12	12	-	-	
TISCHLER, MODELLBAUER	1726	1652	1064	-	74	-	13	13	-	-	
MALER, LACKIERER	1025	990	543	-	35	-	22	22	-	-	
MARENPRUEFER	2021	1876	610	-	145	-	98	95	3	-	
HILFSARBEITER	898	897	59	-	1	-	38	38	-	-	
MASCHINISTEN	975	947	500	-	28	-	22	22	-	-	
TECHNISCHE BERUFE	5140	201	111	-	4939	-	51	3	48	-	
INGENIEURE, CHEMIKER	1124	8	5	-	1116	-	13	-	13	-	
TECHNIKER	4016	193	106	-	3823	-	38	3	35	-	
Dienstleistungsberufe	47804	11837	3718	-	35967	-	646	325	321	-	
WARENKAUFLEUTE	8445	309	111	-	8136	-	58	11	47	-	
Dienstleistungskaufleute	2577	22	5	-	2555	-	11	-	11	-	
Verkehrsberufe	6391	5608	2169	-	783	-	167	159	8	-	
Organisationsberufe	15176	166	58	-	15010	-	100	-	100	-	
Ordnungs-, Sicherheitsberufe	1310	1090	352	-	220	-	12	10	2	-	
Schriftwerkschaffende	405	45	16	-	360	-	6	1	5	-	
Gesundheitsdienstberufe	5569	261	24	-	5308	-	97	5	92	-	
Sozialberufe	3174	154	12	-	3020	-	48	2	46	-	
Allg. Dienstleistungsberufe	4757	4182	971	-	575	-	147	137	10	-	
Sonstige Arbeitskraefte	114	57	1	-	57	-	1	-	1	-	
Ohne Angabe	-	-	-	-	-	-	-	-	-	-	
INSGESAMT	98525	55411	26266	-	43114	-	3010	2623	387	-	

SOZIALVERSICHERUNGSPFLICHTIG BESCHAFTIGTE ARBEITNEHMER AM 31.12.1986 NACH BERUFSBEREICHEN UND -GRUPPEN,
 AUSLAENDERN SOMIE STELLUNG IM BERUF

BERUFSGRUPPEN	BESCHAFTIGTE						DAR. AUSLAENDER			
	INSGESAMT	ARBEITER			ANGESTELLTE			DAVON		
		ZUSAMMEN	FACH- ARBEITER	AZUBI	ZUSAMMEN	AZUBI	ZUSAMMEN	ARBEITER	ANGEST.	AZUBI
	05570	WARENDORF, KREIS								
PFLANZENBAUER, TIERZUECHTER	1521	1414	630	-	107	-	33	31	2	-
BERGLEUTE, MINERALGEWINNER	2691	2689	1853	-	2	-	737	737	-	-
FERTIGUNGSBERUFE	20254	26955	14243	-	1299	-	2101	2092	9	-
STEINBEARBEITER,	351	349	46	-	2	-	77	77	-	-
KERAMIKER, GLASMACHER	11	8	2	-	3	-	3	3	-	-
CHEMIEARBEITER	934	890	179	-	36	-	89	89	-	-
PAPIERHERSTELLER	506	481	222	-	105	-	26	26	-	-
HOLZAUFBEREITER	291	263	74	-	28	-	31	31	-	-
METALLERZEUGER, -BEARBEITER	2494	2461	1242	-	33	-	454	453	1	-
SCHLOSSER, MECHANIKER	7950	7541	5291	-	409	-	211	209	2	-
ELEKTRIKER	1918	1750	1154	-	168	-	29	26	3	-
MONTIERER	1822	1819	131	-	3	-	312	312	-	-
TEXTIL-, BEKLEIDUNGSBERUFE	1252	1181	564	-	71	-	124	124	-	-
LEDERHERSTELLER	150	141	44	-	9	-	12	12	-	-
ERNAEHRUNGSBERUFE	1739	1620	645	-	119	-	165	165	-	-
BAU-, RAUMHAUSSTATTER	2594	2516	1608	-	78	-	131	131	-	-
BAU-, RAUMHAUSSTATTER	586	550	384	-	36	-	37	37	-	-
TISCHLER, MODELLBAUER	2325	2248	1698	-	77	-	63	63	-	-
MALER, LACKIERER	700	767	459	-	13	-	44	42	2	-
WARENPRUEFER	1006	916	187	-	90	-	104	104	-	-
HILFSARBEITER	902	894	68	-	8	-	130	130	-	-
MASCHINISTEN	563	552	245	-	11	-	59	58	1	-
TECHNISCHE BERUFE	4404	180	104	-	4224	-	62	4	58	-
INGENIEURE, CHEMIKER	1159	6	3	-	1153	-	20	1	19	-
TECHNIKER	3245	174	101	-	3071	-	42	3	39	-
DIENSTLEISTUNGSBERUFE	30793	8274	2466	-	22519	-	696	453	243	-
WARENKAUFLEUTE	5005	228	80	-	4777	-	46	10	36	-
DIENSTLEISTUNGSKAUFLEUTE	1945	13	5	-	1932	-	7	1	6	-
VERKEHRSBERUFE	4596	4174	1559	-	422	-	219	218	1	-
ORGANISATIONSBERUFE	10000	121	30	-	9879	-	53	-	53	-
ORDNUNGS-, SICHERHEITSBERUFE	532	395	115	-	137	-	30	29	1	-
SCHRIFTFERKSCHAFFENDE	257	22	6	-	235	-	7	1	6	-
GESUNDHEITSDIENSTBERUFE	3433	207	25	-	3226	-	94	7	87	-
SOZIALBERUFE	1800	150	20	-	1650	-	47	-	47	-
ALLG. DIENSTLEISTUNGSBERUFE	3225	2964	618	-	261	-	193	187	6	-
SONSTIGE ARBEITSKRAEFTE	58	34	-	-	24	-	-	-	-	-
OHNE ANGABE	-	-	-	-	-	-	-	-	-	-
INSGESAMT	67721	39546	19296	-	28175	-	3629	3317	312	-

SOZIALVERSICHERUNGSPFLICHTIG BESCHAEFTIGTE ARBEITNEHMER AM 31.12.1986 NACH BERUFSBEREICHEN UND -GRUPPEN,
AUSLAENDERN SOWIE STELLUNG IM BERUF

BERUFSGRUPPEN	BESCHAEFTIGTE						DAR. AUSLAENDER			
	INSGE- SAMT	ARBEITER			ANGESTELLTE			DAVON		
		ZUSAMMEN	FACH-	AZUBI	ZUSAMMEN	AZUBI	ZUSAMMEN	ARBEITER	ANGEST.	AZUBI
			ARBEITER							
1	2	3	4	5	6	7	8	9	10	
	057	DETMOLD, REGIERUNGSBEZIRK								
PFLANZENBAUER, TIERZUECHTER	8002	7362	3138	-	640	-	213	207	6	-
BERGLEUTE, MINERALGEWINNER	194	185	69	-	9	-	19	19	-	-
FERTIGUNGSBERUFE	251949	241518	115959	-	10431	-	24612	24491	121	-
STEINBEARBEITER,	1001	981	396	-	20	-	129	129	-	-
KERAMIKER, GLASMACHER	968	937	150	-	31	-	215	213	2	-
CHEMIEARBEITER	12075	11785	1818	-	290	-	2415	2407	8	-
PAPIERHERSTELLER	12221	11179	4714	-	1042	-	1198	1192	6	-
HOLZAUFBEREITER	7717	7620	2840	-	97	-	1172	1168	4	-
METALLEPZEUGER, -BEARBEITER	10994	10762	8492	-	232	-	3895	3894	1	-
SCHLOSSER, MECHANIKER	53337	50374	33609	-	2963	-	1863	1824	39	-
ELFKIRIKER	16125	14878	9435	-	1247	-	317	308	9	-
MONTIERER	17774	17680	1730	-	94	-	3572	3571	1	-
TEXTIL-, BEKLEIDUNGSBERUFE	16781	16230	7801	-	551	-	1335	1330	5	-
LEDERHERSTELLER	2075	1984	672	-	91	-	311	309	2	-
ERNAHRUNGSBERUFE	20377	19301	6108	-	1076	-	2725	2699	26	-
BAUBERUFE	20561	19917	12544	-	644	-	1453	1447	6	-
BAU-, RAUM AUSSTATTER	5475	5199	3806	-	276	-	226	223	3	-
TISCHLER, MODELLBAUER	17352	16731	12589	-	621	-	588	587	1	-
MALER, LACKIERER	6751	6551	4113	-	200	-	424	424	-	-
WARTENPUEFER	11069	11121	2200	-	748	-	1226	1218	8	-
HILFSARBEITER	7136	7131	577	-	5	-	1396	1396	-	-
MASCHINISTEN	3360	3157	2345	-	203	-	152	152	-	-
TECHNISCHE BERUFE	31101	1638	968	-	29543	-	459	46	413	-
INGENIEURE, CHEMIKER	7179	96	41	-	7083	-	133	2	131	-
TECHNIKER	24002	1542	927	-	22460	-	326	44	282	-
Dienstleistungsberufe	306140	81143	21491	-	226997	-	8618	4989	3629	-
WARENKAUFLEUTE	47522	3096	1080	-	44426	-	605	179	426	-
DIENSTLEISTUNGSKAUFLEUTE	10742	290	141	-	10452	-	119	13	106	-
VERKEHRSBERUFE	42013	37464	12070	-	4549	-	2565	2408	157	-
ORGANISATIONSBERUFE	104124	1268	380	-	102856	-	1195	31	1164	-
ORDNUNGS-, SICHERHEITSBERUFE	6233	4846	1422	-	1387	-	223	207	16	-
SCHRIFTWERKSCHAFFENDE	4017	583	310	-	3434	-	269	20	249	-
GESUNDHEITSDIENSTBERUFE	31803	1071	128	-	30732	-	966	39	927	-
SOZIALBERUFE	19802	989	130	-	18813	-	546	22	524	-
ALLG. DIENSTLEISTUNGSBERUFE	33884	31536	5830	-	2348	-	2130	2070	60	-
SONSTIGE ARBEITSKRAEFTE	909	722	17	-	187	-	35	30	5	-
OHNE ANGABE	-	-	-	-	-	-	-	-	-	-
INSGESAMT	600375	332568	141642	-	267807	-	33956	29782	4174	-

SOZIALVERSICHERUNGSPFLICHTIG BESCHAEFTE ARBEITNEHMER AM 31.12.1986 NACH BERUFSBEREICHEN UND -GRUPPEN,
AUSLAENDERN SOWIE STELLUNG IM BERUF

BERUFSGRUPPEN	BESCHAEFTE						DAR. AUSLAENDER			
	INSGE- SAMT	ARBEITER			ANGESTELLTE			DAVON		
		ZUSAMMEN	FACH- ARBEITER	AZUBI	ZUSAMMEN	AZUBI	ZUSAMMEN	ARBEITER	ANGEST.	AZUBI
	05711	BIELEFELD, KREISFREIE STADT								
PFLANZENBAUER, TIERZUECHTER	1341	1216	504	-	125	-	56	54	2	-
BERGLEUTE, MINERALGEWINNER	4	2	-	-	2	-	-	-	-	-
FERTIGUNGSBERUFE	44101	41930	20700	-	2171	-	6191	6153	38	-
STEINARBEITER,	58	55	29	-	3	-	17	17	-	-
KERAMIKER, GLASMACHER	68	64	19	-	4	-	4	4	-	-
CHEMIEARBEITER	1571	1526	199	-	45	-	355	352	3	-
PAPIERHERSTELLER	4164	3799	1520	-	365	-	369	367	2	-
HOLZAUFBEREITER	100	95	18	-	5	-	17	17	-	-
METALLERZEUGER, -BEARBEITER	5366	5287	2685	-	79	-	1541	1541	-	-
SCHLOSSER, MECHANIKER	10220	9598	6955	-	622	-	552	540	12	-
ELEKTRIKER	3364	3112	2111	-	252	-	88	85	3	-
MONTIERER	3151	3139	450	-	12	-	1081	1081	-	-
TEXTIL-, BEKLEIDUNGSBERUFE	3533	3340	1523	-	193	-	436	435	1	-
LEDERHERSTELLER	689	670	181	-	19	-	171	170	1	-
ERNAHRUNGSBERUFE	2740	2588	747	-	152	-	471	461	10	-
BAU- BERUFE	2528	2393	1689	-	135	-	376	372	4	-
BAU-, RAUMAUSSATTLER	708	664	506	-	44	-	37	36	1	-
TISCHLER, MODELLBAUER	1153	1099	726	-	54	-	70	70	-	-
MALER, LACKIERER	1074	1056	697	-	18	-	83	83	-	-
WARENPRUEFER	2827	2682	392	-	145	-	405	404	1	-
HILFSARBEITER	268	268	7	-	-	-	46	46	-	-
MASCHINISTEN	519	495	346	-	24	-	72	72	-	-
TECHNISCHE BERUFE	7626	208	165	-	7338	-	124	16	108	-
INGENIEURE, CHEMIKER	1918	7	3	-	1911	-	31	-	31	-
TECHNIKER	5708	281	162	-	5427	-	93	16	77	-
DIENSTLEISTUNGSBERUFE	73067	17158	3517	-	56709	-	2867	1757	1110	-
WARENKAUFLEUTE	11455	611	192	-	10844	-	199	53	146	-
DIENSTLEISTUNGSKAUFLEUTE	5520	59	17	-	5461	-	39	3	36	-
VERKEHRSBERUFE	9321	8078	1768	-	1243	-	858	811	47	-
ORGANISATIONSBERUFE	24981	351	106	-	24630	-	349	9	340	-
ORDNUNGS-, SICHERHEITSBERUFE	1268	984	308	-	284	-	52	50	2	-
SCHRIFTWERKSCHAFFENDE	1405	131	67	-	1274	-	101	3	98	-
GESUNDHEITSDIENSTBERUFE	7433	251	28	-	7182	-	259	12	247	-
SOZIALBERUFE	5398	136	6	-	5262	-	189	5	184	-
ALLG. DIENSTLEISTUNGSBERUFE	7086	6557	1025	-	529	-	821	811	10	-
SONSTIGE ARBEITSKRAEFTE	331	245	2	-	86	-	14	11	3	-
OHNE ANGABE	-	-	-	-	-	-	-	-	-	-
INSGESAMT	127270	60839	24808	-	66431	-	9252	7991	1261	-

SOZIALVERSICHERUNGSPFLICHTIG BESCHAEFTIGTE ARBEITNEHMER AM 31.12.1986 NACH BERUFSBEREICHEN UND -GRUPPEN,
AUSLAENDERN SOWIE STELLUNG IM BERUF

BERUFSGRUPPEN	BESCHAEFTIGTE						DAR. AUSLAENDER			
	INSGE- SAMT	ARBEITER			ANGESTELLTE			DAVON		
		ZUSAMMEN	FACH- ARBEITER	AZUBI	ZUSAMMEN	AZUBI	ARBEITER	ANGEST.	AZUBI	
		1	2	3	4	5	6	7	8	9
	05754	GUETERSLOH, KREIS								
PFLANZENBAUER, TIERZUECHTER	1345	1253	557	-	92	-	30	29	1	-
BERGLEUTE, MINERALGEMINER	15	15	3	-	-	-	4	4	-	-
FERTIGUNGSBERUFE	50242	48276	21979	-	1946	-	6343	6319	24	-
STEINBEARBEITER,	134	130	50	-	4	-	25	25	-	-
KERAMIKER, GLASMACHER	110	103	12	-	7	-	32	32	-	-
CHEMIEARBEITER	1953	1905	402	-	48	-	445	444	1	-
PAPIERHERSTELLER	2582	2264	1010	-	318	-	294	292	2	-
HOLZAUFBEREITER	2334	2310	679	-	26	-	430	428	2	-
METALLERZEUGER, -BEARBEITER	5246	5201	1593	-	45	-	1255	1255	-	-
SCHLOSSER, MECHANIKER	9625	9132	5804	-	493	-	443	437	6	-
ELEKTRIKER	2423	2207	1545	-	216	-	36	33	3	-
MONTIERER	2088	2075	233	-	13	-	564	563	1	-
TEXTIL-, BEKLEIDUNGSBERUFE	3076	2959	1492	-	77	-	361	360	1	-
LEDERHERSTELLER	96	85	33	-	11	-	18	17	1	-
ERNAHRUNGSBERUFE	5448	5218	1689	-	230	-	1116	1113	3	-
BAUERBERUFE	3382	3275	2099	-	187	-	246	246	-	-
BAU-, RAUM AUSSTATTER	626	586	423	-	49	-	36	35	1	-
TISCHLER, MODELLBAUER	3762	3646	2892	-	116	-	128	127	1	-
MALER, LACKIERER	1068	1043	615	-	25	-	124	124	-	-
WARNFREUFER	3313	3174	761	-	139	-	354	362	2	-
HILFSARBEITER	1667	1665	235	-	2	-	394	394	-	-
MASCHINISTEN	507	478	362	-	29	-	12	12	-	-
TECHNISCHE BERUFE	4569	264	189	-	4305	-	73	8	65	-
INGENIEURE, CHEMIKER	855	10	2	-	845	-	18	1	17	-
TECHNIKER	3714	254	187	-	3460	-	55	7	48	-
Dienstleistungsberufe	45293	11645	3638	-	33648	-	1199	747	452	-
HANDELSKAUFLEUTE	6953	532	187	-	6421	-	104	57	47	-
Dienstleistungskaufleute	2790	38	17	-	2760	-	17	2	15	-
Verkehrsberufe	7070	6258	2377	-	812	-	426	397	29	-
Organisationsberufe	17469	187	71	-	17282	-	153	2	151	-
Ordnungs-, Sicherheitsberufe	696	489	182	-	207	-	22	18	4	-
Schiffbauwerkschaffende	508	82	53	-	426	-	23	6	17	-
Gesamtheit Dienstberufe	3758	107	17	-	3651	-	132	6	126	-
Sozialberufe	1887	69	14	-	1818	-	59	-	59	-
Allg. Dienstleistungsberufe	4354	3883	720	-	271	-	263	259	4	-
Sonstige Arbeitskraefte	217	109	1	-	28	-	14	13	1	-
Ohne Angabe	-	-	-	-	-	-	-	-	-	-
INGESAMT	101681	61662	26367	-	40319	-	7663	7120	543	-

SOZIALVERSICHERUNGSPFLICHTIG BESCHÄFTIGTE ARBEITNHMER AM 31.12.1986 NACH BERUFSBEREICHEN UND -GRUPPEN,
 AUSLAENDERN SOWIE STELLUNG IM BERUF

BERUFSGRUPPEN	BESCHÄFTIGTE						DAR. AUSLAENDER				
	INSGESAMT	ARBEITER			ANGESTELLTE			DAVON			
		ZUSAMMEN	FACH- ARBEITER	AZUBI	ZUSAMMEN	AZUBI	ZUSAMMEN	ARBEITER	ANGEST.	AZUBI	
											1
	09750	HERFORD, KREIS									
ERLENZENBAUER, TIERZUCHTER	821	766	304	-	55	-	14	14	-	-	
BESCHÜTZTE, HERRERHALTERHIER	8	6	4	-	2	-	-	-	-	-	
BERUFSGRUPPEN	34008	33393	16706	-	1415	-	3027	3010	17	-	
STETZMAARBEITER,	48	66	26	-	2	-	17	17	-	-	
KERNDLER, GLASBACHER	488	480	35	-	8	-	144	142	2	-	
OLDFANBEITER	1813	1775	294	-	37	-	427	426	1	-	
WARTERHETTER	1286	1206	476	-	80	-	153	132	1	-	
WILDFANBEITER	909	970	382	-	19	-	142	142	-	-	
WALDFANBEITER, -BEARBEITER	1227	1205	665	-	24	-	201	201	-	-	
SCHLOSSER, MECHANIKER	6374	5930	4247	-	444	-	175	172	3	-	
ELEKTRIKER	1582	1439	929	-	143	-	29	26	3	-	
WÄRMERER	1814	1808	315	-	6	-	370	370	-	-	
TEXTIL-, BEKLEIDUNGSBERUFE	4245	4164	2187	-	81	-	157	155	2	-	
LEDERHERSTELLER	618	604	179	-	14	-	52	52	-	-	
LINDBERBERBERUFE	2640	2597	681	-	133	-	326	322	4	-	
BAUERBERUFE	2653	2551	1569	-	72	-	201	201	-	-	
BAU-, RAUMBAUWERKER	1299	1156	910	-	59	-	40	40	-	-	
FISCHER, MODELLBAUER	3186	3050	2419	-	136	-	113	113	-	-	
WÄRMERER, WÄRMERER	971	923	602	-	48	-	44	44	-	-	
WÄRMERER	1635	1554	312	-	81	-	158	157	1	-	
HILFSAARBEITER	1693	1693	176	-	-	-	291	291	-	-	
WÄRMERER	315	287	232	-	23	-	7	7	-	-	
BERUFE	3529	163	98	-	3361	-	37	5	32	-	
BERUFE, CHEMIKER	504	5	2	-	499	-	6	-	6	-	
BERUFE	3025	163	96	-	2862	-	31	5	26	-	
BERUFE	37447	10930	2750	-	26467	-	1032	699	333	-	
BERUFE	6173	428	137	-	5745	-	76	20	56	-	
BERUFE	2021	59	22	-	1971	-	16	5	11	-	
BERUFE	5750	5271	1558	-	459	-	423	413	10	-	
BERUFE	15036	125	34	-	12911	-	124	4	120	-	
BERUFE, SOZIALBERUFE	584	447	127	-	137	-	11	11	-	-	
BERUFE, BERUFE	439	99	45	-	340	-	28	5	23	-	
BERUFE	2793	143	5	-	2845	-	53	2	61	-	
BERUFE	2092	229	15	-	1823	-	45	3	42	-	
BERUFE	4359	4163	886	-	236	-	246	236	10	-	
BERUFE	159	138	3	-	21	-	1	1	-	-	
BERUFE	-	-	-	-	-	-	-	-	-	-	
BERUFE	76772	45451	19865	-	31321	-	4111	3729	382	-	

SOZIALVERSICHERUNGSPFLICHTIG BESCHAEFTIGTE ARBEITNEHMER AM 31.12.1986 NACH BERUFSBEREICHEN UND -GRUPPEN,
AUSLAENDERN SOWIE STELLUNG IM BERUF

BERUFSGRUPPEN	BESCHAEFTIGTE						DAR. AUSLAENDER			
	INSGE- SAMT	ARBEITLR			ANGESTELLTE			DAVON		
		ZUSAMMEN	FACH- ARBEITER	AZUBI	ZUSAMMEN	AZUBI	ZUSAMMEN	ARBEITER	ANGEST.	AZUBI
	05762	HOEXTER, KREIS								
PFLANZENDAUER, TIERZUECHTER	802	723	306	-	79	-	22	22	-	-
BERGLEUTE, MINERALGEWINNER	13	11	5	-	2	-	-	-	-	-
FERTIGUNGSBERUFE	13945	13431	6408	-	514	-	729	724	5	-
STEINBEARBEITER,	56	56	23	-	-	-	7	7	-	-
KERAMIKER, GLASMACHER	126	125	47	-	1	-	5	5	-	-
CHEMIEARBEITER	1062	1034	58	-	28	-	122	122	-	-
PAPIERHERSTELLER	366	355	115	-	11	-	24	24	-	-
HOLZAUFBEREITER	927	920	351	-	7	-	133	132	1	-
METALLERZEUGER, -BEARBEITER	407	402	155	-	5	-	57	57	-	-
SCHLOSSER, MECHANIKER	3009	2863	1820	-	146	-	45	42	3	-
ELEKTRIKER	719	659	447	-	60	-	5	5	-	-
MONTIERER	726	712	50	-	14	-	105	105	-	-
TEXTIL-, BEKLEIDUNGSBERUFE	494	476	186	-	18	-	46	46	-	-
LEDERHERSTELLER	47	44	22	-	3	-	5	5	-	-
ERNAEHRUNGSBERUFE	1273	1191	406	-	82	-	36	36	-	-
BAUBERUFE	1964	1926	1172	-	38	-	60	60	-	-
BAU-, RAUM AUSSTATTER	320	302	201	-	18	-	2	1	1	-
TISCHLER, MODELLBAUER	1144	1102	851	-	42	-	20	20	-	-
MALER, LACKIERER	306	377	225	-	9	-	13	13	-	-
WARENPRUEFER	339	324	36	-	15	-	10	10	-	-
HILFSARBEITER	295	295	27	-	-	-	30	30	-	-
MASCHINISTEN	285	268	216	-	17	-	4	4	-	-
TECHNISCHE BERUFE	1219	129	63	-	1090	-	10	3	7	-
INGENIEURE, CHEMIKER	267	3	2	-	264	-	4	-	4	-
TECHNIKER	952	126	61	-	826	-	6	3	3	-
DIENSTLEISTUNGSBERUFE	19268	5605	1579	-	13663	-	341	165	176	-
WARENKAUFLEUTE	3010	183	81	-	2827	-	16	5	11	-
DIENSTLEISTUNGSKAUFLEUTE	997	6	5	-	991	-	5	1	4	-
VERKEHRSBERUFE	2481	2216	843	-	265	-	65	63	2	-
ORGANISATIONSBERUFE	5240	46	17	-	5194	-	30	-	30	-
ORDNUNGS-, SICHERHEITSBERUFE	570	441	132	-	129	-	10	8	2	-
SCHRIFTFUHRER/SCHAFFENDE	115	20	12	-	95	-	3	2	1	-
GESUNDHEITSDIENSTBERUFE	2823	124	14	-	2699	-	106	3	103	-
SOZIALBERUFE	1359	68	21	-	1291	-	21	-	21	-
ALLG. DIENSTLEISTUNGSBERUFE	2673	2501	454	-	172	-	85	83	2	-
SONSTIGE ARBEITSKRAEFTE	34	19	-	-	15	-	-	-	-	-
OHNE ANGABE	-	-	-	-	-	-	-	-	-	-
INSGESAMT	35281	19918	8361	-	15363	-	1102	914	188	-

SOZIALVERSICHERUNGSPFLICHTIG BESCHAEFTIGTE ARBEITNEHMER AM 31.12.1986 NACH BERUFSBEREICHEN UND -GRUPPEN,
AUSLAENDERN SOWIE STELLUNG IM BERUF

BERUFSGRUPPEN	BESCHAEFTIGTE						DAR. AUSLAENDER				
	INSGE- SANT	ARBEITER			ANGESTELLTE			DARVON			
		ZUSAMMEN	FACH- ARBEITER	AZUBI	ZUSAMMEN	AZUBI	ZUSAMMEN	ARBEITER	ANGEST.	AZUBI	
											1
	05766	LIPPE, KREIS									
PFLANZENBAUER, TIERZUECHTER	1520	1391	650	-	129	-	32	29	3	-	
BERGLEUTE, MINERALGEWINNER	23	23	8	-	-	-	5	5	-	-	
FERTIGUNGSBERUFE	39709	38141	17925	-	1568	-	3450	3436	14	-	
STEINGEARBEITER,	232	224	84	-	8	-	19	19	-	-	
KERAMIKER, GLASMACHER	84	77	22	-	7	-	18	18	-	-	
CHEMIEARBEITER	2604	2542	372	-	62	-	540	538	2	-	
PAPIERHERSTELLER	1565	1475	602	-	90	-	156	155	1	-	
HOLZAUFBEREITER	2182	2153	1033	-	29	-	364	363	1	-	
METALLERZEUGER, -BEARBEITER	1923	1901	1008	-	22	-	270	269	1	-	
SCHLOSSER, MECHANIKER	7973	7474	4818	-	499	-	236	232	4	-	
ELEKTRIKER	2261	2086	1343	-	175	-	54	54	-	-	
MONTIERER	3652	3626	315	-	26	-	410	410	-	-	
TEXTIL-, BEKLEIDUNGSBERUFE	2103	2046	985	-	57	-	185	185	-	-	
LEDERHERSTELLER	310	289	118	-	21	-	29	29	-	-	
ERNAHRUNGSBERUFE	2684	2533	877	-	151	-	283	279	4	-	
BAUBERUFE	3540	3425	2062	-	115	-	187	186	1	-	
BAU-, RAUM AUSSTATTER	897	852	626	-	45	-	48	48	-	-	
TISCHLER, MODELLBAUER	3071	2969	2241	-	102	-	120	120	-	-	
MALER, LACKIERER	1275	1237	802	-	38	-	71	71	-	-	
WARENPRUEFER	1262	1180	101	-	82	-	85	85	-	-	
HILFSARBEITER	1583	1583	77	-	-	-	364	364	-	-	
MASCHINISTEN	508	469	359	-	39	-	11	11	-	-	
TECHNISCHE BERUFE	4430	270	150	-	4160	-	51	7	44	-	
INGENIEURE, CHEMIKER	1086	10	3	-	1076	-	16	-	16	-	
TECHNIKER	3344	260	147	-	3084	-	35	7	28	-	
DIENSTLEISTUNGSBERUFE	45605	12304	3648	-	33301	-	1080	554	526	-	
WARENKAUFLEUTE	6758	535	186	-	6223	-	68	13	55	-	
DIENSTLEISTUNGSKAUFLEUTE	2814	38	20	-	2776	-	16	1	15	-	
VERKEHRSBERUFE	5862	5253	1998	-	609	-	223	208	15	-	
ORGANISATIONSBERUFE	15059	150	37	-	14909	-	169	2	167	-	
ORDNUNGS-, SICHERHEITSBERUFE	903	701	277	-	202	-	35	34	1	-	
SCHRIFTFUEHRER, SCHRIFTSCHAFFENDE	633	101	56	-	532	-	78	-	78	-	
GESUNDHEITSDIENSTBERUFE	4957	244	22	-	4713	-	113	6	107	-	
SOZIALBERUFE	3105	207	19	-	2898	-	82	10	72	-	
ALLG. DIENSTLEISTUNGSBERUFE	5514	5075	1033	-	439	-	296	200	16	-	
SONSTIGE ARBEITSKRAEFTE	69	50	-	-	19	-	5	4	1	-	
OHNE ANGABE	-	-	-	-	-	-	-	-	-	-	
INSGESAMT	91356	52179	22301	-	39177	-	4623	4035	508	-	

SOZIALVERSICHERUNGSPFLICHTIG BESCHAEFTIGTE ARBEITNEHMER AM 31.12.1986 NACH BERUFSBEREICHEN UND -GRUPPEN,
AUSLAENDERN SOWIE STELLUNG IM BERUF

BERUFSGRUPPEN	BESCHAEFTIGTE						DAR. AUSLAENDER			
	INSGE- SAMT	ARBEITER			ANGESTELLTE			DARVON		
		ZUSAMMEN	FACH- ARBEITER	AZUBI	ZUSAMMEN	AZUBI	ZUSAMMEN	ARBEITER	ANGEST.	AZUBI
05770 MINDEN-LUEBBECKE, KREIS										
PFLANZENBAUER, TIERZUECHTER	1060	971	374	-	89	-	28	28	-	-
BERGLEUTE, MINERALGEWINNER	80	78	39	-	2	-	4	4	-	-
FERTIGUNGSBERUFE	36327	36720	18807	-	1607	-	2114	2106	8	-
STEINARBEITER,	347	345	139	-	2	-	37	37	-	-
KERAMIKER, GLASMACHER	76	73	12	-	3	-	12	12	-	-
CHEMIEARBEITER	2240	2193	350	-	47	-	366	366	-	-
PAPIERHERSTELLER	1585	1482	653	-	103	-	170	170	-	-
HOLZAUFBEREITER	410	405	98	-	5	-	40	40	-	-
METALLERZEUGER, -BEARBEITER	2544	2509	1303	-	35	-	194	194	-	-
SCHLOSSER, MECHANIKER	8319	7900	5514	-	411	-	171	166	5	-
ELEKTRIKER	2835	2627	1824	-	208	-	29	29	-	-
MONTIERER	2592	2574	170	-	18	-	223	223	-	-
TEXTIL-, BEKLEIDUNGSBERUFE	2290	2195	1106	-	95	-	38	38	-	-
LEDERHERSTELLER	201	184	82	-	17	-	25	25	-	-
ERHAEHRUNGSBERUFE	3242	3032	943	-	210	-	246	243	3	-
BAUBERUFE	3691	3598	2289	-	93	-	235	235	-	-
BAU-, RAUMHAUSSTATTER	847	798	580	-	49	-	18	18	-	-
TISCHLER, MODELLBAUER	2971	2861	2125	-	110	-	81	81	-	-
MALER, LACKLEGER	1067	1024	674	-	43	-	37	37	-	-
WARENHAEUFER	1421	1321	293	-	100	-	77	77	-	-
HILFSARBEITER	959	956	51	-	3	-	99	99	-	-
MASCHINISTEN	690	635	521	-	55	-	16	16	-	-
TECHNISCHE BERUFE	5060	203	134	-	4857	-	69	1	68	-
INGENIEURE, CHEMIKER	1192	4	-	-	1188	-	24	-	24	-
TECHNIKER	3868	199	134	-	3669	-	45	1	44	-
DIENTSTLEISTUNGSBERUFE	49038	14396	3850	-	35442	-	1003	537	466	-
WARENKAUFLEUTE	7741	474	150	-	7267	-	76	15	61	-
DIENTSTLEISTUNGSKAUFLEUTE	2605	76	45	-	2529	-	15	1	14	-
VERKEHRSDERUFE	7053	6324	2080	-	729	-	282	259	23	-
ORGANISATIONSDERUFE	15407	204	70	-	15203	-	125	1	124	-
ORDNUNGS-, SICHERHEITSDERUFE	1294	1090	227	-	204	-	32	32	-	-
SCHRIFTWERKSCHAFFENDE	442	47	26	-	395	-	16	-	16	-
GESUNDHEITSDIENTSDERUFE	5910	112	23	-	5798	-	167	6	161	-
SOZIALBERUFE	3142	167	35	-	2975	-	63	3	60	-
ALLG. DIENTSTLEISTUNGSBERUFE	6244	5902	1194	-	342	-	227	220	7	-
SONSTIGE ARBEITSKRAEFTE	59	49	6	-	10	-	1	1	-	-
OHNE ANGABE	-	-	-	-	-	-	-	-	-	-
INSGESAMT	94424	52417	23210	-	42007	-	3219	2677	542	-

SOZIALVERSICHERUNGSPFLICHTIG BESCHAEFTIGTE ARBEITNEHMER AM 31.12.1986 NACH BERUFSBEREICHEN UND -GRUPPEN,
 AUSLAENDERN SOWIE STELLUNG IM BERUF

BERUFSGRUPPEN	BESCHAEFTIGTE						DAR. AUSLAENDER			
	INGGESAMT	ARBEITER		ANGESTELLTE		ZUSAMMEN	DARVON			
		FACH- ZUSAMMEN	AZUBI	FACH- ZUSAMMEN	AZUBI		ARBEITER	ANGEST.	AZUBI	
										1
05774 PADERBORN, KREIS										
PFLANZENBAUER, TIERZUECHTER	1113	1042	443	-	71	-	31	31	-	-
BERGLEUTE, MINERALGEWINNER	51	50	10	-	1	-	6	6	-	-
FERTIGUNGSBERUFE	30817	29607	13434	-	1210	-	2758	2743	15	-
STEINBEARBEITER,	106	105	45	-	1	-	7	7	-	-
KERAMIKER, GLASMACHER	16	15	3	-	1	-	-	-	-	-
CHEMIEARBEITER	832	809	143	-	23	-	160	159	1	-
PAPIERHERSTELLER	673	590	338	-	75	-	52	52	-	-
HOLZAUFBEREITER	773	767	279	-	6	-	46	46	-	-
METALLERZEUGER, -BEARBEITER	2279	2257	1003	-	22	-	377	377	-	-
SCHLOSSER, MECHANIKER	7817	7469	4551	-	348	-	241	235	6	-
ELEKTRIKER	2741	2748	1166	-	193	-	76	76	-	-
MONTIERER	2951	2946	147	-	5	-	819	819	-	-
TEXTIL-, BEKLEIDUNGSBERUFE	1040	1010	322	-	30	-	112	111	1	-
LEBENSMITTELHERSTELLER	114	108	57	-	6	-	11	11	-	-
ERHIAHRUNGSBERUFE	2350	2232	765	-	110	-	247	245	2	-
BAUBERUFE	2803	2719	1664	-	84	-	148	147	1	-
BAU-, HALMAUSSTATTER	868	847	560	-	21	-	45	45	-	-
YISCHLER, MODELLBAUER	2065	2004	1335	-	61	-	56	56	-	-
MALER, LACKIERER	910	891	490	-	19	-	52	52	-	-
WARENPRUEFER	1072	886	225	-	186	-	187	183	4	-
HILFSARBEITER	671	671	24	-	-	-	172	172	-	-
MASCHINISTEN	536	525	309	-	11	-	30	30	-	-
TECHNISCHE BERUFE	4740	316	169	-	4432	-	95	6	89	-
INGENIEURE, CHEMIKER	1357	57	29	-	1300	-	34	1	33	-
TECHNIKER	3391	259	140	-	3132	-	61	5	56	-
DIENSTLEISTUNGSBERUFE	36022	9055	2509	-	27767	-	1096	530	566	-
WARENKAUFLER	5432	333	147	-	5099	-	66	16	50	-
DIENSTLEISTUNGSKAUFLER	1987	23	15	-	1964	-	11	-	11	-
VERKEHRSBERUFE	4476	4044	1446	-	432	-	288	257	31	-
ORGANISATIONSBERUFE	12932	205	45	-	12727	-	245	13	232	-
ORDNUNGS-, SICHERHEITSBERUFE	918	694	169	-	224	-	61	54	7	-
SCHIFFTNERKSCHAFFENDE	475	103	50	-	372	-	20	4	16	-
GESUNDHEITSDIENSTBERUFE	3929	85	19	-	3844	-	126	4	122	-
SOZIALBERUFE	2859	113	20	-	2746	-	87	1	86	-
ALLG. DIENSTLEISTUNGSBERUFE	3014	3455	590	-	359	-	192	181	11	-
SONSTIGE ARBEITSKRAEFTE	40	32	5	-	8	-	-	-	-	-
OHNE ANGABE	-	-	-	-	-	-	-	-	-	-
INGESAMT	73591	40102	16570	-	33409	-	3986	3316	670	-

SOZIALVERSICHERUNGSPFLICHTIG BESCHAEFTE ARBEITNEHMER AM 31.12.1986 NACH BERUFSBEREICHEN UND -GRUPPEN,
 AUSLAENDERN SOWIE STELLUNG IM BERUF

BERUFSGRUPPEN	BESCHAEFTE						DAR. AUSLAENDER			
	INSGE- SAMT	ARBEITER			ANGESTELLTE			DAVON		
		ZUSAMMEN	FACH-	AZUDI	ZUSAMMEN	AZUDI	ZUSAMMEN	ARBEITER	ANGEST.	AZUDI
			ZUSAMMEN							
1	2	3	4	5	6	7	8	9	10	
	059	ARNSBERG, REGIERUNGSBEZIRK								
PFLANZENBAUER, TIERZUECHTER	12060	10906	4363	-	1074	-	456	448	8	-
BERGLEUTE, MINERALGEWINNER	26850	26795	20933	-	55	-	7035	7035	-	-
FERTIGUNGSBERUFE	474051	454526	213301	-	19525	-	55970	55726	244	-
STEINBEARBEITER,	1626	1582	573	-	44	-	332	332	-	-
KERAMIKER, GLASMACHER	1505	1445	356	-	60	-	211	210	1	-
CHEMIEARBEITER	18811	18081	2938	-	730	-	2993	2982	11	-
PAPIERHERSTELLER	11454	10332	3550	-	1122	-	1165	1157	8	-
HOLZAUFBEREITER	3187	3112	1087	-	75	-	334	334	-	-
METALLERZEUGER, -BEARBEITER	84893	83790	31630	-	1103	-	17589	17574	15	-
SCHLOSSER, MECHANIKER	118836	112414	77345	-	6422	-	6774	6704	70	-
ELEKTRIKER	37195	34729	24767	-	2466	-	1016	997	19	-
MONTIERER	48738	48585	4817	-	153	-	10726	10724	2	-
TEXTIL-, BEKLEIDUNGSBERUFE	7358	6962	2755	-	396	-	1010	1004	6	-
LEDERHERSTELLER	1998	1880	814	-	118	-	184	180	4	-
ERNAEHRUNGSBERUFE	23897	22169	8260	-	1728	-	2097	2053	44	-
BAUBERUFE	37932	36069	22169	-	1863	-	4223	4199	24	-
BAU-, RAUM AUSSTATTER	6749	6437	4358	-	312	-	438	435	3	-
TISCHLER, MODELLBAUER	11652	11177	7815	-	475	-	394	389	5	-
MALER, LACKIERER	12374	12096	7744	-	278	-	897	892	5	-
HARENPRUEFER	24712	23071	5529	-	1641	-	2874	2854	20	-
HILFSARBEITER	7034	6998	392	-	36	-	1379	1378	1	-
MASCHINISTEN	14100	13597	6402	-	503	-	1334	1328	6	-
TECHNISCHE BERUFE	81562	4370	2555	-	77192	-	1270	156	1114	-
INGENIEURE, CHEMIKER	20302	67	31	-	20235	-	382	3	379	-
TECHNIKER	61260	4303	2524	-	56957	-	888	153	735	-
DIENSTLEISTUNGSBERUFE	575904	153048	36699	-	422856	-	17235	10697	6538	-
HARENKAUFLEUTE	91788	4456	1324	-	87332	-	1271	332	939	-
DIENSTLEISTUNGSKAUFLEUTE	32939	591	214	-	32348	-	247	19	228	-
VERKEHRSBERUFE	80874	72022	21104	-	8852	-	5088	4972	116	-
ORGANISATIONSBERUFE	196534	3352	872	-	193182	-	1787	70	1717	-
ORDNUNGS-, SICHERHEITSBERUFE	12404	10096	2366	-	2308	-	362	348	14	-
SCHRIFTWERKSCHAFFENDE	6049	747	391	-	5302	-	317	26	291	-
GESUNDEITSDIENSTBERUFE	61564	2606	253	-	58958	-	2310	197	2113	-
SOZIALBERUFE	32946	1867	295	-	31079	-	1077	56	1021	-
ALLG. DIENSTLEISTUNGSBERUFE	60806	57311	9880	-	3495	-	4776	4677	99	-
SONSTIGE ARBEITSKRAEFTE	1483	1078	92	-	405	-	31	22	9	-
OHNE ANGABE	2	2	1	-	-	-	-	-	-	-
INSGESAMT	1171912	650805	277944	-	521107	-	81997	74084	7913	-

SOZIALVERSICHERUNGSPFLICHTIG BESCHÄFTIGTE ARBEITNEHMER AM 31.12.1986 NACH BERUFSBEREICHEN UND -GRUPPEN,
 AUSLAENDERN SOWIE STELLUNG IM BERUF

BERUFSGRUPPEN	BESCHÄFTIGTE						DAR. AUSLAENDER				
	INSGE- SAMT	ARBEITER			ANGESTELLTE			DAVON			
		ZUSAMMEN	FACH-	AZUBI	ZUSAMMEN	AZUBI	ZUSAMMEN	ARBEITER	ANGEST.	AZUBI	
			ARBEITER								ARBEITER
1	2	3	4	5	6	7	8	9	10		
	05911	BOCHUM, KREISFREIE STADT									
PFLANZENBAUER, TIERZUECHTER	1205	1069	428	-	136	-	29	29	-	-	
BERGLEUTE, MINERALGEWINNER	600	598	470	-	2	-	311	311	-	-	
FERTIGUNGSBERUFE	49924	48114	28927	-	1810	-	5150	5116	34	-	
STEINDEARBEITER,	303	301	40	-	2	-	124	124	-	-	
KERAMIKER, GLASMACHER	113	107	25	-	6	-	6	6	-	-	
CHEMIEARBEITER	728	696	207	-	32	-	41	41	-	-	
PAPIERHERSTELLER	1028	867	343	-	161	-	59	57	2	-	
HOLZAUFBEREITER	31	29	16	-	2	-	1	1	-	-	
METALLERZEUGER, -BEARBEITER	9569	9516	4964	-	53	-	1755	1755	-	-	
SCHLOSSER, MECHANIKER	12312	11644	8940	-	668	-	510	498	12	-	
ELEKTRIKER	5003	4770	3530	-	233	-	156	155	1	-	
MONTIERER	5643	5634	2369	-	9	-	1284	1284	-	-	
TEXTIL-, BEKLEIDUNGSBERUFE	848	808	269	-	40	-	66	65	1	-	
LEDERHERSTELLER	145	135	81	-	10	-	9	6	3	-	
ERNAHRUNGSBERUFE	2451	2278	723	-	173	-	269	261	8	-	
BAU- BERUFE	2886	2730	1858	-	156	-	325	324	1	-	
BAU-, RAUM AUSSTATTER	967	923	547	-	44	-	58	57	1	-	
TISCHLER, MODELLBAUER	1023	973	708	-	50	-	31	31	-	-	
MALER, LACKIERER	1052	1016	1356	-	36	-	155	153	2	-	
WARENFUEHRER	2562	2467	1811	-	95	-	148	147	1	-	
HILFSARBEITER	781	780	34	-	1	-	75	74	1	-	
MASCHINISTEN	1679	1640	1106	-	39	-	78	77	1	-	
TECHNISCHE BERUFE	9899	612	351	-	9287	-	159	23	136	-	
INGENIEURE, CHEMIKER	2550	8	4	-	2542	-	61	1	60	-	
TECHNIKER	7349	604	347	-	6745	-	98	22	76	-	
DIENSTLEISTUNGSBERUFE	68191	18125	4629	-	50066	-	2096	1152	944	-	
WARENKAUFLEUTE	11023	584	136	-	10439	-	147	55	92	-	
DIENSTLEISTUNGSKAUFLEUTE	3313	51	5	-	3262	-	18	-	18	-	
VERKEHRSBERUFE	9692	8797	2934	-	895	-	608	601	7	-	
ORGANISATIONSBERUFE	23403	505	163	-	22978	-	192	9	183	-	
ORDNUNGS-, SICHERHEITSBERUFE	1670	1319	322	-	351	-	28	26	2	-	
SCHRIFTWERKSCHAFFENDE	1088	122	62	-	966	-	72	7	65	-	
GESUNDHEITSDIENSTBERUFE	6963	206	18	-	6757	-	370	14	356	-	
SOZIALBERUFE	4254	152	13	-	4102	-	210	3	207	-	
ALLG. DIENSTLEISTUNGSBERUFE	6705	6389	976	-	316	-	451	437	14	-	
SONSTIGE ARBEITSKRAEFTE	54	21	-	-	33	-	1	-	1	-	
OHNE ANGABE	1	1	1	-	-	-	-	-	-	-	
INSGESAMT	129874	68540	34006	-	61334	-	7746	6631	1115	-	

SOZIALVERSICHERUNGSPFLICHTIG BESCHAEFTIGTE ARBEITNEHMER AM 31.12.1986 NACH BERUFSBEREICHEN UND -GRUPPEN,
AUSLAENDERN SOMIE STELLUNG IM BERUF

BERUFSGRUPPEN	BESCHAEFTIGTE						DAR. AUSLAENDER			
	INSGE- SAMT	ARBEITER		ANGESTELLTE		ZUSAMMEN	DAVON			
		ZUSAMMEN	FACH-	ZUSAMMEN	AZUBI		ARBEITER	ANGEST.	AZUBI	
			ARBEITER							AZUBI
1	2	3	4	5	6	7	8	9	10	
	05913	DORTMUND, KREISFREIE STADT								
PFLANZENBAUER, TIERZUECHTER	1799	1644	711	-	155	-	99	98	1	-
BERGLEUTE, MINERALGEWINNER	6972	6971	5677	-	1	-	1891	1891	-	-
FERTIGUNGSBERUFE	61468	58353	33224	-	3115	-	5855	5804	51	-
STEINBEARBEITER,	129	127	72	-	2	-	23	23	-	-
KERAMIKER, GLASMACHER	52	49	21	-	3	-	4	3	1	-
CHEMIEARBEITER	842	704	261	-	58	-	92	91	1	-
PAPIERHERSTELLER	1644	1458	661	-	186	-	98	97	1	-
HOLZAUFBEREITER	78	74	14	-	4	-	6	6	-	-
METALLERZEUGER, -BEARBEITER	6798	6726	2721	-	72	-	1134	1132	2	-
SCHLOSSER, MECHANIKER	18011	17058	12913	-	953	-	986	970	16	-
ELEKTRIKER	8005	7560	5678	-	445	-	242	239	3	-
MONTIERER	2322	2317	188	-	5	-	362	362	-	-
TEXTIL-, BEKLEIDUNGSBERUFE	677	620	236	-	57	-	111	110	1	-
LEDERHERSTELLER	346	331	149	-	15	-	27	27	-	-
ERNAHRUNGSBERUFE	4531	4148	1667	-	383	-	445	435	10	-
BAUBERUFE	6934	6455	4384	-	479	-	1083	1075	8	-
BAU-, RAUM AUSSTATTER	1416	1347	834	-	69	-	159	157	2	-
TISCHLER, MODELLBAUER	1349	1287	896	-	62	-	70	69	1	-
MALER, LACKIERER	1764	1720	1249	-	44	-	108	103	-	-
WAARENPRUEFER	2388	2177	361	-	211	-	241	233	3	-
HILFSARBEITER	1086	1082	36	-	4	-	214	214	-	-
MASCHINISTEN	3096	3033	883	-	63	-	450	448	2	-
TECHNISCHE BERUFE	18641	819	494	-	17822	-	388	31	277	-
INGENIEURE, CHEMIKER	5482	8	2	-	5474	-	95	-	95	-
TECHNIKER	13159	811	492	-	12348	-	213	31	182	-
DIENSTLEISTUNGSBERUFE	118289	30620	6588	-	87669	-	4332	2846	1486	-
WAARENKAUFLEUTE	18502	844	234	-	17658	-	280	85	203	-
DIENSTLEISTUNGSKAUFLEUTE	8606	135	63	-	8471	-	80	4	76	-
VERKEHRSBERUFE	15872	14139	3725	-	1733	-	1068	1037	31	-
ORGANISATIONSBERUFE	41764	790	127	-	40974	-	444	11	433	-
ORDNUNGS-, SICHERHEITSBERUFE	2737	2337	313	-	400	-	73	69	4	-
SCHRIFTWERKSCHAFFENDE	1737	212	128	-	1525	-	99	8	91	-
GESUNDHEITSDIENSTBERUFE	18375	495	13	-	9880	-	458	79	379	-
SOZIALBERUFE	6702	247	85	-	6455	-	257	9	248	-
ALLG. DIENSTLEISTUNGSBERUFE	11994	11421	1900	-	573	-	1565	1544	21	-
SONSTIGE ARBEITSKRAEFTE	307	203	4	-	104	-	5	4	1	-
OHNE ANGABE	-	-	-	-	-	-	-	-	-	-
INSGESAMT	207476	98610	46698	-	108866	-	12490	10674	1816	-

SOZIALVERSICHERUNGSPFLICHTIG BESCHAEFTIGTE ARBEITNEHMER AM 31.12.1986 NACH BERUFSBEREICHEN UND -GRUPPEN,
 AUSLAENDERN SONNIE STELLUNG IM BERUF

BERUFSGRUPPEN	BESCHAEFTIGTE						DAR. AUSLAENDER			
	INSGE- SAMT	ARBEITER			ANGESTELLTE			DARVON		
		ZUSAMMEN	FACH- ARBEITER	AZUBI	ZUSAMMEN	AZUBI	ZUSAMMEN	ARBEITER	ANGEST.	AZUBI
05914 HAGEN, KREISFREIE STADT										
PFLANZENDAUER, TIERZUECHTER	572	522	179	-	50	-	33	32	1	-
BERGLEUTE, MINERALGEWINNER	53	48	4	-	5	-	12	12	-	-
FERTIGUNGSBERUFE	30018	28605	12242	-	1413	-	4826	4873	13	-
STEINBEARBEITER,	179	177	28	-	2	-	64	64	-	-
KERAMIKER, GLASMACHER	54	42	14	-	12	-	6	6	-	-
CHEMIEARBEITER	448	423	55	-	25	-	56	56	-	-
PAPIERHERSTELLER	1281	1146	404	-	135	-	120	120	-	-
HOLZAUFBEREITER	123	83	14	-	20	-	19	19	-	-
METALLERZEUGER, -BEARBEITER	5669	5582	1777	-	87	-	1321	1320	1	-
SCHLOSSER, MECHANIKER	7632	7244	4623	-	388	-	831	829	2	-
ELEKTRIKER	2500	2304	1695	-	196	-	60	60	-	-
MONTIERER	2247	2242	113	-	5	-	747	747	-	-
TEXTIL-, BEKLEIDUNGSBERUFE	277	253	93	-	24	-	27	27	-	-
LEDERHERSTELLER	84	70	51	-	14	-	3	3	-	-
ERNAHRUNGSBERUFE	1530	1395	559	-	135	-	193	189	4	-
BAU- BERUFE	2071	1940	1098	-	131	-	351	347	4	-
DAU-, RAUMAUSSTATTER	350	324	232	-	26	-	15	15	-	-
TISCHLER, MOEDELBAUER	745	711	494	-	34	-	45	44	1	-
MALER, LACKIERER	769	743	481	-	26	-	35	35	-	-
WARENPRUEFER	2416	2303	223	-	113	-	537	537	-	-
HILFSARBEITER	879	877	25	-	2	-	315	315	-	-
MASCHINISTEN	784	746	263	-	38	-	141	140	1	-
TECHNISCHE BERUFE	4336	313	174	-	4023	-	60	10	50	-
INGENIEURE, CHEMIKER	1055	13	4	-	1042	-	19	1	18	-
TECHNIKER	3281	300	170	-	2981	-	41	9	32	-
Dienstleistungsberufe	41223	11697	2229	-	29526	-	1609	1032	577	-
WARENKAUFLEUTE	6593	326	61	-	6267	-	127	28	99	-
Dienstleistungskaufleute	2474	55	3	-	2419	-	24	1	23	-
Verkehrsberufe	6813	6112	1329	-	701	-	547	543	4	-
Organisationsberufe	13776	225	44	-	13551	-	144	4	140	-
Ordnungs-, Sicherheitsberufe	810	651	173	-	159	-	29	29	-	-
Schreibwerkerschaffende	680	64	30	-	616	-	58	2	56	-
Gesundheitsdienstberufe	3926	101	7	-	3825	-	201	10	191	-
Sozialberufe	1823	75	6	-	1748	-	56	1	55	-
Allg. Dienstleistungsberufe	4328	4088	576	-	240	-	423	414	9	-
Sonstige Arbeitskraefte	176	156	1	-	20	-	3	3	-	-
Ohne Angabe	-	-	-	-	-	-	-	-	-	-
INSGESAMT	76378	41341	14829	-	35037	-	6603	5962	641	-

SOZIALVERSICHERUNGSPFLICHTIG BESCHAEFTIGTE ARBEITNEHMER AM 31.12.1986 NACH BERUFSBEREICHEN UND -GRUPPEN,
AUSLAENDERN SONNIE STELLUNG IN BERUF

BERUFSGRUPPEN	BESCHAEFTIGTE						DAR. AUSLAENDER			
	INSGE- SAMT	ARBEITER			ANGESTELLTE			DAVON		
		ZUSAMMEN	FACH- ARBEITER	AZUBI	ZUSAMMEN	AZUBI	ZUSAMMEN	ARBEITER	ANGEST.	AZUBI
	05915	HANN, KREISFREIE STADT								
PFLANZENBAUER, TIERZUECHTER	663	595	204	-	68	-	19	19	-	-
BERGLEUTE, MINERALGWINNER	5233	5233	3805	-	-	-	1431	1431	-	-
FERTIGUNGSBERUFE	17599	16856	7813	-	743	-	1114	1111	3	-
STEINBEARBEITER,	48	48	17	-	-	-	2	2	-	-
KERAMIKER, GLASMACHER	30	29	5	-	1	-	6	6	-	-
CHEMIEARBEITER	1360	1201	144	-	159	-	40	39	1	-
PAPIERHERSTELLER	241	215	98	-	26	-	3	3	-	-
HOLZAUFBEREITER	22	21	3	-	1	-	-	-	-	-
METALLERZEUGER, -BEARBEITER	2178	2165	373	-	13	-	249	249	-	-
SCHLOSSER, MECHANIKER	4674	4480	3359	-	194	-	169	167	2	-
ELEKTRIKER	1507	1507	1049	-	80	-	24	24	-	-
MONTIERER	1239	1236	107	-	3	-	129	129	-	-
TEXTIL-, BEKLEIDUNGSBERUFE	192	184	108	-	8	-	13	13	-	-
LEDERHERSTELLER	41	37	26	-	4	-	1	1	-	-
ERNAEHRUNGSBERUFE	1266	1184	418	-	82	-	126	126	-	-
BAUBERUFE	1692	1655	766	-	37	-	170	170	-	-
BAU-, RAUMUSSTATTER	325	316	247	-	9	-	7	7	-	-
TISCHLER, MODELLBAUER	471	459	323	-	12	-	22	22	-	-
MALER, LACKIERER	426	399	202	-	37	-	15	15	-	-
WARENPRUEFER	570	529	30	-	41	-	31	31	-	-
HILFSARBEITER	295	294	7	-	1	-	56	56	-	-
MASCHINISTEN	942	907	443	-	35	-	51	51	-	-
TECHNISCHE BERUFE	2110	178	110	-	1932	-	27	4	23	-
INGENIEURE, CHEMIKER	608	2	2	-	606	-	12	-	12	-
TECHNIKER	1502	176	108	-	1326	-	15	4	11	-
DIENTSTLEISTUNGSBERUFE	26556	7661	1366	-	18095	-	744	457	287	-
WARENKAUFLEUTE	4157	252	81	-	3905	-	47	8	39	-
DIENTSTLEISTUNGSKAUFLEUTE	1448	14	5	-	1434	-	10	1	9	-
VERKEHRSBERUFE	3969	3575	773	-	394	-	259	253	6	-
ORGANISATIONSBERUFE	8053	149	24	-	7904	-	80	-	80	-
ORDNUNGS-, SICHERHEITSBERUFE	661	540	53	-	121	-	17	17	-	-
SCHRIFTMERSCHAFFENDE	196	23	12	-	173	-	2	1	1	-
GESUNDHEITSDIENTSTBERUFE	3346	127	8	-	3219	-	92	3	89	-
SOZIALBERUFE	1728	134	15	-	1574	-	61	4	57	-
ALLG. DIENTSTLEISTUNGSBERUFE	2998	2847	395	-	151	-	176	170	6	-
SONSTIGE ARBEITSKRAEFTE	116	105	-	-	11	-	2	2	-	-
OHNE ANGABE	-	-	-	-	-	-	-	-	-	-
INSGESAMT	52277	30628	13298	-	21649	-	3337	3024	313	-

SOZIALVERSICHERUNGSPFLICHTIG BESCHAEFTIGTE ARBEITNEHMER AM 31.12.1986 NACH BERUFSBEREICHEN UND -GRUPPEN,
AUSLAENDERN SOWIE STELLUNG IM BERUF

BERUFSGRUPPEN	BESCHAEFTIGTE						DAR. AUSLAENDER			
	INSGESAMT	ARBEITER			ANGESTELLTE			DARVON		
		ZUSAMMEN	FACH-	AZUBI	ZUSAMMEN	AZUBI	ZUSAMMEN	ARBEITER	ANGEST.	AZUBI
			ZUSAMMEN							
1	2	3	4	5	6	7	8	9	10	
	05916	HERNE, KREISFREIE STADT								
PFLANZENBAUER, TIERZUECHTER	603	568	121	-	35	-	22	22	-	-
BERGLEUTE, MINERALGEMINER	3310	3806	3240	-	4	-	1577	1577	-	-
FERTIGUNGSBERUFE	17073	16236	9539	-	787	-	2049	2036	13	-
STEINBEARBEITER,	78	76	15	-	2	-	12	12	-	-
KERAMIKER, GLASHACHER	47	42	5	-	5	-	8	8	-	-
CHEMIEARBEITER	755	735	337	-	20	-	17	17	-	-
PAPIERHERSTELLER	382	348	124	-	34	-	33	33	-	-
HOLZAUFBEREITER	5	5	1	-	-	-	-	-	-	-
METALLERZFUGER, -BEARBEITER	1290	1275	834	-	15	-	193	193	-	-
SCHLOSSER, MECHANIKER	4430	4217	3052	-	213	-	279	273	6	-
ELEKTRIKER	1545	1454	1132	-	91	-	28	27	1	-
MONTIERER	1237	1236	51	-	1	-	344	344	-	-
TEXTIL-, BEKLEIDUNGSBERUFE	497	475	264	-	22	-	71	71	-	-
LEDERHERSTELLER	102	98	38	-	4	-	3	3	-	-
ERNAEHRUNGSBERUFE	728	674	306	-	54	-	64	64	-	-
BAUBERUFE	3093	2896	1912	-	197	-	749	744	5	-
BAU-, RAUM AUSSTATTER	251	237	180	-	14	-	29	29	-	-
TISCHLER, MODELLBAUER	270	259	153	-	11	-	17	17	-	-
MALER, LACKIERER	791	778	551	-	13	-	75	74	1	-
WARENPRUEFER	556	527	127	-	29	-	48	48	-	-
HILFSARBEITER	175	165	5	-	10	-	43	43	-	-
MASCHINISTEN	841	789	452	-	52	-	36	36	-	-
TECHNISCHE BERUFE	7900	168	113	-	7732	-	164	1	163	-
INGENIEURE, CHEMIKER	1639	4	2	-	1635	-	30	-	30	-
TECHNIKER	6261	164	111	-	6097	-	134	1	133	-
DIENSTLEISTUNGSBERUFE	22504	6329	1184	-	16175	-	711	427	284	-
WARENKAUFLEUTE	3280	182	47	-	3098	-	65	32	33	-
DIENSTLEISTUNGSKAUFLEUTE	677	24	3	-	653	-	6	2	4	-
VERKEHRSBERUFE	3291	2961	581	-	330	-	228	224	4	-
ORGANISATIONSBERUFE	7689	95	28	-	7594	-	60	3	57	-
ORDNUNGS-, SICHERHEITSBERUFE	418	322	94	-	96	-	5	5	-	-
SCHRIFTWERKSCHAFFENDE	180	32	15	-	148	-	4	2	2	-
GESUNDEHEITSDIENSTBERUFE	2993	107	8	-	2886	-	124	4	120	-
SOZIALBERUFE	1355	90	13	-	1265	-	63	2	61	-
ALLG. DIENSTLEISTUNGSBERUFE	2621	2516	395	-	135	-	156	153	3	-
SONSTIGE ARBEITSKRAEFTE	27	16	3	-	11	-	-	-	-	-
OHNE ANGABE	-	-	-	-	-	-	-	-	-	-
INSGESAMT	51917	27173	14200	-	24744	-	4523	4063	460	-

SOZIALVERSICHERUNGSPFLICHTIG BESCHAEFTIGTE ARBEITNEHMER AM 31.12.1986 NACH BERUFSBEREICHEN UND -GRUPPEN,
AUSLAENDERN SOMIE STELLUNG IM BERUF

BERUFSGRUPPEN	BESCHAEFTIGTE						DAR. AUSLAENDER			
	INSGE- SAMT	ARBEITER			ANGESTELLTE			DARVON		
		ZUSAMMEN	ARBEITER	AZUBI	ZUSAMMEN	AZUBI	ARBEITER	ANGEST.	AZUBI	
										1
05954 ENNEPE-RUHR-KREIS										
PFLANZENDAUER, TIERZUECHTER	1138	1059	387	-	79	-	60	60	-	-
BERGLEUTE, MINERALGEWINNER	17	12	9	-	5	-	3	3	-	-
FERTIGUNGSBERUFE	52404	50531	22682	-	1073	-	8347	8320	27	-
STEINBEARBEITER,	53	50	33	-	3	-	8	8	-	-
KERAMIKER, GLASMACHER	623	616	136	-	7	-	96	96	-	-
CHEMIEARBEITER	2385	2310	316	-	75	-	690	689	1	-
PAPIERHERSTELLER	1337	1223	263	-	114	-	316	314	2	-
HOLZAUFBEREITER	69	66	13	-	3	-	22	22	-	-
METALLERZEUGER, -BEARBEITER	12336	12176	4696	-	160	-	2999	2994	5	-
SCHLOSSER, MECHANIKER	13898	13245	8922	-	653	-	1179	1175	4	-
ELEKTRIKER	3626	3369	2363	-	257	-	144	141	3	-
MONTIERER	5303	5291	282	-	12	-	1510	1510	-	-
TEXTIL-, BEKLEIDUNGSBERUFE	545	508	250	-	37	-	68	67	1	-
LEDERHERSTELLER	109	102	34	-	7	-	6	6	-	-
ERNAHRUNGSBERUFE	1694	1560	586	-	134	-	150	144	6	-
BAUBERUFE	2938	2819	1634	-	119	-	339	338	1	-
BAU-, RAUM AUSSTATTER	534	513	415	-	21	-	20	20	-	-
TISCHLER, MODELLBAUER	1175	1122	709	-	53	-	42	41	1	-
MALER, LACKIERER	1065	1046	686	-	19	-	70	70	-	-
WARENUEFER	2989	2844	862	-	145	-	395	393	2	-
HILFSARBEITER	437	432	49	-	5	-	97	97	-	-
MASCHINISTEN	1208	1239	353	-	49	-	196	195	1	-
TECHNISCHE BERUFE	7971	600	436	-	7371	-	149	23	126	-
INGENIEURE, CHEMIKER	1729	2	2	-	1727	-	46	-	46	-
TECHNIKER	6242	598	434	-	5644	-	103	23	80	-
DIENSTLEISTUNGSBERUFE	47605	13278	2671	-	34327	-	1613	1050	563	-
WAFFENKAUFLEUTE	7250	347	108	-	6903	-	90	15	75	-
DIENSTLEISTUNGSKAUFLEUTE	2265	58	23	-	2207	-	21	6	15	-
VERKEHRSBERUFE	7002	6196	1391	-	806	-	572	563	9	-
ORGANISATIONSBERUFE	16367	360	98	-	16007	-	133	13	120	-
ORDNUNGS-, SICHERHEITSBERUFE	1100	949	194	-	151	-	52	52	-	-
SCHRIFTFERSCHAFFENDE	411	59	29	-	352	-	6	-	6	-
GESUNDHEITSDIENSTBERUFE	5229	342	21	-	4978	-	281	20	261	-
SOZIALBERUFE	2895	182	30	-	2713	-	73	6	67	-
ALLG. DIENSTLEISTUNGSBERUFE	5095	4705	777	-	310	-	385	375	10	-
SONSTIGE ARBEITSKRAEFTE	218	157	-	-	61	-	4	4	-	-
OHNE ANGABE	-	-	-	-	-	-	-	-	-	-
INSGESANT	109353	65637	26185	-	43716	-	10176	9460	716	-

SOZIALVERSICHERUNGSPFLICHTIG BESCHAEFTIGTE ARBEITNEHMER AM 31.12.1986 NACH BERUFSBEREICHEN UND -GRUPPEN,
 AUSLAENDERN SOWIE STELLUNG IM BERUF

BERUFSGRUPPEN	BESCHAEFTIGTE						DAR. AUSLAENDER				
	INSGE- SAMT	ARBEITER		ANGESTELLTE		ZUSAMMEN	DARVON				
		ZUSAMMEN	FACH- ARBEITER	AZUBI	ZUSAMMEN		AZUBI	ZUSAMMEN	ARBEITER	ANGEST.	AZUBI
	05958	HOCHSAUERLANDKREIS									
PFLANZENBAUER, TIERZUECHTER	1090	999	439	-	91	-	32	29	3	-	
BERGLEUTE, MINERALGEWINNER	243	237	157	-	6	-	7	7	-	-	
FERTIGUNGSBERUFE	37330	35964	14789	-	1366	-	3379	3369	10	-	
STEINBEARBEITER,	102	100	25	-	2	-	9	9	-	-	
KERAMIKER, GLASMACHER	264	259	70	-	5	-	47	47	-	-	
CHEMIEARBEITER	2256	2197	256	-	59	-	308	307	1	-	
PAPIERHERSTELLER	1510	1480	312	-	38	-	240	240	-	-	
HOLZAUFBEREITER	1229	1213	490	-	16	-	97	97	-	-	
METALLERZEUGER, -BEARBEITER	4834	4756	1449	-	78	-	894	894	-	-	
SCHLOSSER, MECHANIKER	7121	6707	4387	-	414	-	196	193	3	-	
ELEKTRIKER	2307	2124	1411	-	183	-	31	28	3	-	
MONTIERER	4849	4832	268	-	17	-	795	795	-	-	
TEXTIL-, BEKLEIDUNGSBERUFE	1478	1433	466	-	45	-	233	232	1	-	
LEDERHERSTELLER	72	65	34	-	7	-	2	2	-	-	
ERNAHRUNGSBERUFE	2003	1858	779	-	145	-	60	60	-	-	
DAUERBERUFE	3539	3394	2171	-	145	-	164	164	-	-	
BAU-, RAUM AUSSTATTER	450	426	323	-	24	-	9	9	-	-	
TISCHLER, MODELLBAUER	1694	1645	1215	-	49	-	37	37	-	-	
MALER, LACKIERER	875	858	438	-	17	-	43	42	1	-	
WARENPRUEFER	1421	1338	180	-	83	-	129	129	-	-	
HILFSARBEITER	677	672	56	-	5	-	66	66	-	-	
MASCHINISTEN	641	607	449	-	34	-	19	18	1	-	
TECHNISCHE BERUFE	3706	223	116	-	3483	-	30	5	25	-	
INGENIEURE, CHEMIKER	774	7	6	-	767	-	11	-	11	-	
TECHNIKER	2932	216	110	-	2716	-	19	5	14	-	
DIENSTLEISTUNGSBERUFE	37538	9747	3162	-	27641	-	732	462	270	-	
WARENKAUFLEUTE	6133	321	141	-	5812	-	66	17	49	-	
DIENSTLEISTUNGSKAUFLEUTE	2261	26	11	-	2235	-	12	1	11	-	
VERKEHRSDIENSTBERUFE	4737	4147	1678	-	590	-	159	155	4	-	
ORGANISATIONSDIENSTBERUFE	11805	165	49	-	11720	-	58	5	53	-	
ORDNUNGS-, SICHERHEITSDIENSTBERUFE	621	463	197	-	158	-	5	5	-	-	
SCHRIFTWERKSCHAFFENDE	208	40	16	-	168	-	8	3	5	-	
GESUNDHEITSDIENSTBERUFE	5108	275	42	-	4833	-	130	19	111	-	
SOZIALBERUFE	2117	169	22	-	1948	-	30	5	33	-	
ALLG. DIENSTLEISTUNGSBERUFE	4518	4141	1006	-	377	-	256	252	4	-	
SONSTIGE ARBEITSKRAEFTE	45	17	2	-	28	-	1	-	1	-	
OHNE ANGABE	-	-	-	-	-	-	-	-	-	-	
INSGESAMT	80002	47187	18665	-	32815	-	4181	3872	309	-	

SOZIALVERSICHERUNGSPFLICHTIG BESCHAEFTIGTE ARBEITNEHMER AM 31.12.1986 NACH BERUFSBEREICHEN UND -GRUPPEN,
AUSLAENDERN SOWIE STELLUNG IM BERUF

BERUFSGRUPPEN	BESCHAEFTIGTE						DAR. AUSLAENDER			
	INSGE- SAMT	ARBEITER			ANGESTELLTE			DARVON		
		ZUSAMMEN	FACH- ARBEITER	AZUBI	ZUSAMMEN	AZUBI	ZUSAMMEN	ARBEITER	ANGEST.	AZUBI
	05962	MAERKISCHER KREIS								
PFLANZENBAUER, TIERZUECHTER	1188	1091	420	-	97	-	42	41	1	-
BERGLEUTE, MINERALGEWINNER	136	133	23	-	3	-	8	8	-	-
FERTIGUNGSBERUFE	76008	73039	24941	-	3049	-	12192	12146	46	-
STEINDEARBEITER,	216	204	88	-	12	-	28	28	-	-
KERAMIKER, GLASMACHER	89	79	18	-	10	-	12	12	-	-
CHEMIEARBEITER	4003	3856	392	-	147	-	950	946	4	-
PAPIERHERSTELLER	1436	1306	465	-	130	-	145	145	-	-
HOLZAUFBEREITER	192	185	44	-	7	-	27	27	-	-
METALLERZEUGER, -BEARBEITER	17582	17227	4425	-	355	-	4562	4558	4	-
SCHLOSSER, MECHANIKER	18663	17520	10767	-	1143	-	1366	1351	15	-
ELEKTRIKER	3569	3235	2171	-	334	-	169	165	4	-
MONTIERER	13406	13366	578	-	40	-	3284	3282	2	-
TEXTIL-, BEKLEIDUNGSBERUFE	565	528	174	-	37	-	96	96	-	-
LEDERHERSTELLER	101	96	40	-	5	-	18	18	-	-
ERNAHRUNGSBERUFE	2171	2043	720	-	128	-	150	144	6	-
BAUBERUFE	3710	3571	1959	-	139	-	289	287	2	-
BAU-, RAUMAUSSTATTER	648	615	429	-	33	-	33	33	-	-
TISCHLER, MODELLDAUER	1157	1112	750	-	45	-	46	44	2	-
MALER, LACKIERER	1434	1413	738	-	21	-	131	131	-	-
WARENPRUEFER	5402	4972	608	-	430	-	655	648	7	-
HILFSARBEITER	759	757	48	-	2	-	166	166	-	-
MASCHINISTEN	985	954	527	-	31	-	65	65	-	-
TECHNISCHE BERUFE	8146	454	239	-	7692	-	145	21	124	-
INGENIEURE, CHEMIKER	1665	8	3	-	1677	-	34	-	34	-
TECHNIKER	6461	446	236	-	6015	-	111	21	90	-
DIENSTLEISTUNGSBERUFE	63282	15816	3866	-	47436	-	1664	981	683	-
WAERENKAUFLER	9724	450	168	-	9274	-	141	25	116	-
DIENSTLEISTUNGSKAUFLER	3694	79	34	-	3615	-	41	2	39	-
VERKEHRSBERUFE	8510	7527	2221	-	983	-	489	473	16	-
ORGANISATIONSBERUFE	24183	354	97	-	23829	-	215	10	205	-
ORDNUNGS-, SICHERHEITSBERUFE	1144	918	234	-	226	-	32	30	2	-
SCHRIFTWERKSCHAFFENDE	446	48	27	-	398	-	12	3	9	-
GESUNDEHEITSDIENSTBERUFE	5996	218	23	-	5778	-	223	17	206	-
SOZIALBERUFE	3306	308	22	-	2998	-	94	10	84	-
ALLG. DIENSTLEISTUNGSBERUFE	6279	5944	1040	-	335	-	417	411	6	-
SONSTIGE ARBEITSKRAEFTE	69	45	5	-	24	-	4	3	1	-
OHNE ANGABE	1	1	-	-	-	-	-	-	-	-
INSGESAMT	148910	90609	29494	-	58301	-	14055	13200	855	-

SOZIALVERSICHERUNGSPFLICHTIG BESCHAEFFTIGTE ARBEITNEHMER AM 31.12.1986 NACH BERUFSBEREICHEN UND -GRUPPEN,
AUSLAENDERN SOWIE STELLUNG IM BERUF

BERUFSGRUPPEN	BESCHAEFFTIGTE						DAR. AUSLAENDER				
	INSGE- SAMT	ARBEITER			ANGESTELLTE			DAVON			
		ZUSAMMEN	FACH- ARBEITER	AZUBI	ZUSAMMEN	AZUBI	ZUSAMMEN	ARBEITER	ANGEST.	AZUBI	
											1
	05966	OLPE, KREIS									
PFLANZENBAUER, TIERZUECHTER	326	292	150	-	34	-	9	9	-	-	
BERGLEUTE, MINERALGEWINNER	375	353	229	-	22	-	68	68	-	-	
FERTIGUNGSBERUFE	19203	18427	7131	-	776	-	2120	2114	6	-	
STEINBEARBEITER,	72	71	6	-	1	-	18	18	-	-	
KERAMIKER, GLASMACHER	23	22	5	-	1	-	3	3	-	-	
CHEMIEARBEITER	624	605	86	-	19	-	104	104	-	-	
PAPIERHERSTELLER	352	343	84	-	9	-	33	33	-	-	
HOLZAUFBEREITER	456	448	131	-	8	-	51	51	-	-	
METALLERZEUGER, -BEARBEITER	4347	4275	1186	-	72	-	934	933	1	-	
SCHLOSSER, MECHANIKER	4426	4094	2717	-	332	-	144	142	2	-	
ELEKTRIKER	870	804	592	-	66	-	7	7	-	-	
MONTIERER	3086	3073	153	-	13	-	563	563	-	-	
TEXTIL-, BEKLEIDUNGSBERUFE	272	262	38	-	10	-	8	8	-	-	
LEDERHERSTELLER	21	18	9	-	3	-	1	-	1	-	
ERNAEHRUNGSBERUFE	1099	1040	353	-	39	-	67	67	-	-	
BAUBERUFE	1309	1252	799	-	57	-	57	57	-	-	
BAU-, RAUM AUSSTATTER	209	201	153	-	8	-	7	7	-	-	
TISCHLER, MODELLBAUER	505	490	326	-	15	-	4	4	-	-	
MALER, LACKIERER	308	301	159	-	7	-	30	30	-	-	
WARENPRUEFER	782	697	133	-	85	-	59	57	2	-	
HILFSARBEITER	157	156	28	-	1	-	20	20	-	-	
MASCHINISTEN	285	255	173	-	30	-	10	10	-	-	
TECHNISCHE BERUFE	1983	109	51	-	1874	-	23	4	19	-	
INGENIEURE, CHEMIKER	363	3	1	-	360	-	5	-	5	-	
TECHNIKER	1620	106	50	-	1514	-	18	4	14	-	
DIENSTLEISTUNGSBERUFE	15394	3951	1246	-	11443	-	217	126	91	-	
WARENKAUFLEUTE	2487	76	33	-	2411	-	14	3	11	-	
DIENSTLEISTUNGSKAUFLEUTE	879	35	14	-	844	-	3	1	2	-	
VERKEHRSBERUFE	2119	1878	767	-	241	-	76	74	2	-	
ORGANISATIONSBERUFE	5364	84	43	-	5280	-	23	1	22	-	
ORDNUNGS-, SICHERHEITSBERUFE	216	167	62	-	49	-	3	2	1	-	
SCHRIFTWERKSCHAFFENDE	71	15	7	-	56	-	2	-	2	-	
GESUNDHEITSDIENSTBERUFE	1676	36	7	-	1640	-	35	-	35	-	
SOZIALBERUFE	855	55	5	-	800	-	16	3	13	-	
ALLG. DIENSTLEISTUNGSBERUFE	1727	1605	308	-	122	-	45	42	3	-	
SONSTIGE ARBEITSKRAEFTE	43	28	1	-	15	-	2	1	1	-	
OHNE ANGABE	-	-	-	-	-	-	-	-	-	-	
INSGESAMT	37324	23160	8808	-	14164	-	2439	2322	117	-	

SOZIALVERSICHERUNGSPFLICHTIG BESCHAEFTIGTE ARBEITNEHMER AM 31.12.1986 NACH BERUFSBEREICHEN UND -GRUPPEN,
AUSLAENDERN SOWIE STELLUNG IM BERUF

BERUFSGRUPPEN	BESCHAEFTIGTE						DAR. AUSLAENDER			
	INSGE- SAMT	ARBEITER			ANGESTELLTE			DAVON		
		ZUSAMMEN	FACH- ARBEITER	AZUBI	ZUSAMMEN	AZUBI	ZUSAMMEN	ARBEITER	ANGEST.	AZUBI
05970 SIEGEN-WITGENSTEIN, KREIS										
PFLANZENBAUER, TIERZUECHTER	718	649	317	-	69	-	39	39	-	-
BERGLEUTE, MINERALGEWINNER	36	32	9	-	4	-	3	3	-	-
FERTIGUNGSBERUFE	44112	42459	22158	-	1653	-	3781	3766	15	-
STEINBEARBEITER,	85	77	45	-	8	-	7	7	-	-
KERAMIKER, GLASMACHER	59	56	13	-	3	-	2	2	-	-
CHEMIEARBEITER	1754	1735	303	-	19	-	142	141	1	-
PAPIERHERSTELLER	673	552	296	-	121	-	20	19	1	-
HOLZAUFBEREITER	503	496	198	-	7	-	32	32	-	-
METALLERZEUGER, -BEARBEITER	10548	10437	5707	-	111	-	1524	1523	1	-
SCHLOSSER, MECHANIKER	11100	10602	7425	-	498	-	531	529	2	-
ELEKTRIKER	3270	2989	2131	-	281	-	50	46	4	-
MONTIERER	3238	3219	317	-	19	-	493	493	-	-
TEXTIL-, BEKLEIDUNGSBERUFE	312	295	105	-	17	-	14	13	1	-
LEDERHERSTELLER	238	227	70	-	11	-	40	40	-	-
ERNAEHRUNGSBERUFE	2219	2071	834	-	148	-	83	81	2	-
BAU- BERUFE	3504	3365	2016	-	139	-	264	264	-	-
BAU-, RAUM AUSSTATTER	456	431	314	-	25	-	24	24	-	-
TISCHLER, MODELLBAUER	1082	1043	769	-	39	-	11	11	-	-
MALER, LACKIERER	931	961	639	-	20	-	61	60	1	-
WARENPRUEFER	2008	1863	381	-	145	-	197	195	2	-
HILFSARBEITER	839	836	64	-	3	-	134	134	-	-
MASCHINISTEN	1243	1204	531	-	39	-	152	152	-	-
TECHNISCHE BERUFE	7736	387	193	-	7349	-	112	21	91	-
INGENIEURE, CHEMIKER	1842	5	3	-	1837	-	39	-	39	-
TECHNIKER	5894	382	190	-	5512	-	73	21	52	-
Dienstleistungsberufe	49688	12988	3823	-	36700	-	1154	674	480	-
WARENKAUFLER	8029	271	100	-	7758	-	95	10	85	-
Dienstleistungskaufleute	2705	54	29	-	2851	-	14	-	14	-
Verkehrsberufe	6787	5881	2314	-	906	-	331	328	3	-
Organisationsberufe	17364	228	86	-	17136	-	153	2	151	-
Ordnungs-, Sicherheitsberufe	1157	954	316	-	203	-	59	59	-	-
Schriftförmlichschaffende	415	53	25	-	362	-	34	-	34	-
Gesundheitsdienstberufe	4945	249	22	-	4696	-	111	4	107	-
Sozialberufe	2570	120	23	-	2450	-	85	5	80	-
Allg. Dienstleistungsberufe	5516	5178	908	-	338	-	272	266	6	-
Sonstige Arbeitskräfte	139	85	-	-	54	-	5	3	2	-
OHNE ANGABE	-	-	-	-	-	-	-	-	-	-
INSGESAMT	102429	56600	26500	-	45929	-	5074	4506	588	-

SOZIALVERSICHERUNGSPFLICHTIG BESCHAEFTIGTE ARBEITNEHMER AM 31.12.1996 NACH BERUFSBEREICHEN UND -GRUPPEN,
 AUSLAENDERN SONIE STELLUNG IM BERUF

BERUFSGRUPPEN	BESCHAEFTIGTE						DAR. AUSLAENDER			
	INSGE- SAMT	ARBEITER		ANGESTELLTE		ZUSAMMEN	DAVON			
		FACH- ZUSAMMEN	AZUBI	ZUSAMMEN	AZUBI		ARBEITER	ANGEST.	AZUBI	
										1
05974 SOEST, KREIS										
PFLANZENBAUER, TIERZUECHTER	1355	1189	513	-	166	-	20	20	-	-
BERGLEUTE, MINERALGEWINNER	206	204	32	-	2	-	17	17	-	-
FERTIGUNGSBERUFE	31564	30216	13816	-	1348	-	3428	3412	16	-
STEINBEARBEITER,	278	272	158	-	6	-	33	33	-	-
KERAMIKER, GLASMACHER	46	43	14	-	3	-	9	9	-	-
CHEMIEARBEITER	1324	1278	340	-	46	-	355	354	1	-
PAPIERHERSTELLER	532	455	242	-	77	-	31	29	2	-
HOLZAUFBEREITER	390	324	144	-	6	-	43	43	-	-
METALLERZEUGER, -BEARBEITER	3931	3904	1443	-	27	-	825	824	1	-
SCHLOSSER, MECHANIKER	7176	6751	4335	-	425	-	211	207	4	-
ELEKTRIKER	2075	1922	1189	-	153	-	46	46	-	-
MONTIERER	3928	3919	292	-	9	-	890	890	-	-
TEXTIL-, BEKLEIDUNGSBERUFE	888	829	491	-	59	-	145	145	-	-
LEDERHERSTELLER	76	66	43	-	10	-	1	1	-	-
ERNAEHRUNGSBERUFE	2116	1953	647	-	163	-	131	126	5	-
BAUDERUFE	2803	2801	1608	-	87	-	168	167	1	-
BAU-, RAUM AUSSTATTER	582	463	293	-	19	-	38	38	-	-
TISCHLER, MODELLBAUER	1323	1265	855	-	58	-	42	42	-	-
MALER, LACKIERER	1016	997	553	-	19	-	133	133	-	-
WARENPRUEFER	1832	1674	549	-	153	-	219	217	2	-
HILFSARBEITER	334	334	18	-	-	-	45	45	-	-
MASCHINISTEN	909	886	472	-	23	-	63	63	-	-
TECHNISCHE BERUFE	4171	129	70	-	4042	-	42	5	37	-
INGENIEURE, CHEMIKER	1375	2	1	-	1373	-	14	1	13	-
TECHNIKER	2796	127	69	-	2669	-	28	4	24	-
DIENSTLEISTUNGSBERUFE	40435	10711	2955	-	29724	-	1292	793	499	-
WAARENKAUFLEUTE	6436	316	97	-	6090	-	108	30	78	-
DIENSTLEISTUNGSKAUFLEUTE	2139	20	10	-	2119	-	7	-	7	-
VERKEHRSBERUFE	5629	5026	1714	-	633	-	399	378	21	-
ORGANISATIONSDERUFE	12177	181	55	-	11996	-	173	10	163	-
ORDNUNGS-, SICHERHEITSBERUFE	806	619	203	-	187	-	29	26	3	-
SCHRIFTFUEHRER, SCHAFFENDE	298	45	21	-	253	-	14	-	14	-
GESUNDEHEITSDIENSTBERUFE	5972	231	51	-	5741	-	169	17	152	-
SOZIALBERUFE	2505	154	31	-	2351	-	53	4	49	-
ALLG. DIENSTLEISTUNGSBERUFE	4473	4009	773	-	394	-	340	328	12	-
SONSTIGE ARBEITSKRAEFTE	85	62	2	-	23	-	3	1	2	-
OHNE ANGABE	-	-	-	-	-	-	-	-	-	-
INSGESAMT	77816	42511	17388	-	35305	-	4802	4248	554	-

SOZIALVERSICHERUNGSPFLICHTIG BESCHAEFTE ARBEITNEHMER AM 31.12.1986 NACH BERUFSBEREICHEN UND -GRUPPEN,
AUSLAENDERN SOWIE STELLUNG IM BERUF

BERUFSGRUPPEN	BESCHAEFTE						DAR. AUSLAENDER			
	INSGESAMT	ARBEITER			ANGESTELLTE			DAVON		
		ZUSAMMEN	FACH- ARBEITER	AZUBI	ZUSAMMEN	AZUBI	ZUSAMMEN	ARBEITER	ANGEST.	AZUBI
	1	2	3	4	5	6	7	8	9	10
	05978	UNNA, KREIS								
PFLANZENBAUER, TIERZUECHTER	1403	1309	494	-	94	-	52	50	2	-
BERGLEUTE, MINERALGWINNER	9169	9168	7278	-	1	-	1707	1707	-	-
FERTIGUNGSBERUFE	37268	35676	16039	-	1592	-	3669	3659	10	-
STEINBEARBEITER,	83	79	46	-	4	-	4	4	-	-
KERAMIKER, GLASMACHER	105	101	30	-	4	-	12	12	-	-
CHEMIEARBEITER	2332	2261	231	-	71	-	198	197	1	-
PAPIERHERSTELLER	1030	939	258	-	91	-	67	67	-	-
HOLZAUFBEREITER	109	108	19	-	1	-	36	36	-	-
METALLERZEUGER, -BEARBEITER	5811	5751	2055	-	60	-	1199	1199	-	-
SCHLOSSER, MECHANIKER	9393	8852	5855	-	541	-	372	370	2	-
ELEKTRIKER	2038	2691	1826	-	147	-	59	59	-	-
MONTIERER	2240	2220	99	-	20	-	325	325	-	-
TEXTIL-, BEKLEIDUNGSBERUFE	807	767	261	-	40	-	158	157	1	-
LEDERHERSTELLER	663	635	239	-	28	-	73	73	-	-
ERNAHRUNGSBERUFE	2089	1945	668	-	144	-	359	356	3	-
DAUBERUFE	3368	3191	1884	-	177	-	264	262	2	-
BAU-, RAUM AUSSTATTER	641	621	391	-	20	-	39	39	-	-
TISCHLER, MODELLBAUER	858	811	537	-	47	-	27	27	-	-
MALER, LACKIERER	1093	1074	612	-	19	-	41	41	-	-
WARENPRUEFER	1786	1680	256	-	106	-	215	214	1	-
HILFSARBEITER	615	613	22	-	2	-	148	148	-	-
MASCHINISTEN	1407	1337	750	-	70	-	73	73	-	-
TECHNISCHE BERUFE	4963	378	208	-	4585	-	51	8	43	-
INGENIEURE, CHEMIKER	1200	5	1	-	1195	-	16	-	16	-
TECHNIKER	3763	373	207	-	3390	-	35	8	27	-
DIENSTLEISTUNGSBERUFE	45149	12095	2980	-	33054	-	1071	697	374	-
WARENKAUFLEUTE	8174	457	118	-	7717	-	83	24	59	-
DIENSTLEISTUNGSKAUFLEUTE	2278	40	14	-	2238	-	11	1	10	-
VERKEHRSBERUFE	6453	5783	1677	-	670	-	352	343	9	-
ORGANISATIONSBERUFE	14429	216	58	-	14213	-	112	2	110	-
ORONUNGS-, SICHERHEITSBERUFE	1064	857	205	-	207	-	30	28	2	-
SCHRIFTWERKSCHAFFENDE	319	34	19	-	285	-	6	-	6	-
GESUNDHEITSDIENSTBERUFE	5044	219	33	-	4825	-	116	10	106	-
SOZIALBERUFE	2836	181	30	-	2655	-	71	4	67	-
ALLG. DIENSTLEISTUNGSBERUFE	4552	4308	826	-	244	-	290	285	5	-
SONSTIGE ARBEITSKRAEFTE	204	183	74	-	21	-	1	1	-	-
OHNE ANGABE	-	-	-	-	-	-	-	-	-	-
INSGESAMT	98156	58809	27073	-	39347	-	6551	6122	429	-

